

Zveřejnění záměru na pronájem pozemku

Městská část Praha 10,
dle ust. § 36, odst. 1 zák. 131/2000 Sb., o hl. m. Praze,
zveřejňuje záměr na pronájem pozemku parc. č. **3020**,
o výměře **21,0 m²**, k. ú. **Michle**, obec **Praha**,

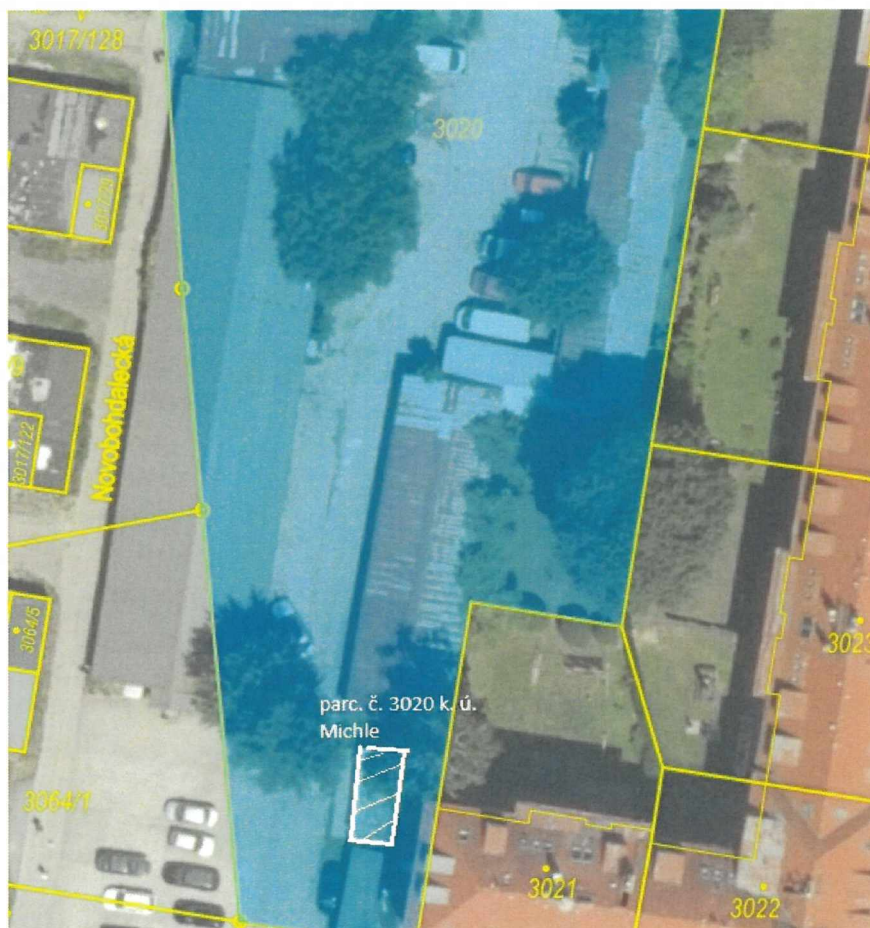

Ing. Jakub Brzoň
vedoucí odboru majetkoprávního