

V Ý Ň A T E K
Z KONCEPCE NAKLÁDÁNÍ S POZEMKY A STAVBAMI
VE SPRÁVĚ MČ PRAHA 10

KOMISE ÚZEMNÍHO ROZVOJE RADY MČ PRAHA 10 (2014 – 2018)

MATERIÁL 186
KÚR 024 / 7. 6. 2017

KONCEPCE NAKLÁDÁNÍ S POZEMKY A STAVBAMI VE SPRÁVĚ
MČ PRAHA 10

Předkládá: Mgr. Ivana Cabrnachová, předsedkyně KÚR

zpracovatel: OŽD/ING. ARCH. ELUŠKA PADRTOVÁ/ 23. 5. 2017

Úvod:

Na OŽD se obrátil OMP interním sdělením č.j. P10-115506/2016 ze dne 7. 11. 2016 se žádostí o sdělení koncepce nakládání s pozemky ve správě MČ Praha 10 pod stavbami v majetku třetích osob, resp. doporučení k využití předkupního práva k nabytí předmětných nemovitostí do vlastnictví MČ Praha 10. Seznam pozemků byl odborem majetkoprávním aktualizován dne 9. 5. 2017.

Popis a vyjádření oddělení koncepce a rozvoje:

Z hlediska územního rozvoje jsou pozemky či jejich ucelené soubory rozděleny na 3 základní kategorie:

- a) Pozemky strategického významu
Nacházejí se v lokalitách, ve kterých je ucelená majetková struktura žádoucí pro jejich budoucí koncepční rozvoj. S ohledem na výše uvedené lze doporučit případné využití předkupního práva k nabytí předmětných nemovitostí na pozemcích ve správě MČ Praha 10, v případě dočasných a „černých“ staveb je vhodné dále postupovat dle platné stavebně technické legislativy.
- b) Pozemky místního urbanistického významu
Jednotlivé pozemky, které nemají vliv na celkový koncepční rozvoj území. Do kategorie spadají též pozemky, které tvoří rozsáhlejší celky garáží, avšak podíl MČ Praha 10 je zde minimální. S ohledem na výše uvedené není potřeba usilovat o využití předkupního práva k nabytí předmětných nemovitostí na pozemcích ve správě MČ Praha 10.
- c) Ostatní
Jiný charakter pozemků než kategorie a, b.

Popis jednotlivých lokalit a pozemků je uveden v katalogu řešených nemovitostí či jejich ucelených souborů, viz přílohu č. 1. Tabulkový přehled řešených nemovitostí řazený dle výše uvedených kategorií viz přílohu č. 2.

Rozhodnutí využít předkupní právo k odkupu jednotlivých staveb na řešených pozemcích je zcela v kompetenci odboru majetkoprávního při znalosti možností s jejich dalším nakládáním.

Přílohy:

č. 1 – Katalog řešených nemovitostí či jejich ucelených souborů

č. 2 – Tabulkový přehled kategorií významu jednotlivých pozemků

10. Lokalita: Garáž Kounická

Strašnice: parc. č. 2445/2

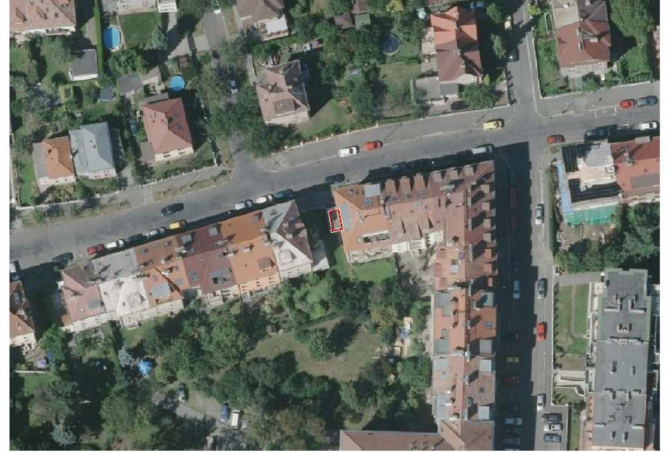
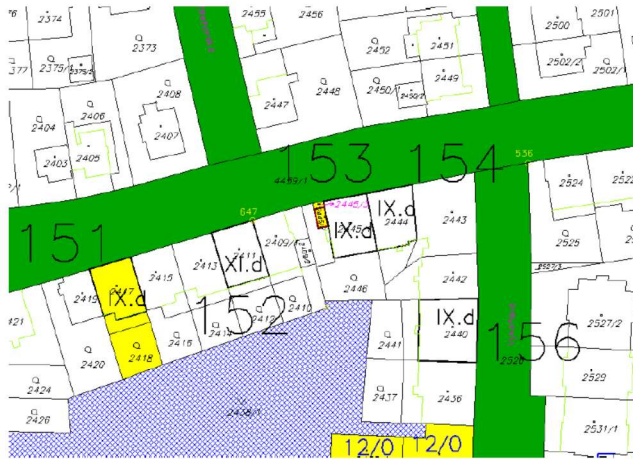

kat. území	parcela	pozemek na LV	stavba na LV	využití dle KN	poznámka
Strašnice	2445/2	2476	3777	Garáž	

ÚP SÚ HMP: OB – čistě obytné

Garáž se nachází ve stabilizované lokalitě ve vilové a činžovní zástavbě s uceleným majetkovým uspořádáním. Na dotčeném pozemku není plánován konkrétní stavební záměr iniciovaný MČ Praha 10.

Vyjádření Oddělení koncepce a rozvoje: **Jedná se o pozemek místního významu.**