

ŽÁDOST O NÁJEM POZEMKU

ŽÁDOST o nájem pozemku

Žádám(e) tímto městskou část Praha 10 o nájem pozemku a uzavření nájemní smlouvy k pozemku svěřenému městské části Praha 10. Pro možnost posouzení mé (naši) žádosti uvádím(e) následující údaje a zdůvodnění.

ŽADATEL(É):

FYZICKÁ OSOBA



IDENTIFIKAČNÍ ÚDAJE:

Žadatel 1) 

bankovní spojení: 

IDENTIFIKACE A ÚČEL VYUŽITÍ POZEMKU:

Pozemek parc. č. 3017/22

Praha, obec Praha 10, okres Michle, zapsáno na LV č. 1883 u Katastrálního úřadu pro Pražský kraj, Katastrální pracoviště Michle

výměra: 18m²

Využití pozemku

1. pod již postavenou garáží



**Prohlášení Já, níže uvedený žadatel o nájem pozemku
svěřeného m. č. Praha 10, svým níže uvedeným podpisem
potvrzuji, že:**

1. údaje, uvedené v předkládané žádosti o nájem pozemku, jsou pravdivé a odpovídají skutečnosti
2. v případě změny skutečností uvedených v žádosti (jako např. změna adresy, sídla firma, telefonního, faxového či bankovního spojení, apod.) jsem tyto povinen neprodleně oznámit a doložit příslušnými doklady Úřadu MČ Praha 10, který eviduje moji žádost o nájem pozemku
3. beru na vědomí, že v případě, nebude-li moje žádost na předepsaném formuláři vyplněna úplně, včetně úředně ověřeného podpisu a doložena požadovanými doklady dle přílohy, bude řízení ve věci zastaveno
4. beru na vědomí, že bude-li řízení ve věci nájmu pozemku zastaveno se doložené doklady žadateli nevracejí vzhledem k jejich archivaci spolu s formulářem žádosti o pronájem pozemku jako jeho nedílná součást
5. při pronajímání pozemků bude postupováno v souladu se Zásadami pro pronajímání pozemků svěřených městské části Praha 10 a stanovení výše nájemného, schválenými Radou MČ Praha 10
6. nebude-li žádost žadatelem aktualizována nejpozději do 30 dnů po ukončení jednoho roku od podání žádosti, bude automaticky ze seznamu vyřazena
7. jsem si vědom právních následků v případě úmyslného uvedení nepravdivých údajů v žádosti.

Úředně ověřený(é) podpis(y) žadatel

Informace o stavbě

Katastrální území:	Michle [727750]
Číslo LV:	1883
Stavba stojí na pozemku:	p. č. 3017/22
Typ stavby:	budova bez čísla popisného nebo evidenčního
Způsob využití:	garáž

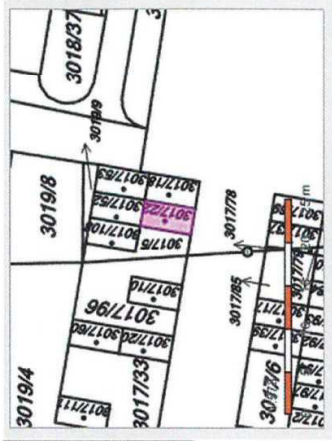

Koupit el. listinu

- [Výpis z KN \(LV\)](#)
Cena 50,- Kč/A4Z
- [Částečný výpis z KN \(LV\)](#)
Cena 50,- Kč/A4Z
- [Informace o stavbě](#)
Cena 50 Kč/A4Z
- [Kopie katastrální mapy](#)
Cena 50 Kč/A4Z

Vlastníci, jiní oprávnění

Vlastnické právo

Podíl

Způsob ochrany nemovitosti

Nejsou evidovány žádné způsoby ochrany.

Omezení vlastnického práva

Nejsou evidována žádná omezení.

Jiné zápisy

Nejsou evidovány žádné jiné zápisy.

Řízení, v rámci kterých byl k nemovitosti zapsán cenový údaj

Více informací k cenovým údajům naleznete v nápovědě k aplikaci.

Nemovitost je v územním obvodu, kde státní správu katastru nemovitostí ČR vykonává Katastrální úřad pro hlavní město Prahu, Katastrální pracoviště PrahaZ

Zobrazené údaje mají informativní charakter. Platnost k 04.06.2019 13:00:00.

Žádost o uzavření nájemní smlouvy

Dobrý den pane Kadlec,

Jakožto nový majitel garáže na pozemku č. 3017/22 (garáž LV 1825) žádám o uzavření nájemní smlouvy zpětně k 16.1.2019.

Děkuji 

29.3.2019