

## Důvodová zpráva

Radě MČ Praha 10 jsou předkládány ke schválení návrhy **odpisových plánů** dlouhodobého hmotného a dlouhodobého nehmotného majetku (dále jen DHM a DNM) **na rok 2022** (viz příloha) ve správě příspěvkových organizací zřízených MČ Praha 10: **mateřské a základní školy; Školní jídelna, Praha 10, Vršovická 1429/68, příspěvková organizace; Kulturní dům Barikádníků, Praha 10, příspěvková organizace.**

DHM a DNM je odpisován dle sestaveného odpisového plánu v souladu s ustanoveními § 31 odst. 1 písm. a) zákona č. 250/2000 Sb. o rozpočtových pravidlech územních rozpočtů ve znění pozdějších předpisů, § 28 odst. 1 a 6 zákona č. 563/1991 Sb., o účetnictví ve znění pozdějších předpisů a v souladu s ČÚS č. 708, podle jehož ustanovení došlo k posílení odpovědnosti příspěvkových organizací za stanovení reálných dob odpisování.

Odpisování majetku příspěvkových organizací, jejichž zřizovatelem je MČ Praha 10, se řídí Zásadami pro sestavování a schvalování odpisových plánů pro účetní odpisování dlouhodobého majetku; upravené znění v návaznosti na ČÚS č. 708, které byly přijaty Radou MČ Praha 10, usnesení č. 965 ze dne 3. 11. 2015.

Příspěvkové organizace zřízené MČ Praha 10 spravují a evidují na svých účtech DHM a DNM, účtují o něm a účetně jej odpisují. Navrhované účetní odpisy schválené zřizovatelem se stávají zdrojem fondu investic příspěvkových organizací, který se používá zejména na pořízení a technické zhodnocení DHM a DNM, k navýšení peněžních prostředků určených na financování údržby a oprav majetku, který příspěvková organizace používá pro svou činnost.

Příspěvkovým organizacím jsou z rozpočtu MČ Praha 10 poskytnuty finanční prostředky na odpisy DHM a DNM jen v **hlavní činnosti**.

Předkládané návrhy odpisových plánů na rok 2022 od příspěvkových organizací v gesci odboru školství zahrnují DHM a DNM zařazený do evidence ke dni 31. 12. 2021 a předpokládané nákupy v roce 2022. Příspěvkové organizace jsou odpovědny za správnost údajů v návrhu odpisového plánu a v jeho aktualizacích.

Odpisový plán organizace:

Mateřská škola, Praha 10, Bajkalská 1534/19, příspěvková organizace

Dlouhodobý majetek DHM, DNIM /název/	CZ-CPA	Účet	Dat.poř. měs/rok	Porizovací cena v Kč	Oprávy k 31.12.21	Zůstatková cena k 31.12.21	Doba odpis.	Odpis. sazba v %	Zbytková hodnota	Plánovaný odpis v roce 2022
Omneo Sweet Box	32.99.53	022 0050	08/2016	93 333,35	85 557,00	7 776,35	7	14,3	0,00	4 666,00
Konvektomat	27.51.28	022 0040	08/2016	149 441,00	66 422,00	83 019,00	12	8,3	0,00	12 454,00
Mýčka Silanos	28.29.50	022 0040	11/2017	44 770,00	9 143,00	35 627,00	20	5,0	0,00	2 239,00
Mezisoučet				287 544,35	161 122,00	126 422,35			0,00	19 359,00
Přepokládaný nákup v roce 2022										
Mezisoučet				0,00	0,00	0,00			0,00	0,00
<b>Celkem</b>				<b>287 544,35</b>	<b>161 122,00</b>	<b>126 422,35</b>			<b>0,00</b>	<b>19 359,00</b>

Odpisový plán organizace:

Materská škola, Praha 10, Benešovská 2291/28, příspěvková organizace

Dlouhodobý majetek DHM, DNM /název/	CZ-CPA	Účet	Dat.poř. més./rok	Pořizovací cena v Kč	Oprávky k 31.12.21	Zůstatková cena k 31.12.21	Doba odpis.	Odpis. sazba v %	Zbytková hodnota	Plánovaný odpis v roce 2022
Konvektomat UNOX	27.51.28	022	05/2012	120 000,00	95 833,00	24 167,00	12	8,3	0,00	10 000,00
Konvektomat UNOX	27.51.28	022	10/2015	250 001,00	128 477,00	121 524,00	12	8,3	0,00	20 834,00
Myčka na nádobí se změkč.	28.29.50	022	01/2017	95 830,28	25 760,00	70 070,28	20	5,0	0,00	4 792,00
Myčka na nádobí se změkč.	28.29.50	022	01/2017	95 830,28	25 760,00	70 070,28	20	5,0	0,00	4 792,00
Omneo Sweet Box	32.99.53	022	03/2017	93 333,00	60 587,00	32 746,00	8	12,5	0,00	9 825,00
elektrokotel pro ŠJ	27.51.28	022	02/2019	62 904,00	14 853,00	48 051,00	12	8,3	0,00	5 242,00
soustava videotelefonů	26.30.23	022	10/2019	60 000,00	16 250,00	43 750,00	8	12,5	0,00	7 500,00
<i>Mezisoučet</i>				777 898,56	367 520,00	410 378,56			0,00	62 985,00
<b>Přepokládaný nákup v roce 2022</b>										
<i>Mezisoučet</i>				0,00	0,00	0,00			0,00	0,00
<b>Celkem</b>				<b>777 898,56</b>	<b>367 520,00</b>	<b>410 378,56</b>			<b>0,00</b>	<b>62 985,00</b>

Odpisový plán organizace:

Mateřská škola, Praha 10, Dvouletky 8/601, příspěvková organizace

Dlouhodobý majetek DHM, DNM /popis/	CZ-CPA	Účet	Dat.poř. més/rok	Pořizovací cena v Kč	Oprávy k 31.12.21	Zůstatková cena k 31.12.21	Doba odpis.	Odpis. sazba v %	Zbytková hodnota	Plánovaný odpis v roce 2022
Mycí centrum	31.01.11	022 70	12/2003	50 233,00	48 750,00	1 483,00	20	5,0	1 000,00	147,00
Sestava nerez stolů	31.01.11	022 70	12/2003	43 100,40	41 736,40	1 364,00	20	5,0	1 000,00	113,00
Sestava nerez regálů	31.01.11	022 70	12/2003	41 563,00	40 227,00	1 336,00	20	5,0	1 000,00	106,00
Konvektomat s přísuš.	27.51.28	022 40	09/2006	261 424,00	255 206,00	6 218,00	16	6,3	5 000,00	979,00
El. keramická pec	28.21.13	022 40	07/2007	75 795,90	70 842,00	4 953,90	17	5,9	3 000,00	373,00
Škrabka na brambory	28.93.17	022 40	09/2012	49 920,00	45 142,00	4 778,00	11	9,1	2 400,00	887,00
Kuchyňský robot RE 22N	28.93.17	022 40	12/2013	149 992,00	143 744,00	6 248,00	9	11,1	5 000,00	626,00
Klimatizace v tělocvičně	35.30.22	022 50	12/2019	95 318,00	18 064,00	77 254,00	10	10,0	5 000,00	9 032,00
Vstupní bezpečnostní syst.	26.30.23	022 50	12/2019	88 277,00	16 756,00	71 521,00	10	10,0	4 500,00	8 378,00
Interaktivní tabule	26.20.15	022 50	09/2020	119 000,00	14 126,00	104 874,00	10	10,0	6 000,00	11 300,00
El. zabezpečovací systém	26.30.23	022 50	10/2020	132 617,51	14 656,00	117 961,51	10	10,0	7 000,00	12 562,00
Myčka Winterhalter	28.29.50	022 40	10/2021	176 357,50	0,00	176 357,50	10	10,0	9 000,00	16 736,00
Mezisoučet				1 283 598,31	709 249,40	574 348,91			49 900,00	61 239,00
Přepokládaný nákup v roce 2022				0,00	0,00	0,00			0,00	0,00
Mezisoučet				1 283 598,31	709 249,40	574 348,91			49 900,00	61 239,00
<b>C E L K E M</b>										

Odpisový plán organizace:

Mateřská škola, Praha 10, Hřibská 2102/1, příspěvková organizace

Dlouhodobý majetek DHM, DNIM /název/	CZ-CPA	Účet	Dař.poj. měs/rok	Porizovací cena v Kč	Oprávký k 31.12.21	Zůstatková cena k 31.12.21	Doba odpis.	Odpis. sazba v %	Zbytková hodnota	Plánovaný odpis v roce 2022
Kuchyňský robot	27.90.11	022 10	03/2008	59 917,00	59 917,00	321,00	14	7,10	0,00	321,00
Plynový sporák	27.90.11	022 10	09/2014	107 993,00	65 221,00	42 772,00	12	8,30	0,00	8 996,00
Elektrický kotlík Bertos	27.51.24	022 10	01/2019	133 520,40	77 100,00	56 420,40	12	8,30	0,00	4 815,00
Kompaktní vzduchotechnika	28.25.14	022 20	12/2019	104 181,00	20 838,00	83 343,00	10	10,00	0,00	10 419,00
Sestavná vzduchotech.jednotka	28.25.14	022 20	12/2019	604 153,00	120 832,00	483 321,00	10	10,00	0,00	60 416,00
Elektrický konvektomat	27.51.28	022 20	12/2019	513 660,19	102 734,00	410 926,19	10	10,00	0,00	51 367,00
Elektrický sporák, 4x varný tál	27.51.28	022 20	12/2019	192 257,76	38 452,00	153 805,76	10	10,00	0,00	19 226,00
Elektrická smažicí pánev	27.51.28	022 20	12/2019	201 061,97	40 212,00	160 849,97	10	10,00	0,00	20 106,00
Mycí stroj na stolní nádoby	27.51.12	022 20	12/2019	48 338,05	9 668,00	38 670,05	10	10,00	0,00	4 834,00
Mycí stroj na stolní nádoby	27.51.12	022 20	12/2019	48 338,05	9 668,00	38 670,05	10	10,00	0,00	4 834,00
Mycí stroj na stolní nádoby	27.51.12	022 20	12/2019	48 338,05	9 668,00	38 670,05	10	10,00	0,00	4 834,00
Mycí stroj na stolní nádoby	27.51.12	022 20	12/2019	48 338,05	9 668,00	38 670,05	10	10,00	0,00	4 834,00
Mikrovlnná trouba	27.51.27	022 20	12/2019	44 519,65	8 904,00	35 615,65	10	10,00	0,00	4 452,00
Mikrovlnná trouba	27.51.27	022 20	12/2019	44 519,65	8 904,00	35 615,65	10	10,00	0,00	4 452,00
Mikrovlnná trouba	27.51.27	022 20	12/2019	44 519,65	8 904,00	35 615,65	10	10,00	0,00	4 452,00
Universální kuch.stroj robot 60 l	27.90.11	022 20	12/2019	234 819,56	46 964,00	187 855,56	10	10,00	0,00	23 482,00
Skrabka brambor	27.90.11	022 20	12/2019	55 038,49	11 008,00	44 030,49	10	10,00	0,00	5 504,00
nářezový stroj	27.90.11	022 20	12/2019	49 019,04	9 804,00	39 215,04	10	10,00	0,00	4 902,00
Universální kuch.stroj robot 10l	27.90.11	022 20	12/2019	67 357,10	13 472,00	53 885,10	10	10,00	0,00	6 736,00
Elektr.varný kotel 100l	27.51.24	022 20	12/2019	209 866,18	41 974,00	167 892,18	10	10,00	0,00	20 987,00
Elektr.varný kotel 135 l	27.51.24	022 20	12/2019	215 739,71	43 148,00	172 591,71	10	10,00	0,00	21 574,00
Stůl nerez	31.09.11	022 20	12/2019	51 074,17	5 108,00	45 966,17	20	5,00	0,00	2 554,00
Telefonní ústředna	26.30.23	022 10	01/2020	45 133,00	8 651,00	36 482,00	10	10,00	0,00	4 513,00
Krouhač zeleniny	26.90.11	22 010	01/2020	54 443,95	10 436,00	44 007,95	10	10,00	0,00	5 445,00
Keramická pec se stojanem	28.21.13	22 010	01/2020	72 500,00	9 289,00	63 211,00	15	6,70	0,00	4 858,00
Mycí stroj	27.51.12	22 020	01/2020	56 023,00	4 826,00	51 197,00	10	10,00	0,00	5 602,00
pianino+židlička	32.20.11	22 010	01/2020	45 000,00	4 313,00	40 687,00	20	5,00	0,00	2 250,00
pianino+židlička	32.20.11	22 010	01/2020	45 000,00	4 313,00	40 687,00	20	5,00	0,00	2 250,00
Konvektomat	27.51.28	022 10	09/2020	230 595,75	23 943,00	206 652,75	12	8,30	0,00	19 139,00
Mezisoučet				3 719 785,07	836 522,00	2 883 263,07			0,00	342 606,00
Přepokládaný nákup v roce 2022				0,00	0,00	0,00			0,00	0,00
Mezisoučet				3 719 785,07	836 522,00	2 883 263,07			0,00	342 606,00
Celkem				3 719 785,07	836 522,00	2 883 263,07			0,00	342 606,00

Odpisový plán organizace:

Mateřská škola, Praha 10, Chmelová 2921/8, příspěvková organizace

Dlouhodobý majetek DHM, DNIM /popis/	CZ-CPA	Účet	Dat.poč. més/rok	Pořizovací cena v Kč	Oprávy k 31.12.21	Zůstatková cena k 31.12.21	Doba odpis.	Odpis. sazba v %	Zbytková hodnota	Plánovaný odpis v roce 2022
<b>MS - Chmelová</b>										
Pružinová houpadla	32.30.15	022 0000	10/2005	52 395,70	51 853,00	542,70	20	5,0	0,00	142,00
Sluzavka se stojanem	32.30.15	022 0000	10/2005	74 273,90	73 508,00	765,90	20	5,0	0,00	200,00
Kotel elektrický E-B-85/700	27.51.24	022 0004	12/2010	105 660,00	96 821,00	8 839,00	15	6,7	2 113,20	1 681,00
Elektrická pánev E7BR8	27.51.24	022 0004	09/2006	95 851,00	94 523,00	1 328,00	20	5,0	0,00	280,00
Nerezové stoly	25.99.29	022 0004	09/2008	53 385,00	42 203,00	11 182,00	20	5,0	2 670,00	1 262,00
Konvektomat	27.51.24	022 0004	12/2008	140 731,00	138 857,00	1 874,00	15	6,7	1 407,00	234,00
Konvektomat	27.51.24	022 0004	12/2011	183 960,00	156 940,00	27 020,00	12	8,3	9 198,00	8 915,00
Elektrický kotel	27.51.24	022 0004	09/2013	106 541,00	73 654,00	32 887,00	12	8,3	5 328,00	7 351,00
Chladicí skříň	28.25.13	022 0004	11/2015	46 984,00	33 945,00	13 039,00	8	12,5	2 349,20	5 580,00
Interaktivní set Smart	26.20.15	022 0000	12/2015	123 543,66	70 422,00	53 121,66	10	10,0	6 177,18	11 737,00
Interaktivní set Smart	26.20.15	022 0000	12/2015	123 543,67	70 422,00	53 121,67	10	10,0	6 177,18	11 737,00
Interaktivní set Smart	26.20.15	022 0000	12/2015	123 543,67	70 422,00	53 121,67	10	10,0	6 177,18	11 737,00
Multimediální katedra Omneo	26.20.15	022 0000	12/2016	93 333,33	44 335,00	48 998,33	10	10,0	4 666,67	8 867,00
Multimediální katedra Omneo	26.20.15	022 0000	12/2016	93 333,33	44 335,00	48 998,33	10	10,0	4 666,67	8 867,00
Multimediální katedra Omneo	26.20.15	022 0000	12/2016	93 333,34	44 335,00	48 998,34	10	10,0	4 666,67	8 867,00
<b>MS - Podléšková</b>										
Kotel elektrický Bertos	27.51.24	022 0006	04/2010	130 000,00	122 567,00	7 433,00	15	6,7	2 600,00	1 450,00
Pánev elektrická Bertos	27.51.24	022 0006	04/2010	134 339,00	126 659,00	7 680,00	15	6,7	2 686,78	1 498,00
Konvektomat UNOX	27.51.24	022 0006	03/2010	130 668,00	123 488,00	7 180,00	15	6,7	2 613,34	1 370,00
Chladicí skříň	28.25.13	022 0006	12/2013	49 297,00	46 832,00	2 465,00	10	10,0	985,94	772,00
Multimed.kat.Omneo sweetbox	26.20.15	022 0005	12/2015	94 684,31	53 976,00	40 708,31	10	10,0	4 734,22	8 996,00
Multimed.kat.Omneo sweetbox	26.20.15	022 0005	12/2015	94 684,32	53 976,00	40 708,32	10	10,0	4 734,22	8 996,00
Multimed.kat.Omneo sweetbox	26.20.15	022 0005	07/2016	89 998,59	46 313,00	43 685,59	10	10,0	4 499,93	8 550,00
Multimed.kat.Omneo sweetbox	26.20.15	022 0005	07/2016	89 998,59	46 313,00	43 685,59	10	10,0	4 499,93	8 550,00
<i>Mezisoučet</i>				2 324 082,41	1 726 699,00	597 383,41			82 951,31	127 639,00
<b>DC (fotovoltaika)</b>										
Fotovoltaika - náklad DC	27.11.10	022 0010	01/2013	3 706 731,60	1 569 958,00	2 136 773,60	20	5,0	185 337,00	176 070,00
Fotovoltaika - náklad DC	27.11.10	022 0011	01/2013	2 531 621,52	1 072 255,00	1 459 366,52	20	5,0	126 581,00	120 253,00
<i>Mezisoučet</i>				6 238 353,12	2 642 213,00	3 596 140,12			311 918,00	296 323,00
<i>Mezisoučet</i>				0,00	0,00	0,00			0,00	0,00
<b>C E L K E M</b>				<b>8 562 435,53</b>	<b>4 368 912,00</b>	<b>4 193 523,53</b>			<b>394 869,31</b>	<b>423 962,00</b>

Odpisový plán organizace:

Materská škola Kodaňská, Praha 10, Kodaňská 989/14, příspěvková organizace

Dlouhodobý majetek DHM, DNM /název/	CZ-CPA	Účet	Dat.poř. měs/rok	Pořizovací cena v Kč	Oprávy k 31.12.21	Zůstatková cena k 31.12.21	Doba odpis.	Odpis. sazba v %	Zbytková hodnota	Plánovaný odpis v roce 2022
Škrabka brambor	28.93.17	022/10	10/2019	48 593,50	13 163,00	35 430,50	8	12,5	0,00	6 075
Mrazicí truhla	28.25.13	022/10	10/2019	65 242,67	17 672,00	47 570,67	8	12,5	0,00	8 156
Krouhač zeleniny	28.93.17	022/10	10/2019	44 117,78	11 950,00	32 167,78	8	12,5	0,00	5 515
Mýčka černého nádobí	28.29.50	022/10	10/2019	196 693,34	53 272,00	143 421,34	8	12,5	0,00	24 587
Kuchyňský robot	28.93.17	022/10	10/2019	115 766,86	31 354,00	84 412,86	8	12,5	0,00	14 471
Elektrický varný kotel	28.93.15	022/10	10/2019	126 912,27	34 375,00	92 537,27	8	12,5	0,00	15 865
Elektrická sklopná pánev	28.93.15	022/10	10/2019	104 621,45	28 336,00	76 285,45	8	12,5	0,00	13 078
Konvektomat	28.21.13	022/10	10/2019	243 995,52	66 084,00	177 911,52	8	12,5	0,00	30 500
Konvektomat	28.21.13	022/10	10/2019	243 995,52	66 084,00	177 911,52	8	12,5	0,00	30 500
Pracovní stůl se zásuvkami a polic	28.29.50	022/10	10/2019	51 288,96	6 947,00	44 341,96	16	6,3	0,00	3 206
Stůl mycí roštový s dřezy	28.29.50	022/10	10/2019	46 399,52	6 284,00	40 115,52	16	6,3	0,00	2 900
Pracovní stůl s granitovou deskou	28.29.50	022/10	10/2019	65 756,68	8 905,00	56 851,68	16	6,3	0,00	4 110
Plynový sporák s troubou	28.93.15	022/10	10/2019	109 184,92	29 573,00	79 611,92	8	12,5	0,00	13 649
Mezisoučet				1 462 568,99	373 999,00	1 088 569,99			0,00	172 612,00
Přepokládaný nákup v roce 2022				0,00	0,00	0,00			0,00	0,00
Mezisoučet				1 462 568,99	373 999,00	1 088 569,99			0,00	172 612,00
<b>Celkem</b>				<b>1 462 568,99</b>	<b>373 999,00</b>	<b>1 088 569,99</b>			<b>0,00</b>	<b>172 612,00</b>

Odpisový plán organizace:

Mateřská škola, Praha 10, Přetlucká 2252/51 příspěvková organizace

Dlouhodobý majetek DHM, DNM /popis/	CZ-CPA	Účet	Dat.poj. měs/rok	Pořizovací cena v Kč	Oprávy k 31.12.21	Zůstatková cena k 31.12.21	Doba odpis.	Odpis. sazba v %	Zbytková hodnota	Plánovaný odpis v roce 2022
Kuchyňská linka - buk	31.09.14	022 70	12/2006	40 043,50	39 137,50	906,00	20	5,0	800,00	103,00
Kuchyňská linka - buk	31.09.14	022 70	12/2006	40 043,50	39 137,50	906,00	20	5,0	800,00	103,00
Kuchyňská linka - buk	31.09.14	022 70	12/2006	40 043,50	39 137,50	906,00	20	5,0	800,00	103,00
Kuchyňská linka - buk	31.09.14	022 70	12/2006	40 043,50	39 137,50	906,00	20	5,0	800,00	103,00
Elektrický robot RM-200H	27.90.11	022 40	11/2008	65 414,00	64 643,00	771,00	15	6,7	690,00	80,00
Keramická pec	27.51.28	022 40	09/2010	94 829,20	89 779,00	5 050,20	13	7,7	4 000,00	742,00
Sporák plynový	27.51.28	022 40	10/2014	98 872,00	67 317,00	31 555,00	10	10,0	4 944,00	9 393,00
Myčka nádobí AE	27.51.12	022 40	10/2014	62 438,00	59 479,00	2 959,00	8	12,5	2 500,00	163,00
Pánev pečící el.	27.51.24	022 40	10/2014	117 353,00	99 876,00	17 477,00	10	10,0	5 800,00	2 002,00
Magíc box - interakt. sest.	26.40.34	022 50	12/2014	92 969,00	88 734,00	4 235,00	8	12,5	3 000,00	413,00
Interaktivní tabule Smart	26.20.15	022 50	05/2016	81 228,75	71 871,00	9 357,75	8	16,7	4 000,00	990,00
Myčka ARISTARCO	27.51.12	022 40	12/2016	41 188,00	19 595,00	21 593,00	10	10,0	2 000,00	3 919,00
Myčka ARISTARCO	27.51.12	022 40	12/2016	41 188,00	19 595,00	21 593,00	10	10,0	2 000,00	3 919,00
Konvektomat Intergast	27.51.28	022 40	06/2017	270 894,00	193 046,00	77 848,00	6	16,7	13 500,00	42 899,00
Interaktivní tabule	26.20.15	022 50	06/2018	117 460,75	65 025,00	52 435,75	6	16,7	6 000,00	18 577,00
Kotel plynový 50l	27.51.28	022 40	12/2018	140 590,00	66 795,00	73 795,00	6	16,7	7 000,00	22 265,00
Interaktivní tabule	26.20.15	022 50	10/2019	139 331,50	47 788,00	91 543,50	6	16,7	7 000,00	22 056,00
Mezisoučet				1 523 930,20	1 110 093,00	413 837,20			65 634,00	127 830,00
Prepokládaný nákup v roce 2022										
Mezisoučet				0,00	0,00	0,00			0,00	0,00
<b>C E L K E M</b>				<b>1 523 930,20</b>	<b>1 110 093,00</b>	<b>413 837,20</b>			<b>65 634,00</b>	<b>127 830,00</b>

Odpisový plán organizace:

Mateřská škola, Praha 10, Magnitogorská 1430/14, příspěvková organizace

Hmotný majetek DHM, DNIM /popis/	CZ-CPA	Účet	Dat.poř. měs/rok	Pořizovací cena	Oprávy k 31.12.21	Zůstatková cena k 31.12.21	Doba odpis.	Odpis. sazba v %	Zbytková hodnota	Plánovaný odpis v roce 2022
Kuchyňská sestava nerez	25.99.29	022 00	03/2006	105 799,00	102 588,00	3 211,00	23	4,4	1 058,00	297,00
Nábytková stěna	31.09.13	022 00	10/2007	40 876,00	40 166,00	710,00	20	5,0	0,00	122,00
Nábytková stěna	31.09.13	022 00	12/2008	40 800,00	38 178,00	2 622,00	20	5,0	0,00	375,00
Nábytková stěna	31.09.13	022 00	12/2008	41 300,00	38 647,00	2 653,00	20	5,0	0,00	379,00
Nábytková stěna	31.09.13	022 00	12/2011	48 100,00	37 430,00	10 670,00	20	5,0	2 405,00	834,00
Nábytková sestava na lůžkoviny	31.09.13	022 00	08/2012	41 500,00	18 440,00	23 060,00	20	5,0	2 040,00	1 972,00
Nábytková sestava na lůžkoviny	31.09.13	022 00	08/2012	41 500,00	18 440,00	23 060,00	20	5,0	2 040,00	1 972,00
Kuchyňský robot R301 Ultra	27.90.11	022 00	09/2013	44 494,00	29 831,00	14 663,00	12	8,3	2 224,70	3 318,00
Pianino Bohemia	32.20.11	022 00	10/2013	68 000,00	26 379,00	41 621,00	20	5,0	3 400,00	3 230,00
Pianino Rosler	32.20.11	022 00	10/2013	75 000,00	29 098,00	45 902,00	20	5,0	3 750,00	3 563,00
Sweetbox	26.20.15	022 00	12/2015	94 684,32	67 464,00	27 220,32	8	12,5	4 734,22	11 244,00
Sweetbox	26.20.15	022 00	12/2015	94 684,32	67 464,00	27 220,32	8	12,5	4 734,22	11 244,00
Sweetbox	26.20.15	022 00	12/2015	94 684,31	67 464,00	27 220,31	8	12,5	4 734,22	11 244,00
Systém videotelefonů, vč. TZ	26.30.23	022 00	12/2016	381 624,70	158 548,00	223 076,70	10	10,0	19 081,23	40 800,00
Konvektomat elektrický	27.51.24	022 00	12/2018	247 359,90	58 749,00	188 610,90	12	8,3	12 368,00	19 583,00
Robot kuchyňský univerzální	27.51.24	022 00	12/2018	243 045,80	57 726,00	185 319,80	12	8,3	12 152,30	19 242,00
Konvektomat elektrický	27.51.24	022 00	12/2018	185 677,90	44 100,00	141 577,90	12	8,3	9 283,90	14 700,00
Box chladicí stavebnicový	28.25.13	022 00	12/2018	178 582,39	63 621,00	114 961,39	8	12,5	8 929,10	21 207,00
Kotel varný elektrický	27.51.24	022 00	12/2018	178 252,90	42 336,00	135 916,90	12	8,3	8 912,70	14 112,00
Pánev sklopná elektrická	27.51.24	022 00	12/2018	116 532,90	27 678,00	88 854,90	12	8,3	5 826,60	9 226,00
Plynový sporák s el.troubou	27.51.28	022 00	12/2018	98 635,90	23 427,00	75 208,90	12	8,3	4 931,80	7 809,00
Konteiner chlazený	28.25.13	022 00	12/2018	47 258,42	16 836,00	30 422,42	8	12,5	2 362,90	5 612,00
Sestava skříní na pomůcky	31.09.13	022 00	05/2019	57 995,00	7 117,00	50 878,00	20	5,0	2 900,00	2 755,00
Čistící stroj Fimap	27.90.11	022 00	06/2020	50 433,53	8 984,00	41 449,53	8	12,5	2 521,68	5 989,00
Mezisoučet				2 616 821,29	1 090 711,00	1 526 110,29			120 390,57	210 829,00
<b>Předpokládaný nákup v roce 2022</b>										
Mezisoučet				0,00	0,00	0,00			0,00	0,00
<b>C E L K E M</b>				<b>2 616 821,29</b>	<b>1 090 711,00</b>	<b>1 526 110,29</b>			<b>120 390,57</b>	<b>210 829,00</b>

Odpisový plán organizace:

Mateřská škola, Praha 10, Mládežnická 3078/1, příspěvková organizace

Dlouhodobý majetek DHM, DNM /popis/	CZ-CPA	Účet	Dat.poř. měs/rok	Porizovací cena v Kč	Oprávy k 31.12.21	Zůstatková cena k 31.12.21	Doba odpis.	Odpis. sazba v %	Zbytková hodnota	Plánovaný odpis v roce 2022
Pružinové houpadlo a,b,c	16.23.19	022 70	10/2005	53 488,00	53 070,00	418,00	17	5,9	380,00	19,00
El. trouba	27.51.28	022 40	09/2009	80 000,00	76 720,00	3 280,00	15	6,7	2 000,00	360,00
El. sporák	27.51.28	022 40	06/2010	92 001,00	87 811,00	4 190,00	12	8,3	3 000,00	410,00
Vzduchotechnika - odsavač par	27.51.15	022 30	07/2011	208 000,00	197 600,00	10 400,00	12	8,3	9 000,00	283,00
Vzduchotechnika - střecha	27.31.15	022 30	11/2012	390 000,00	345 790,00	44 210,00	12	8,3	19 000,00	4 449,00
Konvektomat	27.51.27	022 40	12/2012	207 576,00	177 480,00	30 096,00	12	8,3	10 000,00	3 350,00
Sušička Industrial Dryer T9	28.94.22	022 40	12/2013	78 200,00	59 432,00	18 768,00	10	10,0	3 910,00	7 429,00
Klimatizace LG	43.22.12	022 30	12/2014	96 533,00	64 197,00	32 336,00	10	10,0	4 827,00	9 171,00
Průmyslová pračka RX 105	28.94.22	022 40	12/2015	107 690,00	61 314,00	46 376,00	10	10,0	5 500,00	10 219,00
Interakt. sest. Activ Board 378 PRO	26.40.34	022 70	12/2015	84 035,00	80 135,00	3 900,00	7	14,3	3 000,00	300,00
Škrabka brambor 12kg	27.51.27	022 40	04/2018	40 886,00	14 267,00	26 619,00	10	10,0	2 000,00	3 889,00
Interaktivní panel	26.40.34	022 70	01/2019	149 980,00	75 829,00	74 151,00	5	20,0	20 000,00	25 996,00
Interaktivní tabule	26.40.34	022 70	04/2021	95 795,70	12 112,00	83 683,70	5	20,0	5 000,00	18 160,00
<i>Mezisoučet</i>				1 684 184,70	1 305 757,00	378 427,70			87 617,00	84 035,00
<b>Přepokládaný nákup v roce 2022</b>				0,00	0,00	0,00			0,00	0,00
<i>Mezisoučet</i>										
<b>CELKEM</b>				<b>1 684 184,70</b>	<b>1 305 757,00</b>	<b>378 427,70</b>			<b>87 617,00</b>	<b>84 035,00</b>

Odpisový plán organizace:

Mateřská škola, Praha 10, Nedvězská 2224/27, příspěvková organizace

Dlouhodobý majetek DHM, DNM /název/	CZ-CPA	Účet	Dat.por. měs/rok	Pořizovací cena v Kč	Oprávky k 31.12.21	Zůstatková cena k 31.12.21	Doba odpis.	Odpis. sazba v %	Zbytková hodnota	Plánovaný odpis v roce 2022
Pec na keramiku	27.51.24	022 30	01/2001	50 000,00	49 521,00	479,00	30	0,0	440,00	10,00
Kotel elektrický	27.51.24	022 40	05/2012	93 083,30	65 975,00	27 108,30	12	2,8	4 428,00	2 456,00
Konvektomat	27.51.24	022 40	12/2012	283 769,00	188 357,00	95 412,00	12	3,2	14 189,00	8 627,00
Konvektomat	27.51.24	022 40	12/2012	272 175,00	180 667,00	91 508,00	12	3,2	13 609,00	8 275,00
Sestava nerez stolič	31.01.11	022 70	09/2013	169 873,00	64 070,00	105 803,00	20	3,5	8 494,00	5 568,00
Sporák plynový s el. troubou	27.51.28	022 40	12/2013	75 348,10	44 546,00	30 802,10	12	3,9	3 768,00	2 792,00
Sporák plynový s el. troubou	27.51.28	022 40	12/2013	74 328,70	43 946,00	30 382,70	12	3,9	3 717,00	2 754,00
Robot univerzální s přísl.	27.90.11	022 40	12/2013	162 375,50	99 684,00	62 691,50	12	3,7	8 119,00	5 677,00
Chladnička univerzální	28.25.13	022 30	12/2013	41 995,80	35 800,00	6 195,80	8	2,2	2 100,00	886,00
Piano digitální YAMAHA	32.20.14	022 70	09/2014	49 990,00	17 052,00	32 938,00	20	3,7	2 500,00	1 734,00
Mýčka nádobí se změkč.	28.29.50	022 40	05/2017	86 680,00	43 112,00	43 568,00	8	7,6	4 334,00	6 226,00
Mýčka nádobí	28.29.50	022 40	05/2021	46 343,00	3 211,00	43 132,00	8	12,5	2 320,00	5 503,00
<b>Celkem</b>				1 405 961,40	835 941,00	570 020,40			68 018,00	50 508,00
<b>Přepokládaný nákup v roce 2022</b>										
<i>Mezisoučet</i>				0,00	0,00	0,00			0,00	0,00
<b>C E L K E M</b>				1 405 961,40	835 941,00	570 020,40			68 018,00	50 508,00

Odpisový plán organizace:

Mateřská škola, Praha 10, Omská 1354/6, příspěvková organizace

Dlouhodobý majetek DHM, DNM /název/	CZ-CPA	Účet	Dat.poč. měs/rok	Pořizovací cena v Kč	Oprávký k 31.12.21	Zůstatková cena k 31.12.21	Doba odpis.	Odpis. sazba v %	Zbytková hodnota	Plánovaný odpis v roce 2022
Sporák	27.51.28	022 080	09/2012	215 904,00	191 955,00	23 949,00	15	6,7	0,00	4 789,00
Konvektomat	28.93.15	022 081	12/2012	202 300,00	91 035,00	111 265,00	20	5,0	0,00	10 115,00
Digestoř	27.51.15	022 082	12/2013	96 018,34	84 622,00	11 396,34	13	7,7	0,00	2 280,00
Myčka	27.51.12	022 087	11/2014	40 520,00	14 351,00	26 169,00	20	5,0	0,00	2 026,00
Myčka	27.51.12	022 087	11/2014	40 520,00	14 351,00	26 169,00	20	5,0	0,00	2 026,00
Kuchyň	31.09.14	022 088	10/2015	81 445,00	25 117,00	56 328,00	20	5,0	0,00	4 073,00
Kuchyň	31.09.14	022 088	10/2015	81 445,00	25 117,00	56 328,00	20	5,0	0,00	4 073,00
Myčka	27.51.12	022 089	08/2016	79 049,30	20 754,00	58 295,30	20	5,0	0,00	3 953,00
Mezisoučet				837 201,64	467 302,00	369 899,64			0,00	33 335,00
Přepokládaný nákup v roce 2022										
Mezisoučet				0,00	0,00	0,00			0,00	0,00
<b>Celkem</b>				<b>837 201,64</b>	<b>467 302,00</b>	<b>369 899,64</b>			<b>0,00</b>	<b>33 335,00</b>

Odpisový plán organizace:

Mateřská škola, Praha 10, Štěchovická 1981/4, příspěvková organizace

Dlouhodobý majetek DHM, DNM /název/	CZ-CPA	Účet	Dat.poř. més/rok	Pořizovací cena v Kč	Oprávky k 31.12.21	Zůstatková cena k 31.12.21	Doba odpis.	Odpis. sazba v %	Zbytková hodnota	Plánovaný odpis v roce 2022
Nábytková stěna R 10003	31.01.12	022 12	11/2007	40 745,60	39 413,00	1 332,60	25	4,0	0,00	148,00
Vestavěná skříň Š 103,104	31.01.12	022 10	05/2008	82 484,00	79 423,70	3 060,30	25	4,0	0,00	220,00
Nábytková sestava R 10001 (Kytič)	31.01.12	022 12	07/2009	72 500,00	69 520,50	2 979,50	25	4,0	0,00	312,00
Nábytková sestava R 10005 (Slun)	31.01.12	022 12	07/2009	98 800,00	94 724,00	4 076,00	25	4,0	0,00	428,00
Nábytek R 10006	31.01.12	022 12	09/2012	64 800,00	42 052,00	22 748,00	15	6,7	0,00	4 342,00
Nábytek R (ŠJ) 10008	31.01.12	022 12	09/2012	41 300,00	28 800,00	12 500,00	15	6,7	0,00	2 767,00
Konvektomat R (ŠJ) 10001	27.90.11	022 12	12/2012	200 590,00	102 198,00	98 392,00	20	5,0	0,00	10 029,00
Konvektomat Š (ŠJ) 10009	27.90.11	022 10	12/2012	200 590,00	102 198,00	98 392,00	20	5,0	0,00	10 029,00
Interaktivní tabule Š 105	26.40.34	022 10	06/2016	67 280,53	60 281,00	6 999,53	15	6,7	0,00	737,00
Interaktivní tabule R 10007	26.40.34	022 12	06/2016	67 040,34	60 065,00	6 975,34	15	6,7	0,00	734,00
Robot s přísluš. R (ŠJ) 10009	27.90.11	022 12	06/2017	79 376,00	35 522,00	43 854,00	10	10,0	0,00	7 938,00
Robot s přísluš. Š (ŠJ) 10010	27.90.11	022 10	06/2017	79 376,00	35 522,00	43 854,00	10	10,0	0,00	7 938,00
Kuchyňský sporák Š (ŠJ) 10011	27.90.11	022 10	07/2019	82 643,00	13 316,00	69 327,00	15	6,7	0,00	5 510,00
Mezisoučet				1 177 525,47	763 035,20	414 490,27			0,00	51 132,00
<b>Přepokládaný nákup v roce 2022</b>										
Mezisoučet				0,00	0,00	0,00			0,00	0,00
<b>Celkem</b>				<b>1 177 525,47</b>	<b>763 035,20</b>	<b>414 490,27</b>			<b>0,00</b>	<b>51 132,00</b>

Odpisový plán organizace:

Mateřská škola, Praha 10, Tolstého 1353/2a, příspěvková organizace

Dlouhodobý majetek DHM, DNM /popis/	CZ-CPA	Účet	Dat.poř. més/rok	Pořizovací cena v Kč	Oprávký k 31.12.21	Zůstatková cena k 31.12.21	Doba odpis.	Odpis. sazba v %	Zbytková hodnota	Plánovaný odpis v roce 2022
Keramická pec	27.51.28	022 40	12/2013	64 000,03	60 833,00	3 167,03	13	7,7	2 500,00	84,00
Interaktivní tabule	26.40.34	022 50	12/2013	67 962,00	65 690,00	2 272,00	9	11,1	2 000,00	256,00
sporák CF90 - 21GE	27.52.11	022 40	11/2015	74 210,50	35 746,00	38 464,50	12	8,3	3 700,00	5 876,00
sporák CF90 - 21GE	27.52.11	022 40	11/2015	74 210,50	35 746,00	38 464,50	12	8,3	3 700,00	5 876,00
Multim. katedra Omneo Sweetbox	26.40.34	022 50	12/2016	93 333,35	72 195,00	21 138,35	8	12,5	6 700,00	2 407,00
Mezisoučet				373 716,38	270 210,00	103 506,38			18 600,00	14 499,00
Přepokládaný nákup v roce 2022										
škrabka na brambory	28.93.17	022 40	05/2022	52 000,00	0,00	0,00	8	12,5	3 000,00	3 573,00
Mezisoučet				52 000,00	0,00	0,00			3 000,00	3 573,00
<b>CELKEM</b>				<b>425 716,38</b>	<b>270 210,00</b>	<b>103 506,38</b>			<b>21 600,00</b>	<b>18 072,00</b>

Odpisový plán organizace:

Mateřská škola, Praha 10, Troilova 474/17, příspěvková organizace

Dlouhodobý majetek DHM, DNM /název/	CZ-CPA	Účet	Dat.poř. měs/rok	Pořizovací cena v Kč	Oprávký k 31.12.21	Zůstatková cena k 31.12.21	Doba odpis.	Odpis. sazba v %	Zbytková hodnota	Plánovaný odpis v roce 2022
Skříňová sestava	31.01.12	022 00	07/2008	40 680,00	39 891,00	789,00	16	6,3	0,00	396,00
Kuchyňská sestava	31.02.10	022 00	10/2008	115 376,00	109 261,00	6 115,00	22	4,6	0,00	874,00
Nábytek obytné patro	31.09.13	022 00	12/2009	60 951,80	56 388,00	4 563,80	23	4,4	0,00	508,00
Domeček s jezečkem	16.23.19	022 00	05/2011	46 800,00	44 972,00	1 828,00	21	4,8	0,00	203,00
Konvektomat	28.93.15	022 00	09/2011	200 000,00	192 500,00	7 500,00	14	7,1	0,00	3 750,00
Plynový sporák s el.troubou	27.51.28	022 00	09/2011	100 000,00	96 250,00	3 750,00	14	7,1	0,00	1 875,00
Konvektomat	28.93.15	022 00	08/2012	179 000,00	160 357,00	18 643,00	14	7,1	0,00	6 216,00
Herní patro	31.09.13	022 00	07/2013	111 320,00	82 621,00	28 699,00	24	4,2	0,00	3 189,00
Odpočinkový kout	31.09.13	022 00	07/2013	47 190,00	35 026,00	12 164,00	24	4,2	0,00	1 352,00
Sestava nábytku 2013	31.09.13	022 00	12/2013	80 000,00	65 000,00	15 000,00	12	8,3	0,00	5 000,00
Sestava nerez.nábytku 2012	31.09.11	022 00	12/2012	150 000,00	67 500,00	82 500,00	20	5,0	0,00	7 500,00
Herní patro	31.09.13	022 00	01/2017	89 700,00	44 103,00	45 597,00	10	10,0	0,00	8 970,00
Interaktivní tabule	26.40.34	022 00	05/2018	105 383,74	31 469,00	73 914,74	12	8,3	0,00	8 782,00
Interaktivní LCD	26.40.34	022 00	05/2018	121 417,45	36 258,00	85 159,45	12	8,3	0,00	10 118,00
Interaktivní LCD	26.40.34	022 00	05/2018	121 417,45	36 258,00	85 159,45	12	8,3	0,00	10 118,00
Mezisoučet				1 569 236,44	1 097 854,00	471 382,44			0,00	68 851,00
Prepokládaný nákup v roce 2022										
Mezisoučet				0,00	0,00	0,00			0,00	0,00
<b>Celkem</b>				<b>1 569 236,44</b>	<b>1 097 854,00</b>	<b>471 382,44</b>			<b>0,00</b>	<b>68 851,00</b>

Odpisový plán organizace:

Mateřská škola, Praha 10, Tuchorazská 472/2a, příspěvková organizace

Dlouhodobý majetek DHM, DNM /název/	CZ-CPA	Účet	Dat.por. měs/rok	Pořizovací cena v Kč	Oprávký k 31.12.21	Zůstatková cena k 31.12.21	Doba odpis.	Odpis. sazba v %	Zbytková hodnota	Plánovaný odpis v roce 2022
konvektomat	27.90.11	022 11	01/2011	97 053,00	93 278,00	3 775,00	17	10,00	2 912,00	630,00
mýčka	27.90.11	022 11	08/2014	87 968,15	63 748,00	24 220,15	10	10,00	2 639,00	8 797,00
Mezisoučet				185 021,15	157 026,00	27 995,15			5 551,00	9 427,00
Prepokládaný nákup v roce 2022										
Mezisoučet				0,00	0,00	0,00			0,00	0,00
<b>Celkem</b>				<b>185 021,15</b>	<b>157 026,00</b>	<b>27 995,15</b>			<b>5 551,00</b>	<b>9 427,00</b>

Odpisový plán organizace:

Materská škola, Praha 10, U Roháčových kasáren 1215/14, příspěvková organizace

Dlouhodobý majetek DHM, DNMM /popis/	CZ-CPA	Účet	Dat.poř. měs/rok	Pořizovací cena v Kč	Oprávky k 31.12.21	Zůstatková cena k 31.12.21	Doba odpis. v %	Zbytková hodnota	Plánovaný odpis v roce 2022
kuchyňský robot s přísl. konvektomat	28.93.17	022 40	12/2007	116 888,00	115 555,00	1 333,00	16	1 000,00	252,00
interakt. tabule Magic Box	28.93.15	022 40	12/2012	211 330,38	201 414,38	9 916,00	10	8 000,00	651,00
IT Magicbox	26.20.17	022 50	09/2014	94 810,00	91 699,00	3 111,00	8	2 000,00	635,00
el. pánev ETIN	26.20.17	022 50	11/2015	85 900,00	81 932,00	3 968,00	7	3 000,00	332,00
klimatizace Mitsubishi	27.51.28	022 40	05/2016	129 943,00	86 157,00	43 786,00	8	12,5	6 500,00
klimatizace Sinclair	35.30.22	022 40	06/2019	138 909,00	32 982,00	105 927,00	10	10,0	7 000,00
klimatizace Sinclair	35.30.22	022 40	06/2019	45 054,00	10 694,00	34 360,00	10	10,0	2 300,00
klimatizace Sinclair	35.30.22	022 40	06/2019	45 054,00	10 694,00	34 360,00	10	10,0	2 300,00
klimatizace Sinclair	35.30.22	022 40	06/2019	45 054,00	10 694,00	34 360,00	10	10,0	2 300,00
tiskárna Toshiba s podavačem	26.20.18	022 50	09/2021	75 401,91	2 232,00	73 169,91	8	12,5	4 000,00
pozorovatelna - podíl VZ	16.23.20	022 60	04/2021	61 008,40	5 088,00	55 920,40	8	12,5	3 000,00
vrbová stavba - VZ	16.23.20	022 60	04/2021	119 144,00	7 944,00	111 200,00	10	10,0	6 000,00
Mezisoučet				1 213 550,69	667 779,38	545 771,31		49 700,00	75 089,00
<b>DC (fotovoltaika)</b>									
fotovoltaický systém	27.11.10	022 30	01/2011	1 507 681,40	799 075,00	708 606,40	20	5,0	75 384,00
fotovoltaický systém - z dot.	27.11.10	022 30	01/2011	1 003 969,00	532 109,00	471 860,00	20	5,0	50 198,00
Mezisoučet				2 511 650,40	1 331 184,00	1 180 466,40		125 582,00	119 304,00
<b>EU, SR a dary</b>									
sadová úprava - FŽP	16.23.20	022 60	04/2021	35 793,00	2 984,00	32 809,00	8	12,5	2 000,00
pozorovatelna - podíl FŽP	16.23.20	022 60	04/2021	112 285,60	9 360,00	102 925,60	8	12,5	6 000,00
dendrofon - FŽP	16.23.20	022 60	04/2021	44 436,00	3 704,00	40 732,00	8	12,5	2 000,00
vrbová stavba - FŽP	16.23.20	022 60	04/2021	119 144,00	7 944,00	111 200,00	10	10,0	6 000,00
Mezisoučet				311 658,60	23 992,00	287 666,60		16 000,00	34 131,00
<b>Prepokládaný nákup v roce 2022</b>									
Mezisoučet				0,00	0,00	0,00		0,00	0,00
<b>CELKEM</b>				<b>4 036 859,69</b>	<b>2 022 955,38</b>	<b>2 013 904,31</b>		<b>191 282,00</b>	<b>228 524,00</b>

Odpisový plán organizace:

Mateřská škola U Vršovického nádraží, Praha 10, Sámova 2a, příspěvková organizace

Dlouhodobý majetek DHM, DNM /popis/	CZ-CPA	Účet	Dat.poř. měs/rok	Pořizovací cena v Kč	Oprávy k 31.12.21	Zůstatková cena k 31.12.21	Doba odpis.	Odpis. sazba v %	Zbytková hodnota	Plánovaný odpis v roce 2022
Nábytková sestava		022 70	12/2007	41 580,00	38 996,00	2 584,00	23,0	4,4	900,00	294,00
Interaktivní tabule		022 50	11/2013	61 997,00	57 973,00	4 024,00	10,0	10,0	2 000,00	4 024,00
Kopírka Konica Minolta		022 50	06/2014	70 000,00	64 128,00	5 872,00	8,0	12,5	3 500,00	1 038,00
Interakt. tabule Qomo KIDZboard		022 50	09/2014	70 000,00	62 624,00	7 376,00	8,0	12,5	3 500,00	1 572,00
Interakt. tabule Qomo KIDZboard		022 50	09/2014	70 000,00	62 624,00	7 376,00	8,0	12,5	3 500,00	1 572,00
Interaktivní tabule BENQ		022 50	12/2021	72 938,80	0,00	72 938,80	6,0	16,7	3 600,00	11 557,00
Mezisoučet				386 515,80	286 345,00	100 170,80			17 000,00	20 057,00
Přepokládaný nákup v roce 2022										
Mezisoučet				0,00	0,00	0,00			0,00	0,00
<b>C E L K E M</b>				<b>386 515,80</b>	<b>286 345,00</b>	<b>100 170,80</b>			<b>17 000,00</b>	<b>20 057,00</b>

Odpisový plán organizace:

Mateřská škola, Praha 10, Ve Stínu 10/2103, příspěvková organizace

Dlouhodobý majetek DHM, DNIM /název/	CZ-CPA	Účet	Dat.poj. měs/rok	Poživovací cena v Kč	Oprávký k 31.12.21	Zůstatková cena k 31.12.21	Doba odpis.	Odpis. sazba v %	Zbytková hodnota	Plánovaný odpis v roce 2022
Nábytková sestava	31.01.12	022 10	08/2006	49 980,00	49 331,00	649,00	15	6,7	0,00	649,00
Robot	27.90.11	022 11	01/2013	99 282,00	61 089,00	38 193,00	15	6,7	4 964,00	5 539,00
Konvektomat	27.90.11	022 11	12/2013	201 233,90	108 709,00	92 524,90	15	6,7	10 052,00	11 910,00
Sporák	27.51.28	022 11	07/2014	79 595,00	38 285,00	41 310,00	15	6,7	3 980,00	4 868,00
Digestoř	27.90.11	022 11	07/2014	52 151,00	25 089,00	27 062,00	15	6,7	2 608,00	3 190,00
mobiliář šatny Ježci	31.09.13	022 10	09/2021	93 103,45	1 474,00	91 629,45	15	6,7	4 649,45	5 900,00
mobiliář šatny Berušky	31.09.13	022 10	09/2021	93 103,45	1 474,00	91 629,45	15	6,7	4 649,45	5 900,00
mobiliář šatny Sluníčka	31.09.13	022 10	09/2021	93 103,45	1 474,00	91 629,45	15	6,7	4 649,45	5 900,00
mobiliář šatny Medvědi	31.09.13	022 10	09/2021	93 103,45	1 474,00	91 629,45	15	6,7	4 649,45	5 900,00
Mezisoučet				854 655,70	288 399,00	566 256,70			40 201,80	49 756,00
<b>Přepokládaný nákup v roce 2022</b>										
Mezisoučet				0,00	0,00	0,00			0,00	0,00
<b>Celkem</b>				<b>854 655,70</b>	<b>288 399,00</b>	<b>566 256,70</b>			<b>40 201,80</b>	<b>49 756,00</b>

Odpisový plán organizace:

Materská škola, Praha 10, Vladivostocká 1034/8, příspěvková organizace

Hmotný majetek DHM, DNM /popis/	CZ-CPA	Účet	Dat.poř. més/rok	Pořizovací cena	Oprávy k 31.12.21	Zůstatková cena k 31.12.21	Doba odpis.	Odpis. sazba v %	Zbytková hodnota	Plánovaný odpis v roce 2022
Žehličí stroj v lednu 2022 vyřazen	27.90.11	022 00	03/2010	40 820,00	40 225,00	595,00	12	8,3	0,00	595,00
Elektrický sporák FAGOR	27.51.28	022 00	10/2013	104 060,00	67 286,00	36 774,00	12	8,3	5 203,00	8 239,00
Kopírka MINOLTA	26.20.18	022 00	06/2014	51 426,00	47 511,00	3 915,00	15	6,7	514,26	454,00
Interaktivní tabule SMART	26.20.15	022 00	06/2016	79 356,64	41 465,00	37 891,64	10	10,0	3 968,00	7 539,00
Multimed.kat. Omneo sweetbox	26.20.15	022 00	11/2016	93 333,35	45 074,00	48 259,35	10	10,0	4 666,67	8 867,00
Kuchyňský robot s mlýnkem	27.90.11	022 00	04/2017	71 874,00	26 558,00	45 316,00	12	8,3	3 593,70	5 691,00
Vstupní systém - videotelefony	26.30.23	022 00	09/2019	119 300,00	25 502,00	93 798,00	10	10,0	5 965,00	11 334,00
<i>Mezisoučet</i>				560 169,99	293 621,00	266 548,99			23 910,63	42 719,00
<b>Přepokládaný nákup v roce 2021</b>				0,00	0,00	0,00			0,00	0,00
<i>Mezisoučet</i>				560 169,99	293 621,00	266 548,99	0,00	0,00	23 910,63	42 719,00
<b>C E L K E M</b>										

Odpisový plán organizace:

Materská škola, Praha 10, Zvonková 2901/12, příspěvková organizace

Dlouhodobý majetek DHM, DNM /popis/	CZ-CPA	Účet	Dat.poř. měs/rok	Pořizovací cena v Kč	Oprávy k 31.12.21	Zůstatková cena k 31.12.21	Doba odpis.	Odpis. sazba v %	Zbytková hodnota	Plánovaný odpis v roce 2022
Kuchyňská sestava	31.02.10	022 70	09/2006	44 732,00	43 448,00	1 284,00	16,0	6,3	1 200,00	79,00
Keramická pec RHODE	27.51.28	022 30	01/2013	77 999,00	74 086,00	3 913,00	10,0	10,0	3 000,00	302,00
Interakt. sest. Magic box	26.20.15	022 70	10/2014	86 413,00	79 603,00	6 810,00	9,0	11,1	4 000,00	1 533,00
Multimed. katedra Omneo Sweetbox	26.20.15	022 70	12/2015	96 800,00	92 050,00	4 750,00	7,0	14,3	4 000,00	250,00
Multimed. minikatedra Sweetbox	26.20.15	022 70	05/2016	89 998,59	80 102,00	9 896,59	7,0	14,3	4 000,00	1 727,00
Multimed. minikatedra Sweetbox	26.20.15	022 70	05/2016	89 998,59	80 102,00	9 896,59	7,0	14,3	4 000,00	1 727,00
El. konvektomat 10/1 GN	27.51.28	022 40	10/2017	330 699,66	156 618,00	174 081,66	8,0	12,5	30 000,00	37 588,00
El. varný kotel 80l.	27.51.28	022 40	10/2017	246 166,21	64 772,00	181 394,21	15,0	6,7	13 000,00	15 545,00
Kombinovaný sporák	27.51.24	022 40	10/2017	144 472,10	37 914,00	106 558,10	15,0	6,7	8 000,00	9 099,00
El. sklopná pánev 60l.	27.51.28	022 40	10/2017	210 194,03	55 334,00	154 860,03	15,0	6,7	11 000,00	13 280,00
Univerzální robot kuch.	28.93.17	022 40	10/2017	262 972,37	86 106,00	176 866,37	12,0	8,3	15 000,00	20 665,00
Krouhač zeleniny	27.90.11	022 40	10/2017	64 248,33	20 922,00	43 326,33	12,0	8,3	4 000,00	5 021,00
Mýčka na černé nádoby	27.90.11	022 40	10/2017	348 837,88	137 018,00	211 819,88	10,0	10,0	20 000,00	32 884,00
Škrabka na brambory a zeleninu	28.29.50	022 40	10/2017	43 062,39	11 130,00	31 932,39	15,0	6,7	3 000,00	2 671,00
<i>Mezisoučet</i>				2 136 594,15	1 019 205,00	1 117 389,15			124 200,00	142 371,00
<b>Přepokládaný nákup v roce 2022</b>				0,00	0,00	0,00			0,00	0,00
<i>Mezisoučet</i>				2 136 594,15	1 019 205,00	1 117 389,15			124 200,00	142 371,00
<b>C E L K E M</b>										

Odpisový plán organizace:

Základní škola Solidarita, Praha 10, Brigádníků 510/14, příspěvková organizace

Dlouhodobý majetek DHM, DNM /popis/	CZ-CPA	Účet	Dat.por. měs/rok	Pořizovací cena v Kč	Oprávký k 31.12.21	Zůstatková cena k 31.12.21	Doba odpis.	Odpis. sazba v %	Zbytková hodnota	Plánovaný odpis v roce 2022
Interakt. tabule s přísl. 1. ročník	26.40.34	022 00	08/2011	151 395,00	150 602,00	793,00	14	7,2	600,00	92,00
Interakt. tabule s přísl. 1. ročník	26.40.34	022 00	08/2011	151 395,00	150 602,00	793,00	14	7,2	600,00	92,00
Kamerový systém	26.30.50	022 00	08/2011	135 196,00	132 847,00	2 349,00	12	8,3	2 000,00	156,00
Vybavení fyzika	31.09.13	022 00	07/2012	146 502,00	73 655,50	72 846,50	19	5,3	7 300,00	7 327,00
Interaktivní tabule 1.ročník	26.40.34	022 00	08/2012	125 445,50	124 078,00	1 367,50	14	7,2	600,00	349,00
Interaktivní tabule 1.ročník	26.40.34	022 00	08/2012	125 445,50	124 078,00	1 367,50	14	7,2	600,00	349,00
Altán ŠD	16.23.20	022 00	08/2012	120 840,00	59 005,02	61 834,98	20	5,0	6 000,00	5 742,00
Interaktivní tabule	26.40.34	022 00	08/2014	114 537,40	83 994,50	30 542,90	10	10,0	5 700,00	10 884,00
Interaktivní tabule	26.40.34	022 00	08/2014	114 537,40	83 994,50	30 542,90	10	10,0	5 700,00	10 884,00
Interaktivní tabule	26.40.34	022 00	08/2014	114 537,40	83 994,50	30 542,90	10	10,0	5 700,00	10 884,00
Interaktivní tabule	26.40.34	022 00	08/2014	114 537,40	83 994,50	30 542,90	10	10,0	5 700,00	10 884,00
Interaktivní tabule	26.40.34	022 00	08/2015	110 913,45	70 250,00	40 663,45	10	10,0	5 500,00	10 542,00
Interaktivní tabule	26.40.34	022 00	08/2015	110 913,45	70 250,00	40 663,45	10	10,0	5 500,00	10 542,00
Interaktivní tabule	26.40.34	022 00	08/2015	116 160,00	73 568,00	42 592,00	10	10,0	5 800,00	11 036,00
Interaktivní tabule	26.40.34	022 00	12/2015	134 220,46	80 538,00	53 682,46	10	10,0	7 000,00	12 723,00
Keramická pec	27.51.28	022 00	08/2016	52 170,00	34 428,00	17 742,00	10	10,0	2 600,00	4 957,00
PC učebna	31.09.13	022 00	12/2017	264 219,60	52 844,00	211 375,60	20	10,0	13 000,00	12 561,00
Interakt. tab. Optoma s pojezdem (	26.40.34	022 00	05/2020	116 160,00	18 392,00	97 768,00	10	10,0	6 000,00	11 016,00
Sestava pro vyučujícího Vernier (1/	26.40.34	022 00	05/2020	87 120,00	13 794,00	73 326,00	10	10,0	4 300,00	8 282,00
Studentská sada Vernier (1 ze 2)	29.21.12	022 00	05/2020	78 650,00	12 453,00	66 197,00	10	10,0	4 000,00	7 465,00
Studentská sada Vernier (1 ze 2)	29.21.12	022 00	05/2020	78 650,00	12 453,00	66 197,00	10	10,0	4 000,00	7 465,00
Studentská sada Vernier (1 ze 2)	29.21.12	022 00	05/2020	78 650,00	12 453,00	66 197,00	10	10,0	4 000,00	7 465,00
Studentská sada Vernier (1 ze 2)	29.21.12	022 00	05/2020	39 325,00	6 227,00	33 098,00	10	10,0	2 000,00	3 733,00
Interaktivní tabule	26.40.34	022 00	09/2020	153 512,70	19 190,00	134 322,70	10	10,0	7 700,00	14 582,00
Interaktivní tabule	26.40.34	022 00	09/2020	126 711,20	15 840,00	110 871,20	10	10,0	6 300,00	12 042,00
Mezisoučet				3 076 281,86	1 727 520,02	1 348 761,84			123 900,00	202 938,00
<b>EU, SR a dary</b>										
Interakt. tab. Optoma s pojezdem (	26.40.34	022 00	05/2020	116 160,00	18 392,00	97 768,00	10	10,0	6 000,00	11 016,00
Sestava pro vyučujícího Vernier (1/	26.40.34	022 00	05/2020	87 120,00	13 794,00	73 326,00	10	10,0	4 000,00	8 312,00
Studentská sada Vernier (1 ze 2)	29.21.12	022 00	05/2020	78 650,00	12 453,00	66 197,00	10	10,0	4 000,00	7 465,00
Studentská sada Vernier (1 ze 2)	29.21.12	022 00	05/2020	78 650,00	12 453,00	66 197,00	10	10,0	4 000,00	7 465,00
Studentská sada Vernier (1 ze 2)	29.21.12	022 00	05/2020	78 650,00	12 453,00	66 197,00	10	10,0	4 000,00	7 465,00
Studentská sada Vernier (1 ze 2)	29.21.12	022 00	05/2020	39 325,00	6 227,00	33 098,00	10	10,0	2 000,00	3 733,00
Interaktivní tabule	26.40.34	022 00	09/2020	126 711,20	15 840,00	110 871,20	10	10,0	6 300,00	12 042,00
Mezisoučet				478 555,00	75 772,00	402 783,00			24 000,00	45 456,00
<b>Přepokládaný nákup v roce 2022</b>										
Mezisoučet				0,00	0,00	0,00			0,00	0,00
<b>C E L K E M</b>				<b>3 554 836,86</b>	<b>1 803 292,02</b>	<b>1 751 544,84</b>			<b>147 900,00</b>	<b>248 394,00</b>

## Odpisový plán organizace:

## Základní škola, Praha 10, Břečťanová 2919/6, příspěvková organizace

Dlouhodobý majetek DHM, DNM /název/	CZ-CPA	Účet	Dat.poř. měs/rok	Pořizovací cena v Kč	Oprávy k 31.12.21	Zůstatková cena k 31.12.21	Doba odpis.	Odpis. sazba v %	Zbytková hodnota	Plánovaný odpis v roce 2022
Interaktivní tabule vč. přísluš.	26.40.34	022	04/2008	125 795,50	116 816,00	8 979,50	21	4,8	0,00	1 384,00
Lanová pyramida	28.99.32	022	11/2008	85 311,10	80 811,00	4 500,10	21	9,1	0,00	600,00
Interaktivní tabule vč. přísluš.	26.40.34	022	07/2010	106 899,60	85 922,00	20 977,60	19	5,3	0,00	3 188,00
Vybavení cvičné kuchyně	31.02.10	022	11/2010	179 298,00	158 629,00	20 669,00	14	7,1	0,00	8 268,00
Interaktivní tabule vč. přísluš.	26.40.34	022	06/2011	120 000,00	116 957,00	3 043,00	18	5,6	0,00	472,00
Mobilní doskočistě	22.29.29	022	12/2011	111 092,80	98 502,00	12 590,80	13	7,7	0,00	5 040,00
Interaktivní tabule vč. přísluš.	26.40.34	022	06/2012	111 840,00	89 006,00	22 834,00	17	5,9	0,00	3 516,00
Interaktivní tabule s motor. poj.	26.40.34	022	07/2012	93 540,00	73 526,70	20 013,30	16	6,3	0,00	3 040,00
Interaktivní tabule s motor. poj.	26.40.34	022	09/2013	95 407,30	68 462,00	26 945,30	16	6,3	0,00	3 992,00
Activ pylon interaktivní tabule	26.40.34	022	07/2014	117 906,37	71 691,00	46 215,37	15	6,7	0,00	7 020,00
Activ set mobile interaktivní tab.	26.40.34	022	07/2014	113 670,37	69 116,00	44 554,37	15	6,7	0,00	6 768,00
Activ set mobile interaktivní tab.	26.40.34	022	07/2014	113 670,37	69 116,00	44 554,37	15	6,7	0,00	6 768,00
Activ pylon interaktivní tabule	26.40.34	022	07/2014	109 154,57	66 374,00	42 780,57	15	6,7	0,00	6 500,00
Activ set mobile interaktivní tab.	26.40.34	022	07/2014	113 509,38	69 027,00	44 482,38	15	6,7	0,00	6 760,00
Activ set mobile interaktivní tab.	26.40.34	022	07/2014	113 509,38	69 027,00	44 482,38	15	6,7	0,00	6 760,00
Activ set mobile interaktivní tab.	26.40.34	022	07/2014	113 509,38	69 027,00	44 482,38	15	6,7	0,00	6 760,00
Activ set mobile interaktivní tab.	26.40.34	022	06/2015	111 320,00	55 040,00	56 280,00	15	6,7	0,00	7 504,00
Activ pylon interaktivní tabule	26.40.34	022	09/2015	113 045,50	54 057,00	58 988,50	15	6,7	0,00	7 612,00
Activ pylon interaktivní tabule	26.40.34	022	12/2015	115 555,00	53 387,00	62 168,00	15	6,7	0,00	7 772,00
Activ pylon interaktivní tabule	26.20.14	022	12/2016	115 555,00	45 915,00	69 640,00	15	6,7	0,00	7 740,00
Activ pylon interaktivní tabule	26.20.14	022	12/2016	115 555,00	45 915,00	69 640,00	15	6,7	0,00	7 740,00
Elektrický vrátník	26.30.23	022	12/2016	69 354,00	41 354,00	28 000,00	10	10,0	0,00	7 000,00
Vjezdová brána	27.90.11	022	05/2017	43 475,00	24 192,00	19 283,00	10	10,0	0,00	4 368,00
Traktor travní Challenge	28.30.21	022	04/2018	80 655,00	47 055,00	33 600,00	8	12,5	0,00	10 080,00
Set keram.tabule Trypt.+projektor	26.20.14	022	04/2018	101 646,00	31 628,00	70 018,00	15	6,7	0,00	6 776,00
Activ Board Touch 78 interakt.t.	26.20.14	022	05/2018	113 014,00	34 540,00	78 474,00	15	6,7	0,00	7 536,00
Interaktivní tabule	26.20.14	022	04/2019	104 368,50	25 520,00	78 848,50	15	6,7	0,00	6 960,00
Interaktivní tabule	26.20.14	022	04/2019	104 368,50	25 520,00	78 848,50	15	6,7	0,00	6 960,00
Docházkový systém ISIC Port	26.20.14	022	10/2019	274 580,00	57 976,00	216 604,00	15	6,7	0,00	18 308,00

Odpisový plán organizace:

Základní škola, Praha 10, Břestřanová 2919/6, příspěvková organizace

Dlouhodobý majetek DHM, DNM /název/	CZ-CPA	Účet	Dat.poř. měs/rok	Pořizovací cena v Kč	Oprávký k 31.12.21	Zůstatková cena k 31.12.21	Doba odpis.	Odpis. sazba v %	Zbytková hodnota	Plánovaný odpis v roce 2022
Interaktivní tabule	26.20.14	022	06/2020	105 554,35	17 600,00	87 954,35	15	6,7	0,00	7 040,00
Interaktivní tabule	26.20.14	022	06/2021	108 276,85	10 830,00	97 446,85	15	6,7	0,00	7 220,00
Interaktivní tabule	26.20.14	022	06/2021	108 276,85	10 830,00	97 446,85	15	6,7	0,00	7 220,00
Projektor Epson	26.40.34	022	10/2021	46 694,00	3 892,00	42 802,00	14	7,1	0,00	3 336,00
Mezisoučet				3 768 917,05	2 026 287,70	1 742 629,35			0,00	214 768,00
Prepokládaný nákup v roce 2022										
Mezisoučet				0,00	0,00	0,00			0,00	0,00
<b>Celkem</b>				<b>3 768 917,05</b>	<b>2 026 287,70</b>	<b>1 742 629,35</b>			<b>0,00</b>	<b>214 768,00</b>

Odpisový plán organizace:

Základní škola, Praha 10, Gutova 1987/39, příspěvková organizace

Dlouhodobý majetek DHM, DNIM /název/	CZ-CPA	Účet	Dat.poř. měs/rok	Pořizovací cena v Kč	Oprávy k 31.12.21	Zůstatková cena k 31.12.21	Doba odpis.	Odpis. sazba v %	Zbytková hodnota	Plánovaný odpis v roce 2022
Pec keramická	27.51.28	022	09/2003	70 381,20	67 765,20	2 616,00	20	5,0	0,00	1 569,00
Kuchyňský rohový blok	31.02.10	022	08/2008	92 535,00	79 229,00	13 306,00	20	5,0	0,00	1 996,00
Interaktivní tabule SMART Board	32.99.53	022	05/2009	120 000,00	119 782,00	218,00	15	6,7	0,00	91,00
Interaktivní tabule SMART Board 685	32.99.53	022	05/2010	154 780,00	153 105,00	1 675,00	15	6,7	0,00	491,00
Interaktivní tabule SMART Board 685	32.99.53	022	11/2011	148 645,00	145 021,00	3 624,00	15	6,7	0,00	738,00
Interaktivní tabule SMART Board 685	32.99.53	022	06/2014	125 471,00	97 616,00	27 855,00	15	6,7	0,00	3 714,00
Interaktivní tabule SMART Board 685	32.99.53	022	06/2014	125 471,00	97 616,00	27 855,00	15	6,7	0,00	3 714,00
Interaktivní tabule SMART Board 685	32.99.53	022	06/2014	125 471,00	97 616,00	27 855,00	15	6,7	0,00	3 714,00
Interaktivní tabule SMART Board 685	32.99.53	022	06/2014	125 471,00	97 616,00	27 855,00	15	6,7	0,00	3 714,00
Interaktivní tabule SMART Board 685	32.99.53	022	06/2014	97 072,00	73 991,00	23 081,00	15	6,7	0,00	3 078,00
Klimatizace Toshiba	28.25.12	022	06/2014	238 205,50	137 142,50	101 063,00	20	5,0	0,00	8 086,00
Interaktivní tabule SMART Board 885	32.99.53	022	08/2018	120 774,94	40 260,00	80 514,94	10	10,0	0,00	12 078,00
Interaktivní tabule SMART Board 885	32.99.53	022	08/2018	120 774,94	40 260,00	80 514,94	10	10,0	0,00	12 078,00
Interaktivní tabule SMART Board 885	32.99.53	022	08/2018	120 774,94	40 260,00	80 514,94	10	10,0	0,00	12 078,00
Interaktivní tabule SMART Board 885	32.99.53	022	08/2018	120 774,94	40 260,00	80 514,94	10	10,0	0,00	12 078,00
Atypická telefonní kabina	16.23.19	022	08/2019	80 163,00	9 355,00	70 808,00	20	5,0	0,00	4 009,00
Interaktivní tabule SMART Board 885	32.99.53	022	08/2021	119 020,44	3 968,00	115 052,44	10	10,0	0,00	11 902,00
Interaktivní tabule SMART Board 885	32.99.53	022	08/2021	119 020,44	3 968,00	115 052,44	10	10,0	0,00	11 902,00
Interaktivní tabule SMART Board 885	32.99.53	022	08/2021	119 020,44	3 968,00	115 052,44	10	10,0	0,00	11 902,00
Interaktivní tabule SMART Board 885	32.99.53	022	08/2021	119 020,44	3 968,00	115 052,44	10	10,0	0,00	11 902,00
<b>Mezisoučet</b>				2 462 847,22	1 352 766,70	1 110 080,52			0,00	<b>130 834,00</b>
<b>Přepokládaný nákup v roce 2022</b>										
<b>Mezisoučet</b>				0,00	0,00	0,00			0,00	<b>0,00</b>
<b>Čelkem</b>				<b>2 462 847,22</b>	<b>1 352 766,70</b>	<b>1 110 080,52</b>			<b>0,00</b>	<b>130 834,00</b>

Odpisový plán organizace:

Základní škola, Praha 10, Hostýnská 2100/2, příspěvková organizace

Dlouhodobý majetek DHM, DNM /název/	CZ-CPA	Účet	Dat.poř. měs/rok	Pořizovací cena v Kč	Oprávy k 31.12.21	Zůstatková cena k 31.12.21	Doba odpis.	Odpis. sazba v %	Zbytková hodnota	Plánovaný odpis v roce 2022
Interaktivní tabule ENGEL	26.40.34	022.50	09/2011	123 539,00	120 922,00	2 617,00	11	9,09	0,00	2 617,00
Interaktivní tabule	26.40.34	022.50	04/2014	51 382,00	36 262,00	15 120,00	11	9,09	0,00	4 536,00
Interaktivní tabule	26.40.34	022.50	04/2014	51 382,00	36 262,00	15 120,00	11	9,09	0,00	4 536,00
Interaktivní tabule	26.40.34	022.50	04/2014	51 382,00	36 262,00	15 120,00	11	9,09	0,00	4 536,00
Interaktivní tabule	26.40.34	022.50	04/2014	51 382,00	36 262,00	15 120,00	11	9,09	0,00	4 536,00
Interaktivní tabule	26.40.34	022.50	04/2014	51 382,00	36 262,00	15 120,00	11	9,09	0,00	4 536,00
Interaktivní tabule	26.40.34	022.50	04/2014	51 382,00	36 262,00	15 120,00	11	9,09	0,00	4 536,00
Keramická pec	28.21.13	022.50	05/2018	53 980,00	6 450,00	47 530,00	30	3,33	0,00	1 800,00
Klimatizační zařízení	29.23.12	022.50	08/2019	96 762,00	28 224,00	68 538,00	8	12,50	0,00	12 096,00
Sekací traktor Riwal	28.30.86	022.40	08/2021	47 999,00	3 200,00	44 799,00	5	20,00	0,00	9 600,00
Mezisoučet				681 954,00	412 630,00	269 324,00			0,00	57 865,00
<b>Přepokládaný nákup v roce 2022</b>										
Mezisoučet				0,00	0,00	0,00			0,00	0,00
<b>Celkem</b>				<b>681 954,00</b>	<b>412 630,00</b>	<b>269 324,00</b>			<b>0,00</b>	<b>57 865,00</b>



## Odpisový plán organizace:

## Základní škola Karla Čapka, Praha 10, Kodaňská 658/16, příspěvková organizace

Dlouhodobý majetek DHM, DNMM /název/	CZ-CPA	Účet	Dat.poř. měs/rok	Pořizovací cena v Kč	Oprávy k 31.12.21	Zůstatková cena k 31.12.21	Doba odpis. v %	Zbytková hodnota	Plánovaný odpis v roce 2022
Vybavení nábytku ředitelny školy	31.09.13	022/00	03/2008	82 669,00	81 363,55	1 305,45	15	500,00	404,00
Interaktivní tabule	32.99.53	022/00	07/2010	86 040,00	82 638,00	3 402,00	14	7,2	1 720,80
Interaktivní tabule Z	32.99.53	022/00	07/2009	80 314,00	79 045,00	1 269,00	14	7,2	750,00
Interaktivní tabule	32.99.53	022/00	07/2011	85 320,00	81 054,00	4 266,00	14	7,2	1 706,40
Interaktivní tabule	32.99.53	022/00	11/2011	47 520,00	45 144,00	2 376,00	14	7,2	950,40
Telefonní ústředna komplet Siemens	26.30.11	022/00	09/2011	44 895,00	43 264,25	1 630,75	13	7,7	500,00
Interaktivní systém	32.99.53	022/00	12/2012	78 384,00	67 021,00	11 363,00	14	7,2	3 919,20
Interaktivní systém bílá keramická t.	32.99.53	022/00	10/2012	65 258,00	57 782,00	7 476,00	14	7,2	3 262,90
Inter. set č.1 - 3 LCD Epson EB- 48	32.99.53	022/00	07/2013	47 614,00	38 862,00	8 752,00	10	10,0	2 380,70
Inter. set č.2 projekt. Epson EB- 47	32.99.53	022/00	07/2013	73 689,00	60 144,00	13 545,00	10	10,0	3 684,45
Interaktivní systém triptych	32.99.53	022/00	12/2013	79 872,00	61 831,00	18 041,00	10	10,0	3 993,60
Telefonní ústředna komplet Siemens	26.30.11	022/00	11/2013	44 894,60	42 649,87	2 244,73	10	10,0	897,89
Rozhlasová ústředna ev. rozhlasu	26.30.11	022/00	12/2013	54 389,50	42 103,00	12 286,50	10	10,0	2 719,48
Horolezecká stěna	32.30.14	022/00	12/2014	238 370,00	52 847,00	185 523,00	30	3,3	11 918,50
Komplet IA tabule,3 LCD Epson EB	32.99.53	022/00	12/2014	71 402,00	47 488,00	23 914,00	10	10,0	3 570,10
Komplet IA tabule,3 LCD Epson EB	32.99.53	022/00	12/2014	51 437,00	34 213,00	17 224,00	10	10,0	2 571,85
Komplet IA tabule s dotykem	32.99.53	022/00	12/2014	56 507,00	37 578,00	18 929,00	10	10,0	2 825,35
Klimatizace HOK-kaido	27.51.11	022/00	09/2015	102 016,00	40 391,00	61 625,00	15	6,7	5 100,80
Podlahový mycí stroj	25.73.30	022/00	10/2015	64 234,00	37 639,00	26 595,00	10	10,0	3 211,70
3 LCD EPSON EB-695Wi WXGA	32.99.53	022/00	06/2018	49 670,70	16 518,00	33 152,70	10	10,0	2 483,54
3 LCD EPSON EB-695Wi WXGA	32.99.53	022/00	06/2018	49 670,70	16 518,00	33 152,70	10	10,0	2 483,54
3 LCD EPSON EB-695Wi WXGA	32.99.53	022/00	09/2018	53 796,50	16 614,00	37 182,50	10	10,0	2 689,82
3 LCD EPSON EB-695Wi WXGA	32.99.53	022/00	09/2018	53 796,50	16 614,00	37 182,50	10	10,0	2 689,82
3 LCD EPSON EB-695Wi WXGA	32.99.53	022/00	09/2018	53 796,50	16 614,00	37 182,50	10	10,0	2 689,82
3 LCD EPSON EB-695Wi WXGA	32.99.53	022/00	09/2018	53 796,50	16 614,00	37 182,50	10	10,0	2 689,82
3 LCD EPSON EB-695Wi WXGA	32.99.53	022/00	12/2018	55 139,70	15 720,00	39 419,70	10	10,0	2 756,98
Server Sino Zero+26 client	32.99.53	022/00	12/2018	310 119,60	88 392,00	221 727,60	10	10,0	15 505,98
3 LCD EPSON EB-695Wi WXGA	32.99.53	022/00	12/2019	49 077,60	11 656,00	37 421,60	8	12,5	2 453,88
3 LCD EPSON EB-695Wi WXGA	32.99.53	022/00	12/2019	49 077,60	11 656,00	37 421,60	8	12,5	2 453,88
3 LCD EPSON EB-695Wi WXGA	32.99.53	022/00	12/2019	49 077,60	11 656,00	37 421,60	8	12,5	2 453,88

Odpisový plán organizace:

Základní škola Karla Čapka, Praha 10, Kodaňská 658/16, příspěvková organizace

Dlouhodobý majetek DHM, DNM /název/	CZ-CPA	Účet	Dat.poř. měs/rok	Pořizovací cena v Kč	Oprávký k 31.12.21	Zůstatková cena k 31.12.21	Doba odpis. v %	Zbytková hodnota	Plánovaný odpis v roce 2022
3 LCD EPSON EB-695W1 WXGA	32.99.53	022/00	12/2019	49 077,60	11 656,00	37 421,60	8	2 453,88	5 828,00
3 LCD EPSON EB-695W1 WXGA	32.99.53	022/00	12/2019	49 077,60	11 656,00	37 421,60	8	2 453,88	5 828,00
3 LCD EPSON EB-695W1 WXGA3299	32.99.53	022/00	09/2020	65 957,10	7 835,00	58 122,10	10	3 297,86	6 268,00
3 LCD EPSON EB-695W1 WXGA	32.99.53	022/00	09/2020	65 957,10	7 835,00	58 122,10	10	3 297,86	6 268,00
<b>Mezisoučet</b>				<b>2 511 914,00</b>	<b>1 310 611,67</b>	<b>1 201 302,33</b>		<b>109 038,56</b>	<b>171 104,00</b>
<b>Přepokládaný nákup v roce 2022</b>									
Interaktivní tabule	32.99.53	022/00	12/2022	60 000,00	0,00	0,00	10	0,00	0,00
Interaktivní tabule	32.99.53	022/00	12/2022	60 000,00	0,00	0,00	10	0,00	0,00
Interaktivní tabule	32.99.53	022/00	12/2022	60 000,00	0,00	0,00	10	0,00	0,00
Klíčový depozit	26.30.11	022/00	12/2022	60 000,00	0,00	0,00	15	6,7	0,00
úklidový stroj	25.73.30	022/00	12/2022	80 000,00	0,00	0,00	15	6,7	0,00
<b>Mezisoučet</b>				<b>320 000,00</b>	<b>0,00</b>	<b>0,00</b>		<b>0,00</b>	<b>0,00</b>
<b>Celkem</b>				<b>2 831 914,00</b>	<b>1 310 611,67</b>	<b>1 201 302,33</b>		<b>109 038,56</b>	<b>171 104,00</b>

## Odpisový plán organizace:

## Základní škola, Praha 10, Nad Vodovodem 460/81, příspěvková organizace

Dlouhodobý majetek DHM, DNM /název/	CZ-CPA	Účet	Dat.poj. més/rok	Pořizovací cena v Kč	Oprávky k 31.12.21	Zůstatková cena k 31.12.21	Doba odpis.	Odpis. sazba v %	Zbýtková hodnota	Plánovaný odpis v roce 2022
Poplachové zařízení	26.30.50	2250	04/1999	54 012,00	53 053,00	959,00	23	4,3	900,00	45,00
Zametací stroj Vari 4100	30.99.10	2240	12/2004	54 750,00	54 275,00	475,00	18	5,6	400,00	68,00
Podlahový stroj Finish Roll	28.24.11.	2240	04/2010	54 862,00	53 992,00	870,00	13	7,7	700,00	154,00
Interaktivní tabule Activ Board	26.40.34	2250	09/2010	100 657,00	99 372,00	1 285,00	14	7,2	1 000,00	124,00
Interaktivní tabule Activ Board	26.40.34	2250	09/2010	100 657,00	99 372,00	1 285,00	14	7,2	1 000,00	124,00
Interaktivní tabule	26.40.34	2250	09/2010	100 657,00	99 372,00	1 285,00	14	7,2	1 000,00	124,00
Interaktivní tabule	26.40.34	2250	09/2011	102 060,00	99 352,00	2 708,00	13	7,7	1 000,00	684,00
Interaktivní tabule	26.40.34	2250	09/2011	102 060,00	99 352,00	2 708,00	13	7,7	1 000,00	684,00
doskočiště	22.29.29	2270	11/2011	133 300,00	128 986,00	4 314,00	16	6,3	1 000,00	589,00
traktor Snapper	28.30.40	2260	04/2012	89 990,00	84 797,00	5 193,00	10	10,0	4 000,00	961,00
Interaktivní tabule	26.40.34	2250	12/2013	120 153,00	114 145,00	6 008,00	10	10,0	5 000,00	202,00
Interaktivní tabule	26.40.34	2250	12/2013	120 153,00	114 145,00	6 008,00	10	10,0	5 000,00	202,00
Interaktivní tabule	26.40.34	2250	09/2014	100 551,00	89 954,00	10 597,00	8	12,5	5 028,00	3 184,00
Interaktivní tabule	26.40.34	2250	09/2014	100 551,00	89 954,00	10 597,00	8	12,5	5 028,00	3 184,00
Interaktivní tabule	26.40.34	2250	09/2014	100 551,00	89 954,00	10 597,00	8	12,5	5 028,00	3 184,00
Interaktivní tabule	26.40.34	2250	09/2014	100 551,00	89 954,00	10 597,00	8	12,5	5 028,00	3 184,00
Interaktivní tabule	26.40.34	2250	09/2014	99 401,50	88 925,00	10 476,50	8	12,5	4 970,00	3 147,00
Interaktivní tabule	26.40.34	2250	09/2014	99 401,50	88 925,00	10 476,50	8	12,5	4 970,00	3 147,00
IAT Activ Board	26.40.34	2250	08/2015	100 853,50	87 459,00	13 394,50	8	12,5	5 000,00	2 290,00
IAT Activ Board	26.40.34	2250	08/2015	100 853,50	87 459,00	13 394,50	8	12,5	5 000,00	2 290,00
Interaktivní tabule Activ Board	26.40.34	2250	12/2015	100 006,50	95 006,50	5 000,00	8	12,5	4 000,00	201,00
Interaktivní tabule Activ Board	26.40.34	2250	12/2015	100 006,50	95 006,50	5 000,00	8	12,5	4 000,00	201,00
TZ zabezpečovacího zařízení	26.30.50	2250	12/2017	78 540,00	11 928,00	66 612,00	25	4,0	4 000,00	2 982,00
IAT Activ Board Touch	26.40.34	2250	09/2018	85 596,00	43 659,00	41 937,00	6	16,7	5 000,00	13 433,00
Interaktivní tabule - část z HMP	26.40.34	2250	09/2021	45 919,50	1 074,00	44 845,50	10	10,0	3 000,00	4 292,00
Nabíjecí vozík pro tablety	26.40.34	2250	09/2021	48 400,00	1 914,00	46 486,00	6	16,7	2 500,00	7 650,00
<i>Mezisoučet</i>				2 484 360,50	2 139 409,00	344 951,50			88 552,00	58 470,00
<b>EU, SR, dary</b>										
Interaktivní tabule - část z HMP	26.40.34	2250	09/2021	94 319,50	2 208,00	92 111,50	10	10,0	6 000,00	8 832,00
<i>Mezisoučet</i>				94 319,50	2 208,00	92 111,50			6 000,00	8 832,00
Prepokládány nákup v roce 2021										
<i>Mezisoučet</i>				0,00	0,00	0,00			0,00	0,00
<b>Celkem</b>				<b>2 578 680,00</b>	<b>2 141 617,00</b>	<b>437 063,00</b>			<b>94 552,00</b>	<b>67 302,00</b>

## Odpisový plán organizace:

## Základní škola, Praha 10, Olešská 2222/18, příspěvková organizace

Dlouhodobý majetek DHM, DNIM /popis/	CZ-CPA	Účet	Dat.por. més/rok	Požizovací cena v Kč	Oprávký k 31.12.21	Zústatková cena k 31.12.21	Doba odpis.	Odpis. sazba v %	Zbytková hodnota	Plánovaný odpis v roce 2022
Naslouch.soupr.FM S.1301	26.60.14	022 50	01/1998	61 490,00	60 545,00	945,00	25	4,0	900,00	21,00
Závěsné zařiz. pro mapy	28.22.18	022 70	05/2007	40 759,00	38 163,00	2 596,00	18	5,6	1 500,00	646,00
Interaktivní tabule	26.40.34	022 50	12/2007	83 716,50	82 762,68	953,82	14	7,1	900,00	53,00
Tiskárna OKI barevná	26.20.18	022 50	10/2008	45 875,00	44 973,25	901,75	14	7,1	800,00	51,00
Interakt. tab. ACTIV vč.přísli.-soub	26.40.34	022 50	02/2009	95 265,00	94 402,00	863,00	15	6,7	800,00	60,00
PC server Lenovo	26.20.15	022 50	12/2009	102 977,00	102 074,15	902,85	13	7,7	800,00	51,00
PC server Lenovo	26.20.15	022 50	12/2009	106 924,00	106 020,00	904,00	13	7,7	800,00	52,00
Interakt.tabule.soub.(proj.,NB,Tabl)	26.40.34	022 50	05/2010	100 000,00	99 140,00	860,00	14	7,1	800,00	56,00
Interakt. ACTIVBoard 378PRO sou	26.40.34	022 50	12/2010	91 256,40	90 262,00	994,40	12	8,3	900,00	77,00
PC server Xeon E5620 IBM System	26.20.15	022 50	05/2011	82 790,00	81 841,00	949,00	13	7,7	900,00	24,00
Inter.tabule - soub.předmětů	26.40.34	022 50	09/2011	139 092,00	134 206,00	4 886,00	14	7,1	1 000,00	2 700,00
Interakt.tabule.soubor (projektor,p	26.40.34	022 50	05/2013	101 095,00	97 123,00	3 972,00	13	7,7	2 500,00	1 122,00
Interakt.tabule.soubor (projektor,p	26.40.34	022 50	05/2013	101 095,00	97 126,00	3 970,00	13	7,7	2 500,00	1 121,00
Telefonní ustředna Ateus Omega	26.40.44	022 50	04/2014	56 023,00	40 813,00	15 210,00	10	10,0	2 801,00	5 323,00
Interakt. ACTIVBoard Touch	26.40.34	022 50	12/2014	151 129,00	144 155,00	6 974,00	8	12,5	6 000,00	390,00
Interakt. ACTIVBoard Touch	26.40.34	022 50	12/2014	151 129,00	144 155,00	6 974,00	8	12,5	6 000,00	390,00
Interakt. ACTIVBoard Touch	26.40.34	022 50	12/2014	151 129,00	144 155,00	6 974,00	8	12,5	6 000,00	390,00
Interakt. ACTIVBoard Touch	26.40.34	022 50	12/2014	151 129,00	144 155,00	6 974,00	8	12,5	6 000,00	390,00
Traktor zahradní Starjet P3	28.30.40	022 60	07/2015	103 900,00	63 335,00	40 565,00	10	10,0	5 200,00	9 870,00
Digestor	28.25.20	022 30	10/2016	109 214,60	66 987,00	42 227,60	8	12,5	5 500,00	12 965,00
Klimatizační jednotka	28.25.12	022 30	03/2016	47 311,00	43 080,00	4 231,00	8	12,5	2 300,00	368,00
Interakt. tabule - soubor 1/2	26.40.34	022 50	11/2018	84 312,80	49 405,00	34 907,80	5	20,0	4 200,00	16 023,00
Interakt. tabule - soubor 1/2	26.40.34	022 50	11/2018	84 312,80	49 405,00	34 907,80	5	20,0	4 200,00	16 023,00
Interakt. tabule - soubor 1/2	26.40.34	022 50	11/2018	84 312,80	49 405,00	34 907,80	5	20,0	4 200,00	16 023,00
HP EliteBook	26.20.15	022 50	05/2019	42 729,00	17 451,00	25 278,00	6	16,7	2 200,00	6 755,00
Interakt. tabule - soubor 1/2	26.40.34	022 50	11/2019	58 878,60	23 284,00	35 594,60	5	20,0	3 000,00	11 176,00
Klimatizace 2+1	28.25.12	022 30	08/2020	96 800,00	12 264,00	84 536,00	10	10,0	4 840,00	9 196,00
Server	26.20.15	022 50	12/2020	395 759,00	37 576,00	358 183,00	10	10,0	20 000,00	37 576,00
Firewall	26.20.15	022 50	12/2020	94 156,00	8 916,00	85 240,00	10	10,0	5 000,00	8 916,00
<b>Mezisoučet</b>				<b>3 014 561,50</b>	<b>2 167 179,08</b>	<b>847 382,42</b>			<b>102 541,00</b>	<b>157 808,00</b>
<b>EU, SR a dary</b>										
Interakt. tabule - soubor 1/2 z EU	26.40.34	022 50	11/2018	84 312,80	49 405,00	34 907,80	5	20,0	4 200,00	16 023,00
Interakt. tabule - soubor 1/2 z EU	26.40.34	022 50	11/2018	84 312,80	49 405,00	34 907,80	5	20,0	4 200,00	16 023,00
Interakt. tabule - soubor 1/2 z EU	26.40.34	022 50	11/2018	84 312,80	49 405,00	34 907,80	5	20,0	4 200,00	16 023,00
Interakt. tabule - soubor 1/2 z EU	26.40.34	022 50	11/2019	58 878,60	23 284,00	35 594,60	5	20,0	3 000,00	11 176,00
<b>Mezisoučet</b>				<b>311 817,00</b>	<b>171 499,00</b>	<b>140 318,00</b>			<b>15 600,00</b>	<b>59 245,00</b>
<b>Přepokládaný nákup v roce 2022</b>										
<b>Mezisoučet</b>				<b>0,00</b>	<b>0,00</b>	<b>0,00</b>			<b>0,00</b>	<b>0,00</b>
<b>C E L K E M</b>				<b>3 326 378,50</b>	<b>2 338 678,08</b>	<b>987 700,42</b>			<b>118 141,00</b>	<b>217 053,00</b>

## Odpisový plán organizace:

## Základní škola, Praha 10, Švehlova 2900/12, příspěvková organizace

Hmotný majetek DHM, DNM /popis/	CZ-CPA	Účet	Dat.poj. més/rok	Pořizovací cena	Oprávy k 31.12.21	Zůstatková cena k 31.12.21	Doba odpis. v %	Odpis. sazba v %	Zbytková hodnota	Plánovaný odpis v roce 2022
Schodolez pro vozíčkáře	27.90.11	022 00	08/2007	135 450,00	132 884,00	2 566,00	20	5,0	1 354,50	214,00
Interaktivní tabule	26.20.15	022 00	07/2008	141 165,00	133 932,90	7 232,10	20	5,0	2 823,30	670,00
Interaktivní tabule	26.20.15	022 00	07/2010	102 954,00	100 668,00	2 286,00	15	6,7	1 029,54	359,00
Interaktivní tabule	26.20.15	022 00	11/2011	100 110,00	90 598,00	9 512,00	13	7,7	5 006,00	1 546,00
Ochranná síť	13.96.16	022 00	11/2011	50 000,00	48 512,00	1 488,00	12	8,3	500,00	517,00
Interaktivní tabule, 1.10.2020 vyřazen projekt 18819_- Kč	26.20.15	022 00	08/2014	41 181,00	28 697,00	12 484,00	10	10,0	2 059,00	3 910,00
Interaktivní tabule	26.20.15	022 00	08/2014	60 000,00	42 150,00	17 850,00	10	10,0	3 000,00	5 569,00
Interaktivní tabule	26.20.15	022 00	08/2014	60 000,00	42 150,00	17 850,00	10	10,0	3 000,00	5 569,00
Interaktivní tabule	26.20.15	022 00	08/2014	60 000,00	42 150,00	17 850,00	10	10,0	3 000,00	5 569,00
Interaktivní tabule	26.20.15	022 00	08/2014	60 000,00	42 150,00	17 850,00	10	10,0	3 000,00	5 569,00
Interaktivní tabule	26.20.15	022 00	08/2014	60 000,00	42 150,00	17 850,00	10	10,0	3 000,00	5 569,00
Interaktivní tabule	26.20.15	022 00	08/2014	60 000,00	42 150,00	17 850,00	10	10,0	3 000,00	5 569,00
Interaktivní tabule	26.20.15	022 00	08/2014	60 000,00	42 150,00	17 850,00	10	10,0	3 000,00	5 569,00
Interaktivní tabule	26.20.15	022 00	08/2014	60 000,00	42 150,00	17 850,00	10	10,0	3 000,00	5 569,00
Plachta s potiskem	13.92.22	022 00	10/2014	52 756,00	46 041,00	6 715,00	10	10,0	2 637,80	1 439,00
Kamerový systém	27.90.11	022 00	08/2015	48 089,00	36 170,00	11 919,00	8	12,5	2 404,45	5 711,00
Interaktivní tabule	26.20.15	022 00	12/2015	60 004,00	34 206,00	25 798,00	10	10,0	3 000,20	5 701,00
Interaktivní tabule	26.20.15	022 00	12/2015	60 004,00	34 206,00	25 798,00	10	10,0	3 000,20	5 701,00
Interaktivní tabule	26.20.15	022 00	12/2015	60 004,00	34 206,00	25 798,00	10	10,0	3 000,20	5 701,00
Interaktivní tabule	26.20.15	022 00	12/2015	60 004,00	34 206,00	25 798,00	10	10,0	3 000,20	5 701,00
Interaktivní tabule	26.20.15	022 00	06/2016	60 003,90	31 356,00	28 647,90	10	10,0	3 000,20	5 701,00
Interaktivní tabule	26.20.15	022 00	06/2016	60 003,90	31 356,00	28 647,90	10	10,0	3 000,20	5 701,00
Interaktivní tabule	26.20.15	022 00	06/2016	60 003,90	31 356,00	28 647,90	10	10,0	3 000,20	5 701,00
Mezisoučet				1 631 732,70	1 227 744,90	403 987,80			65 815,99	104 394,00
Prepokládaný nákup v roce 2022										
Mezisoučet				0,00	0,00	0,00			0,00	0,00
<b>C E L K E M</b>				<b>1 631 732,70</b>	<b>1 227 744,90</b>	<b>403 987,80</b>			<b>65 815,99</b>	<b>104 394,00</b>

Odpisový plán organizace:

## Základní škola, Praha 10, U Roháčových kasáren 1381/19, příspěvková organizace

Dlouhodobý majetek DHM, DNM /popsi/	CZ-CPA	Účet	Dat.poř. měs/rok	Pořizovací cena v Kč	Oprávký k 31.12.21	Zůstatková cena k 31.12.21	Doba odpis.	Odpis. sazba v %	Zbytková hodnota	Plánovaný odpis v roce 2022
Trezor	25.99.21	022 70	12/1998	40 702,00	36 809,00	3 893,00	25	4,0	2 035,00	1 547,00
Interaktivní tabule SMART	26.20.17	022 50	07/2007	65 554,50	64 753,78	800,72	16	6,3	700,00	50,00
Interaktivní tabule SMART	26.20.17	022 50	09/2007	66 563,10	65 762,10	801,00	17	5,9	700,00	50,00
Interaktivní tabule ActivBoard	26.20.17	022 50	11/2007	67 770,50	66 943,98	826,52	13	7,7	730,00	96,00
Interaktivní tabule	26.20.17	022 50	09/2008	77 765,90	76 933,90	832,00	13	7,7	760,00	71,00
Interaktivní tabule	26.20.17	022 50	09/2008	77 765,90	76 933,90	832,00	13	7,7	760,00	71,00
Interaktivní tabule	26.20.17	022 50	12/2009	131 134,00	130 334,00	800,00	14	7,2	750,00	50,00
Interaktivní tabule	26.20.17	022 50	12/2009	94 134,00	93 167,00	967,00	15	6,7	900,00	31,00
Interaktivní tabule	26.20.17	022 50	07/2010	110 142,00	109 106,00	1 036,00	13	7,7	900,00	117,00
Interaktivní tabule	26.20.17	022 50	07/2010	99 883,00	98 857,00	1 026,00	13	7,7	900,00	109,00
Interaktivní tabule	26.20.17	022 50	07/2010	99 883,00	98 857,00	1 026,00	13	7,7	900,00	109,00
Inter. tabule bez projektoru	26.20.17	022 50	08/2011	96 667,00	95 723,00	944,00	13	7,7	650,00	140,00
Interaktivní tabule	26.20.17	022 50	08/2011	133 774,00	132 467,00	1 307,00	13	7,7	900,00	176,00
Interaktivní tabule	26.20.17	022 50	08/2012	130 834,80	126 770,00	4 064,80	12	8,3	1 000,00	1 155,00
Interaktivní tabule	26.20.17	022 50	08/2012	130 834,80	126 770,00	4 064,80	12	8,3	1 000,00	1 155,00
Interaktivní tabule	26.20.17	022 50	08/2013	130 659,00	122 858,00	7 801,00	11	9,1	5 000,00	1 057,00
Interaktivní tabule	26.20.17	022 50	06/2014	117 109,85	107 317,00	9 792,85	8	12,5	5 800,00	2 663,00
Interaktivní tabule	26.20.17	022 50	06/2014	117 109,85	107 317,00	9 792,85	8	12,5	5 800,00	2 663,00
Interaktivní tabule	26.20.17	022 50	06/2014	117 109,85	107 317,00	9 792,85	8	12,5	5 800,00	2 663,00
Interaktivní tabule	26.20.17	022 50	06/2014	115 911,95	106 357,00	9 554,95	8	12,5	5 500,00	2 706,00
Interaktivní tabule	26.20.17	022 50	06/2014	132 730,50	121 672,00	11 058,50	8	12,5	6 500,00	3 040,00
WiFi síť	26.30.23	022 50	07/2014	68 351,00	64 320,00	4 031,00	10	10,0	3 000,00	399,00
Klimatizační jednotka P12N	28.25.12	022 40	11/2016	45 477,85	27 440,00	18 037,85	8	12,5	2 300,00	5 398,00
PC Supermicro 1U - server Intel	26.20.13	022 50	08/2017	43 685,00	38 376,00	5 309,00	5	20,0	1 000,00	2 587,00
Klimatizační jednotka P24N	28.25.12	022 40	08/2017	138 407,06	74 432,00	63 975,06	8	12,5	1 000,00	17 176,00
Domácí telefon Videx	26.30.23	022 50	12/2017	67 900,40	53 524,00	14 376,40	7	14,3	1 000,00	2 230,00
Přenosná IA BOXED	26.20.17	022 50	09/2018	58 970,00	22 743,00	36 227,00	8	12,5	3 000,00	6 997,00
Interaktivní disp. SMARTboard	26.20.17	022 50	09/2018	213 217,00	82 560,00	130 657,00	8	12,5	10 000,00	25 403,00
Interakt. tabule multidotyková (1/2)	26.20.17	022 50	12/2018	35 023,45	12 948,00	22 075,45	8	12,5	500,00	4 316,00
Studentská sada Přír. (1 ze 2)	29.21.12	022 70	12/2018	78 650,00	46 590,00	32 060,00	5	20,0	1 000,00	15 530,00
Studentská sada Přír. (1 ze 2)	29.21.12	022 70	12/2018	78 650,00	46 590,00	32 060,00	5	20,0	1 000,00	15 530,00
Studentská sada Přír. (1/2)	29.21.12	022 70	12/2018	39 325,00	23 295,00	16 030,00	5	20,0	500,00	7 765,00
Sada senzorů a čidel Fyz. (1/2)	29.21.12	022 70	12/2018	67 717,65	39 732,00	27 985,65	5	20,0	1 500,00	13 244,00

Odpisový plán organizace:

Základní škola, Praha 10, U Roháčových kasáren 1381/19, příspěvková organizace										
Dlouhodobý majetek DHM, DNIM /popis/	CZ-CPA	Účet	Dat.poř. měs/rok	Pořizovací cena v Kč	Oprávy k 31.12.21	Zůstatková cena k 31.12.21	Doba odpis.	Odpis. sazba v %	Zbytková hodnota	Plánovaný odpis v roce 2022
Katedra s dřezem (1/2)	36.14.15	022 70	12/2018	34 394,25	10 170,00	24 224,25	10	10,0	500,00	3 390,00
Interakt. displej SMART (část z IF)	26.20.17	022 50	09/2019	50 190,73	13 415,00	36 775,73	8	12,5	2 500,00	5 962,00
Server SUPERMICRO+stojan.rozva	30.02.13	022 50	09/2019	117 354,00	83 518,00	33 836,00	5	20,0	6 000,00	5 568,00
Traktor Starjet	28.30.51	022 60	09/2019	197 200,00	42 120,00	155 080,00	10	10,0	10 000,00	18 720,00
Přístupový systém	26.30.23	022 50	01/2021	214 700,00	31 130,00	183 570,00	6	16,7	11 000,00	33 950,00
<i>Mezisoučet</i>				3 703 252,89	2 785 928,66	917 324,23			103 785,00	203 884,00
<b>DC (fotovoltaika)</b>										
Fotovoltaický systém	27.11.10	022 30	08/2012	2 248 349,00	1 004 270,00	1 244 079,00	20	5,0	112 417,00	106 797,00
Fotovoltaický systém - tabule	27.11.10	022 30	08/2012	24 000,00	10 720,00	13 280,00	20	5,0	1 200,00	1 140,00
Fotovoltaický systém - z dot.	27.11.10	022 30	08/2012	1 452 182,00	648 646,00	803 536,00	20	5,0	72 609,00	68 979,00
<i>Mezisoučet</i>				3 724 531,00	1 663 636,00	2 060 895,00			186 226,00	176 916,00
<b>EU, SR a dary</b>										
Interakt. tabule multidotyková (1/2)	26.20.17	022 50	12/2018	35 023,45	12 948,00	22 075,45	8	12,5	500,00	4 316,00
Studentská sada Přír. (1 ze 2)	29.21.12	022 70	12/2018	78 650,00	46 590,00	32 060,00	5	20,0	1 000,00	15 530,00
Studentská sada Přír. (1 ze 2)	29.21.12	022 70	12/2018	78 650,00	46 590,00	32 060,00	5	20,0	1 000,00	15 530,00
Studentská sada Přír. (1/2)	29.21.12	022 70	12/2018	39 325,00	23 295,00	16 030,00	5	20,0	500,00	7 765,00
Sada senzorů a čidel Fyz. (1/2)	29.21.12	022 70	12/2018	67 717,65	39 732,00	27 985,65	5	20,0	1 500,00	13 244,00
Katedra s dřezem (1/2)	36.14.15	022 70	12/2018	34 394,25	10 170,00	24 224,25	10	10,0	500,00	3 390,00
Interakt. displej SMART (část z dar	26.20.17	022 50	01/2019	200 000,00	53 440,00	146 560,00	8	12,5	10 000,00	23 750,00
<i>Mezisoučet</i>				533 760,35	232 765,00	300 995,35			15 000,00	83 525,00
<b>Přepokládaný nákup v roce 2022</b>										
<i>Mezisoučet</i>				0,00	0,00	0,00			0,00	0,00
<b>C E L K E M</b>				7 961 544,24	4 682 329,66	3 279 214,58			305 011,00	464 325,00

Odpisový plán organizace:

## Základní škola, Praha 10, U Vršovického nádraží 950/1, příspěvková organizace

Dlouhodobý majetek DHM, DNM /popis/	CZ-CPA	Účet	Dat.poř. měs/rok	Pořizovací cena v Kč	Oprávký k 31.12.21	Zůstatková cena k 31.12.21	Doba odpis.	Odpis. sazba v %	Zbytková hodnota	Plánovaný odpis v roce 2022
Interakt. tabule Activ Board	26.20.17	022 50	12/2008	129 700,00	129 100,00	600,00	14	7,2	500,00	50,00
Interakt. tabule Activ Board	26.20.17	022 50	08/2010	100 027,00	99 957,00	70,00	13	7,7	50,00	4,00
Doskočistič	22.29.29	022 70	06/2011	53 735,00	53 644,00	91,00	15	6,7	60,00	4,00
Interakt. tabule Activ Board	26.20.17	022 50	11/2011	127 080,00	126 521,00	559,00	12	8,3	450,00	47,00
Interaktivní tabule	26.20.17	022 50	11/2013	67 964,00	64 840,00	3 124,00	10	10,0	3 000,00	43,00
Interaktivní tabule	26.20.17	022 50	11/2013	67 963,00	64 839,00	3 124,00	10	10,0	3 000,00	43,00
Interaktivní tabule	26.20.17	022 50	11/2013	67 963,00	64 839,00	3 124,00	10	10,0	3 000,00	43,00
Interakt. tabule Activ Board Touch 78	26.20.17	022 50	08/2014	95 082,00	85 769,00	9 313,00	8	12,5	4 754,00	2 737,00
Interakt. tabule Activ Board Touch 78	26.20.17	022 50	08/2014	95 082,00	85 769,00	9 313,00	8	12,5	4 754,00	2 737,00
Interakt. tabule Activ Board Touch 78	26.20.17	022 50	08/2014	95 082,00	85 769,00	9 313,00	8	12,5	4 754,00	2 737,00
Interakt. tabule Activ Board Touch 78	26.20.17	022 50	08/2014	95 082,00	85 769,00	9 313,00	8	12,5	4 754,00	2 737,00
Interakt. tabule Activ Board Touch 78	26.20.17	022 50	08/2014	83 285,00	75 127,00	8 158,00	8	12,5	4 164,00	2 398,00
Interakt. tabule Activ Board Touch 78	26.20.17	022 50	06/2016	81 639,00	71 082,00	10 557,00	8	12,5	4 000,00	1 193,00
Interakt. tabule Activ Board Touch 78	26.20.17	022 50	06/2016	91 658,00	79 810,00	11 848,00	8	12,5	4 000,00	1 428,00
Interakt. tabule Activ Board	26.20.17	022 50	04/2017	110 219,00	24 440,00	85 779,00	20	5,0	5 500,00	5 236,00
Interakt. tabule Proboard 78	26.20.17	022 50	05/2019	92 221,00	33 666,00	58 555,00	7	14,3	1 000,00	13 032,00
WIFI síť budova S	26.30.23	022 50	02/2021	233 055,00	36 930,00	196 125,00	5	20,0	11 500,00	44 311,00
WIFI síť budova J	26.30.23	022 50	02/2021	233 055,00	36 930,00	196 125,00	5	20,0	11 500,00	44 311,00
Telefonní síť	26.40.44	022 50	12/2021	185 740,80	0,00	185 740,80	6	16,7	9 000,00	29 457,00
<b>Mezisoučet</b>				<b>2 105 632,80</b>	<b>1 304 801,00</b>	<b>800 831,80</b>			<b>79 740,00</b>	<b>152 548,00</b>
<b>Prépokládaný nákup v roce 2022</b>										
Interaktivní tabule Activ Cobalt	26.20.17	022 50	08/2022	400 000,00	0,00	0,00	6	16,7	20 000,00	21 112,00
<b>Mezisoučet</b>				<b>400 000,00</b>	<b>0,00</b>	<b>0,00</b>			<b>20 000,00</b>	<b>21 112,00</b>
<b>Celkem</b>				<b>2 505 632,80</b>	<b>1 304 801,00</b>	<b>800 831,80</b>			<b>99 740,00</b>	<b>173 660,00</b>

## Odpisový plán organizace:

## Základní škola, Praha 10, V Rybníčkách 1980/31, příspěvková organizace

Dlouhodobý majetek DHM, DNIM /popis/	CZ-CPA	Účet	Dat.pof. měs/rok	Porizovací cena v Kč	Oprávky k 31.12.21	Zůstatková cena k 31.12.21	Doba odpis.	Odpis. sazba v %	Zbytková hodnota	Plánovaný odpis v roce 2022
Odborná pracovní fyziky	31.09.14	022 00	09/2007	370 064,00	365 964,00	4 100,00	15	R15	0,00	4 100,00
Keramická pec	28.21.13	022 00	12/2016	95 000,00	47 501,00	47 499,00	10	10,0	0,00	9 500,00
Interaktivní tabule	26.20.14	022 00	12/2017	121 985,00	97 589,00	24 396,00	5	20,0	0,00	24 396,00
Interaktivní tabule	26.20.14	022 00	12/2017	121 985,00	97 589,00	24 396,00	5	20,0	0,00	24 396,00
Interaktivní tabule	26.20.14	022 00	12/2017	138 385,00	110 709,00	27 676,00	5	20,0	0,00	27 676,00
Interaktivní tabule	26.20.14	022 00	12/2017	121 985,00	97 589,00	24 396,00	5	20,0	0,00	24 396,00
Zahradní traktor	28.30.40	022 00	08/2018	79 990,00	17 784,00	62 206,00	15	6,7	0,00	5 332,00
Interaktivní tabule	26.20.14	022 00	10/2018	126 713,00	80 256,00	46 457,00	5	20,0	0,00	25 341,00
Interaktivní tabule	26.20.14	022 00	10/2018	126 713,00	80 256,00	46 457,00	5	20,0	0,00	25 341,00
Server	26.20.16	022 00	12/2018	176 492,00	105 900,00	70 592,00	5	20,0	0,00	35 296,00
Odborná učebna (1/2)	31.09.13	022 10	12/2019	1 119 799,81	223 960,00	895 839,81	10	10,0	0,00	111 980,00
Interaktivní tabule	26.20.14	022 00	12/2020	121 000,00	24 201,00	96 799,00	5	20,0	0,00	24 200,00
Interaktivní tabule	26.20.14	022 00	12/2020	121 000,00	24 201,00	96 799,00	5	20,0	0,00	24 200,00
Interaktivní tabule	26.20.14	022 00	12/2020	121 000,00	24 201,00	96 799,00	5	20,0	0,00	24 200,00
Interaktivní tabule	26.20.14	022 00	12/2020	121 000,00	24 201,00	96 799,00	5	20,0	0,00	24 200,00
Interaktivní tabule	26.20.14	022 00	12/2020	121 000,00	24 201,00	96 799,00	5	20,0	0,00	24 200,00
Pianino Zimmermann	32.20.11	022 00	12/2020	109 536,00	7 304,00	102 232,00	15	6,7	0,00	7 304,00
Interaktivní LCD displej	26.20.14	022 00	09/2021	124 458,18	6 223,00	118 235,18	5	20,0	0,00	24 892,00
Interaktivní tabule	26.20.14	022 00	09/2021	120 097,34	6 005,00	114 092,34	5	20,0	0,00	24 020,00
Interaktivní tabule	26.20.14	022 00	09/2021	120 097,34	6 005,00	114 092,34	5	20,0	0,00	24 020,00
Interaktivní tabule	26.20.14	022 00	09/2021	120 097,34	6 005,00	114 092,34	5	20,0	0,00	24 020,00
Interaktivní tabule	26.20.14	022 00	09/2021	120 097,34	6 005,00	114 092,34	5	20,0	0,00	24 020,00
Mezisoučet				3 918 495,35	1 483 649,00	2 434 846,35			0,00	567 030,00
EU										
Odborná učebna (1/2)	31.09.13	022 10	12/2019	1 119 799,81	223 960,00	895 839,81	10	10,0	0,00	111 980,00
Mezisoučet				1 119 799,81	223 960,00	895 839,81			0,00	111 980,00
Prepokládaný nákup v roce 2022										
Interaktivní tabule	26.20.14	022 00	09/2022	130 000,00	0,00	0,00	5	20,0	0,00	6 500,00
Interaktivní tabule	26.20.14	022 00	09/2022	130 000,00	0,00	0,00	5	20,0	0,00	6 500,00
Interaktivní tabule	26.20.14	022 00	09/2022	130 000,00	0,00	0,00	5	20,0	0,00	6 500,00
Interaktivní tabule	26.20.14	022 00	09/2022	130 000,00	0,00	0,00	5	20,0	0,00	6 500,00
Interaktivní displej	26.20.14	022 00	09/2022	130 000,00	0,00	0,00	5	20,0	0,00	6 500,00
Mezisoučet				650 000,00	0,00	0,00			0,00	32 500,00
<b>C E L K E M</b>				<b>5 688 295,16</b>	<b>1 707 609,00</b>	<b>3 330 686,16</b>			<b>0,00</b>	<b>711 510,00</b>

Odpisový plán organizace:

Základní škola Eden, Praha 10, Vladivostocká 1035/6, příspěvková organizace

Dlouhodobý majetek DHM, DNM /popis/	CZ-CPA	Účet	Dat.pof. měs/rok	Pořizovací cena v Kč	Oprávký k 31.12.21	Zůstatková cena k 31.12.21	Doba odpis.	Odpis. sazba v %	Zbytková hodnota	Plánovaný odpis v roce 2022
Interaktivní tabule	26.00.00	022 50	11/2008	79 036,00	78 090,00	946,00	15	6,7	840,00	105,00
Interaktivní tabule	26.00.00	022 50	11/2008	87 295,00	86 375,00	920,00	14	7,1	800,00	115,00
Interakt. tab. Smart Board bez proj.	26.00.00	022 50	07/2010	84 336,00	83 562,00	774,00	13	7,7	675,00	98,00
Interakt. tab. Smart Board bez proj.	26.00.00	022 50	11/2011	100 612,00	98 224,00	2 388,00	12	8,3	630,00	856,00
Mylcí stroj Kärcher	28.24.11	022 40	06/2013	47 178,00	45 492,00	1 686,00	9	11,1	1 000,00	280,00
Interakt. tabule Smart Board	26.00.00	022 50	09/2014	129 205,00	113 865,00	15 340,00	9	11,1	6 460,00	3 230,00
Interakt. tabule Smart Board	26.00.00	022 50	12/2014	111 149,00	105 982,00	5 167,00	8	12,5	4 000,00	390,00
Interakt. tabule Smart Board	26.00.00	022 50	09/2015	113 781,14	97 567,00	16 214,14	8	12,5	5 000,00	2 991,00
Interakt. tabule Smart Board	26.00.00	022 50	09/2016	121 174,00	60 470,00	60 704,00	10	10,0	6 000,00	11 518,00
Interakt. tabule Smart Board	26.00.00	022 50	09/2016	121 174,00	60 470,00	60 704,00	10	10,0	6 000,00	11 518,00
Interakt. tabule Smart Board	26.00.00	022 50	09/2016	121 174,76	60 470,00	60 704,76	10	10,0	6 000,00	11 518,00
Server DELL	26.00.00	022 50	10/2017	120 777,00	79 710,00	41 067,00	6	16,7	6 000,00	19 130,00
Digestoř - část z HMP+MČ	27.51.15	022 40	04/2021	19 464,50	1 232,00	18 232,50	10	10,0	1 000,00	1 847,00
Projektor	26.40.34	022 50	04/2021	49 190,00	4 448,00	44 742,00	7	14,3	2 500,00	6 670,00
Stůl na pokusy pro učitele	31.09.19	022 70	04/2021	90 468,00	5 739,00	84 729,00	10	10,0	4 500,00	8 597,00
<b>Mezisoučet</b>				1 396 014,40	981 696,00	414 318,40			51 405,00	<b>78 863,00</b>
<b>EU, SR, dary</b>										
Digestoř - část MČ	27.51.15	022 40	04/2021	159 122,50	10 080,00	149 042,50	10	10,0	8 000,00	15 113,00
<b>Mezisoučet</b>				159 122,50	10 080,00	149 042,50			8 000,00	<b>15 113,00</b>
<b>Přepokládaný nákup v roce 2022</b>										
MacBook Pro		022 50	03/2022	50 000,00	0,00	0,00	5	20,0	3 000,00	7 056,00
<b>Mezisoučet</b>				50 000,00	0,00	0,00			3 000,00	<b>7 056,00</b>
<b>CELKEM</b>				<b>1 605 136,90</b>	<b>991 776,00</b>	<b>563 360,90</b>			<b>62 405,00</b>	<b>101 032,00</b>

## PLÁN ÚČETNÍCH ODPISŮ - 2022

Školní jídelna, Praha 10, Vršovická 68/1429, příspěvková organizace

IČ: 71212311

Inv. číslo	Název	CZ-CPA	datum zařazení	Typ odpisu	Sazba	Pořiz.cena	Roční odpis	Oprávka	Zůstatková cena	Účet: 022/0100	
										Skupina: DHM	
181013	server Dell PowerEdg	26.20.13	122018	UVUJR	5r	92 392,30	18 477,00	73 917,00	18 475,30		
181015	Dacia Dokker Sce 75k	29.10.22	122018	UVUJR	8r	245 943,47	30 744,00	122 976,00	122 967,47		
181016	Dacia Dokker Sce 75k	29.10.22	122018	UVUJR	8r	255 638,68	31 956,00	127 824,00	127 814,68		
-----											
Součet za s tředisko 1:											
131002	Přípravná těsta - se	31.02.10	12013	UVUJR	10r	593 974,45	81 177,00	324 717,00	269 257,45		
131003	Přípravná zeleniny -	31.02.10	12013	UVUJR	10r	46 563,00	5 235,00	46 127,00	436,00		
131004	Sestava nerez stolů	28.29.50	12013	UVUJR	9r	47 950,00	5 388,00	47 501,00	449,00		
131057	salátový bar chlazen	28.25.13	112013	UVUJR	9r	54 040,00	51,00	54 040,00			
151003	robot ALBA RE 22 N	28.93.17	52015	UVUJR	7r	65 000,00	2 511,00	65 000,00			
161001	konvektomat Sapiens	28.93.15	22016	UVUJR	7r	120 680,00	2 464,00	120 680,00			
171017	výdejní stůl s ohřev	28.21.13	92017	UVUJR	8r	487 984,00	69 712,00	476 366,00	11 618,00		
171020	výdejní stůl s ohřev	28.21.13	92017	UVUJR	8r	54 504,20	6 812,00	35 772,00	18 732,20		
171021	automatický změkčova	27.90.11	92017	UVUJR	6r	60 977,20	7 621,00	40 023,00	20 954,20		
171022	chlazený stůl na GN	28.25.13	92017	UVUJR	8r	67 980,40	11 328,00	59 485,00	8 495,40		
171023	myčka na nádobí dvou	28.29.50	92017	UVUJR	6r	84 837,20	10 604,00	55 677,00	29 160,20		
171024	plynový sporák 4 hoř	28.29.50	92017	UVUJR	6r	87 129,20	14 520,00	76 240,00	10 889,20		
171025	plynový sporák 4 hoř	28.93.15	92017	UVUJR	8r	106 692,20	13 336,00	70 019,00	36 673,20		
171026	chladičí box	28.93.15	92017	UVUJR	8r	106 692,20	13 336,00	70 019,00	36 673,20		
171027	chladičí box	28.25.13	92017	UVUJR	8r	116 437,20	14 556,00	76 419,00	40 018,20		
171028	výrobník čaje 2 x 20	28.25.13	92017	UVUJR	8r	126 796,20	15 848,00	83 215,00	43 581,20		
171029	myčka na nádobí jedn	28.93.17	92017	UVUJR	6r	129 543,20	21 588,00	113 353,00	16 190,20		
171030	mrazicí box	28.29.50	92017	UVUJR	7r	175 525,20	25 076,00	131 649,00	43 876,20		
171031	elektrický varný kot	28.25.13	92017	UVUJR	8r	177 494,20	22 188,00	116 487,00	61 007,20		
171032	elektrický varný kot	28.21.13	92017	UVUJR	8r	185 365,20	23 172,00	121 653,00	63 712,20		
		28.21.13	92017	UVUJR	8r	185 365,20	23 172,00	121 653,00	63 712,20		

171033	mycí stroj na černé	28.29.50	92017 UVUJR	8r	343 420,20	42 928,00	225 372,00	118 048,20	
171034	elektrická sklopná p	28.21.13	92017 UVUJR	9r	511 716,20	56 856,00	298 506,00	213 210,20	
171035	elektrická sklopná p	28.21.13	92017 UVUJR	9r	576 653,20	64 072,00	336 384,00	240 269,20	
171036	el.konvektomat Laino	28.21.13	92017 UVUJR	5r	590 155,30	84 005,30	590 155,30		
191002	výdejní stůl s 1 láz	28.21.13	22019 UVUJR	8r	49 800,00	6 224,00	23 867,00	25 933,00	
-----									
Součet za s tředisko 2:									
3-24	Výdejní linka	31.02.10			4 559 300,90	562 603,30	3 455 662,30	1 103 638,60	
10113	Výdejní linka vč. př	31.02.10	92005 UVUJR	18r	122 230,20	64,00	122 170,69	59,51	
121025	myčka černého nádobí	28.93.15	92010 UVUJR	13r	369 854,00	1 736,00	368 553,00	1 301,00	
131005	Kotel plynový G9P20	28.93.15	52012 UVUJR	10r	295 400,00	2 302,00	295 400,00		
131020	Pánev sklopná plynov	28.29.50	12013 UVUJR	9r	204 900,00	103,00	204 900,00		
131024	Bufet mobilní chladi	28.93.15	62013 UVUJR	8r	167 400,00	502,00	167 400,00		
151010	dopravníkový pás vč	28.93.15	92013 UVUJR	9r	72 900,00	1 976,00	72 900,00		
151012	myčka tunelová COMPA	28.25.13	112015 UVUJR	10r	383 462,00	38 344,00	271 626,00	111 836,00	
151014	konvektomat Rational	28.22.17	112015 UVUJR	8r	491 400,00	61 424,00	435 095,00	56 305,00	
181003	konvektomat elektric	28.29.50	122015 UVUJR	7r	492 200,00	70 312,00	492 200,00		
181004	kotel plynový 150l	28.93.15	122018 UVUJR	10r	594 538,90	59 456,00	237 824,00	356 714,90	
181009	řezačka masa P-98	28.93.15	122018 UVUJR	6r	148 029,90	24 672,00	98 688,00	49 341,90	
191004	robot RE-22	28.93.15	122018 UVUJR	6r	57 500,00	9 584,00	38 336,00	19 164,00	
191062	Elektrická multifunk	28.21.13	52019 UVUJR	8r	108 000,00	13 500,00	48 375,00	59 625,00	
-----									
Součet za s tředisko 3:									
10115	Konvektomat Rational	28.93.15			3 996 815,00	338 311,00	3 016 475,69	980 339,31	
121020	elek. konvektomat To	28.21.13	52010 UVUJR	13r	551 900,00	748,00	551 589,00	311,00	
121023	plyn. sporák - 4hořá	28.93.15	42012 UVUJR	11r	269 000,00	890,00	268 704,00	296,00	
131006	Přípravna masa - ses	31.02.10	42012 UVUJR	11r	132 900,00	440,00	132 754,00	146,00	
131007	Přípravna zeleniny -	31.02.10	12013 UVUJR	10r	60 266,00	6 776,00	59 702,00	564,00	
131008	Umývárna provozního	31.02.10	12013 UVUJR	10r	79 560,00	8 944,00	78 815,00	745,00	
131009	Teplá kuchyně - sest	31.02.10	12013 UVUJR	10r	43 557,00	4 896,00	43 149,00	408,00	
131011	Kotel plynový G9P15	28.93.15	12013 UVUJR	10r	81 626,00	9 176,00	80 862,00	764,00	
-----									
Kotel plynový G9P15									
		28.21.13	12013 UVUJR	9r	134 900,00	68,00	134 900,00		

141001	Konvektomat RATIONAL	27.51.15	12014 UVUJR	8r	497 500,00	448,00	497 500,00		
141002	Digestoř zavesna 200	28.93.17	12014 UVUJR	10r	65 139,67	6 544,00	58 051,00	7 088,67	
141107	krabka na brambory	28.21.13	122014 UVUJR	8r	55 545,00	3 084,00	55 545,00		
171016	multifunkcn el.pne	27.90.11	92017 UVUJR	9r	437 194,50	48 576,00	255 035,00	182 159,50	
181010	vozk transportn sk	28.29.50	112018 UVUJR	8r	49 500,00	6 188,00	25 268,00	24 232,00	
181020	myka bleho nadob	28.93.15	122018 UVUJR	7r	164 003,00	23 428,00	93 719,00	70 284,00	
201006	kotel plynov 150l n	28.25.13	102020 UVUJR	6r	125 820,00	20 972,00	45 439,00	80 381,00	
-----									
Souet za sredisko 4:									
121001	elektrick sklopn p	28.21.13	12012 UVUJR	10r	145 000,00	6,00	145 000,00		
141013	Saltov bar chlazen	28.25.13	42014 UVUJR	8r	69 900,00	802,00	69 900,00		
141029	konvektomat elektr.	28.21.13	112014 UVUJR	8r	216 393,38	13 533,38	216 393,38		
141087	vozk transportn vy	28.21.13	102014 UVUJR	8r	45 650,00	4 760,00	45 650,00		
171014	okov zmrazova BE	28.25.13	52017 UVUJR	8r	70 038,89	8 756,00	48 888,00	21 150,89	
171044	konvektomat elektric	28.21.13	102017 UVUJR	10r	201 582,00	16 375,00	201 582,00		
181007	myka na ble nadob	28.29.50	112018 UVUJR	7r	95 881,00	13 696,00	55 935,00	39 946,00	
181008	myka na ble nadob	28.29.50	112018 UVUJR	7r	95 881,00	13 696,00	55 935,00	39 946,00	
201001	Kvovar RedFox EMC 2	28.93.17	92020 UVUJR	6r	82 659,09	12 904,00	34 274,00	48 385,09	
201002	*Vtrna nabdkov c	28.25.13	92020 UVUJR	7r	73 807,70	10 211,00	25 320,00	48 487,70	
-----									
Souet za sredisko 5:									
141009	Univerzln kuchynsk	28.93.17	22014 UVUJR	8r	1 096 793,06	94 739,38	898 877,38	197 915,68	
161006	El. multifunkcn pn	28.21.13	22016 UVUJR	7r	251 082,00	540,00	251 082,00		
161018	sbrn dopravnkov	28.22.17	122016 UVUJR	10r	712 319,04	101 760,00	695 360,00	16 959,04	
181011	vozk transportn GN	27.90.11	112018 UVUJR	8r	376 675,00	37 668,00	226 008,00	150 667,00	
191007	krje chleba HLM-12	28.93.17	112019 UVUJR	5r	49 500,00	6 188,00	25 268,00	24 232,00	
191010	stl trdc s posuv	31.02.10	112019 UVUJR	20r	58 904,86	11 872,00	36 153,00	22 751,86	
191011	stl k myce vstupn	31.02.10	112019 UVUJR	20r	447 538,40	22 384,00	68 918,00	378 620,40	
191012	stl k myce vstupn	31.02.10	112019 UVUJR	20r	90 913,33	4 552,00	13 939,00	76 974,33	
191013	stl k myce vstupn	31.02.10	112019 UVUJR	20r	110 250,40	5 520,00	16 920,00	93 330,40	
191014	myc stroj na ˇern	28.29.50	112019 UVUJR	8r	44 731,01	2 244,00	6 819,00	37 912,01	
								158 771,00	253 582,25

191015	stůl k myčce vstupní	31.02.10	112019 UVUJR	20r	56 997,79	2 856,00	8 710,00	48 287,79
191016	hnětač tuhého těsta	28.93.17	112019 UVUJR	5r	109 370,37	21 964,00	67 273,00	42 097,37
191017	chladicí skříň 700l	28.25.13	112019 UVUJR	8r	51 363,45	6 455,00	19 642,00	31 721,45
191018	chladicí skříň 700l	28.25.13	112019 UVUJR	8r	51 363,45	6 455,00	19 642,00	31 721,45
191019	zavážecí vozík s kle	27.90.11	112019 UVUJR	8r	72 800,79	9 132,00	27 902,00	44 898,79
191020	zavážecí vozík s kle	27.90.11	112019 UVUJR	8r	72 800,78	9 132,00	27 902,00	44 898,78
191021	el. konvektomat 20x1	28.21.13	112019 UVUJR	10r	958 192,51	95 840,00	295 304,00	662 888,51
191022	el. konvektomat 20x1	28.21.13	112019 UVUJR	10r	958 192,51	95 840,00	295 304,00	662 888,51
191023	stůl ohřívací - rezo	28.21.13	112019 UVUJR	8r	80 501,06	10 096,00	30 866,00	49 635,06
191024	plynový sporák 4 hoř	28.93.15	112019 UVUJR	8r	184 061,39	23 040,00	70 782,00	113 279,39
191025	plynový kotel hranat	28.93.15	112019 UVUJR	6r	582 545,89	97 152,00	299 189,00	283 356,89
191026	plynový kotel hranat	28.93.15	112019 UVUJR	6r	648 612,61	108 164,00	333 143,00	315 469,61
191027	el. sklopná pánev s	28.21.13	112019 UVUJR	9r	265 039,27	29 476,00	90 655,00	174 384,27
191028	el. sklopná pánev s	28.21.13	112019 UVUJR	9r	265 039,28	29 476,00	90 655,00	174 384,28
191029	el. sklopná pánev s	28.21.13	112019 UVUJR	9r	317 167,16	35 268,00	108 513,00	208 654,16
191030	stůl ohřívací - rezo	28.21.13	112019 UVUJR	8r	80 501,06	10 096,00	30 866,00	49 635,06
191031	el. fritéza dvoukošo	28.21.13	112019 UVUJR	8r	190 661,63	23 868,00	73 330,00	117 331,63
191032	chlazený stůl na GN	28.25.13	112019 UVUJR	8r	87 423,25	10 960,00	33 537,00	53 886,25
191033	chlazený stůl na GN	28.25.13	112019 UVUJR	8r	63 276,06	7 944,00	24 231,00	39 045,06
191034	chladicí skříň 700l	28.25.13	112019 UVUJR	8r	51 363,45	6 455,00	19 642,00	31 721,45
191035	chladicí skříň 700l	28.25.13	112019 UVUJR	8r	51 363,44	6 455,00	19 642,00	31 721,44
191036	chlazený stůl na GN	28.25.13	112019 UVUJR	8r	87 423,25	10 960,00	33 537,00	53 886,25
191037	univerzální kuchyňsk	28.93.17	112019 UVUJR	8r	121 175,66	15 180,00	46 542,00	74 633,66
191038	chladicí skříň 570l	28.25.13	112019 UVUJR	8r	54 636,73	6 864,00	20 901,00	33 735,73
191039	chladicí skříň 570l	28.25.13	112019 UVUJR	8r	54 636,73	6 864,00	20 901,00	33 735,73
191040	vozik transportní vy	28.21.13	112019 UVUJR	10r	99 110,49	9 932,00	30 421,00	68 689,49
191041	výdejní stůl s ohřev	28.21.13	112019 UVUJR	8r	159 616,92	19 984,00	61 363,00	98 253,92
191042	výdejní stůl s ohřev	28.21.13	112019 UVUJR	8r	159 616,92	19 984,00	61 363,00	98 253,92
191043	výdejní stůl s ohřev	28.21.13	112019 UVUJR	8r	201 701,24	25 248,00	77 585,00	124 116,24
191044	překapávací zařízení	28.93.17	112019 UVUJR	7r	151 815,77	21 732,00	66 704,00	85 111,77
191045	výdejní stůl skříňov	31.02.10	112019 UVUJR	20r	125 511,43	6 283,00	19 275,00	106 236,43

191046	výdejní stůl s chlaz	28.25.13	112019 UVUJR	8r	194 640,01	24 364,00	74 859,00	119 781,01	
191047	výdejní stůl s dvěmi	31.02.10	112019 UVUJR	20r	141 738,34	7 092,00	21 771,00	119 967,34	
191048	automatický změkčova	28.29.50	112019 UVUJR	6r	75 132,07	12 584,00	38 438,00	36 694,07	
191049	chladičí skříň 700l	28.25.13	112019 UVUJR	8r	51 363,44	6 455,00	19 642,00	31 721,44	
191050	chladičí skříň 700l	28.25.13	112019 UVUJR	8r	51 363,44	6 490,00	19 465,00	31 898,44	
191051	chladičí skříň 700l	28.25.13	112019 UVUJR	8r	51 363,45	6 455,00	19 642,00	31 721,45	
191052	chladičí skříň 700l	28.25.13	112019 UVUJR	8r	51 363,44	6 455,00	19 642,00	31 721,44	
191053	krouhač zeleniny	28.93.17	112019 UVUJR	5r	82 738,70	16 639,00	50 853,00	31 885,70	
191054	škrabka brambor nere	28.93.17	112019 UVUJR	4r	94 201,64	23 700,00	72 480,00	21 721,64	
191055	mycí stroj s automat	28.29.50	112019 UVUJR	8r	903 994,40	113 032,00	348 254,00	555 740,40	
191056	chladičí box 31/OV	28.25.13	112019 UVUJR	8r	289 481,85	36 220,00	111 415,00	178 066,85	
191057	chladičí box 32/OV	28.25.13	112019 UVUJR	8r	151 360,35	18 952,00	58 180,00	93 180,35	
191058	chladičí box 33/OV	28.25.13	112019 UVUJR	8r	151 360,35	18 952,00	58 180,00	93 180,35	
191059	chladičí box 30/OV	28.25.13	112019 UVUJR	8r	178 924,15	22 400,00	68 804,00	110 120,15	
191060	VZT jednotka KLIMOD 2	28.25.11	112019 UVUJR	15r	1 143 559,94	76 248,00	234 965,00	908 594,94	
191061	VZT jednotka TOPVEX	28.25.11	112019 UVUJR	15r	395 600,11	26 384,00	81 218,00	314 382,11	
-----									
Součet za středisko 6:									
121034	podpultová myčka (vč	28.29.50	92012 UVUJR	9r	12 976 335,31	1 455 881,00	5 222 368,00	7 753 967,31	
141015	Salátový bar chlazen	28.25.13	42014 UVUJR	8r	70 530,00	289,00	70 530,00		
141020	HACCP - pracovní sta	26.20.13	122014 UVUJR	8r	69 900,00	802,00	69 900,00		
141021	stůl chlazený na GN	28.25.13	112014 UVUJR	8r	207 493,00	6 915,00	207 493,00		
141022	vitrina chlazená sam	28.25.13	112014 UVUJR	8r	58 291,21	3 656,21	58 291,21		
141023	sporák plynový 6hořá	28.93.15	112014 UVUJR	8r	44 307,53	2 778,53	44 307,53		
141024	kotel varný plynový	28.93.15	112014 UVUJR	8r	121 327,24	7 586,24	121 327,24		
141025	kotel varný plynový	28.93.15	112014 UVUJR	8r	159 117,34	9 950,34	159 117,34		
141026	pánev sklopná plynov	28.93.15	112014 UVUJR	8r	159 117,34	9 950,34	159 117,34		
141027	pánev sklopná plynov	28.93.15	112014 UVUJR	8r	115 904,03	7 249,03	115 904,03		
141028	pánev multifunkční e	28.93.15	112014 UVUJR	8r	115 904,03	7 249,03	115 904,03		
141030	konvektomat elektr.	28.21.13	112014 UVUJR	8r	448 116,49	28 027,49	448 116,49		
141031	odsávač par nástěnný	27.51.15	112014 UVUJR	10r	532 823,05	33 325,05	532 823,05		
					40 743,08	4 076,00	32 931,00	7 812,08	

141032	řezačka masa nerezov	112014 UVUJR	8r	43 332,09	2 075,09	43 332,09	43 332,09
141034	myčka na nádobí jedn	112014 UVUJR	8r	218 990,36	25 068,36	218 990,36	218 990,36
141035	chladicí skříň 700 l	112014 UVUJR	8r	51 164,09	3 197,09	51 164,09	51 164,09
141036	chladicí skříň 700 l	112014 UVUJR	8r	51 164,09	3 197,09	51 164,09	51 164,09
141037	chladicí skříň 700 l	112014 UVUJR	8r	51 164,09	3 197,09	51 164,09	51 164,09
141038	chladicí skříň 700 l	112014 UVUJR	8r	51 164,09	3 197,09	51 164,09	51 164,09
141039	pec elektrická třítr	112014 UVUJR	8r	79 765,09	4 987,09	79 765,09	79 765,09
141040	police výdejní jedno	112014 UVUJR	10r	46 664,25	4 659,00	37 741,00	8 923,25
141041	VarioMobil pro VCC	112014 UVUJR	8r	51 920,59	3 244,59	51 920,59	51 920,59
141042	odsávač par závěsný	112014 UVUJR	10r	59 346,75	5 936,00	47 970,00	11 376,75
141065	konvektomat elektric	122014 UVUJR	8r	360 742,50	25 763,50	360 742,50	360 742,50
151011	krouhač zeleniny sto	112015 UVUJR	7r	55 350,00	4 043,00	55 350,00	55 350,00
-----							
Součet za s třídisko 8:				3 264 342,33	210 419,25	3 236 230,25	28 112,08
121037	myčka černého nádobí	92012 UVUJR	9r	295 400,00	1 211,00	295 400,00	295 400,00
141012	Salátový bar chlazen	42014 UVUJR	8r	69 900,00	802,00	69 900,00	69 900,00
151006	krouhač zeleniny CL5	72015 UVUJR	7r	55 684,00	1 993,00	55 684,00	55 684,00
161002	FRIMA VarioCooking C	22016 UVUJR	7r	489 535,53	69 932,00	477 881,00	11 654,53
161003	Elektrická sklopná p	22016 UVUJR	7r	131 480,93	18 780,00	128 351,00	3 129,93
161004	plynový varný kotel	22016 UVUJR	7r	176 568,95	25 224,00	172 365,00	4 203,95
161005	plynový varný kotel	22016 UVUJR	7r	176 568,95	25 224,00	172 365,00	4 203,95
161007	řezačka masa	22016 UVUJR	6r	51 644,14	1 433,14	51 644,14	51 644,14
161008	VarioMobil pro VCC 2	22016 UVUJR	7r	56 026,94	8 004,00	54 694,00	1 332,94
161009	výdejní stůl ohřívac	22016 UVUJR	8r	49 482,90	6 184,00	42 269,00	7 213,90
161010	el. konvektomat 7x1/	22016 UVUJR	7r	262 618,99	37 516,00	256 367,00	6 251,99
161011	univerzální kuch. ro	22016 UVUJR	6r	156 284,94	4 339,94	156 284,94	156 284,94
161012	pásový dopravník	22016 UVUJR	10r	171 343,38	17 133,00	117 093,00	54 250,38
161013	el. konvektomat 20x1	22016 UVUJR	7r	673 109,77	96 156,00	657 084,00	16 025,77
161014	plynový sporák 4 hoř	32016 UVUJR	7r	103 550,87	14 792,00	99 853,00	3 697,87
161016	konvektomat Rational	112016 UVUJR	7r	496 800,00	70 971,00	431 746,00	65 054,00
171015	banketový aktivní vo	82017 UVUJR	8r	44 500,00	5 563,00	29 674,00	14 826,00

171037	multifunkční el. pán	28.21.13	102017 UVUJR	9r	462 801,64	51 424,00	265 691,00	197 110,64	
171038	automatický zmkčova	27.90.11	102017 UVUJR	6r	54 228,64	9 036,00	46 699,00	7 529,64	
171039	myčka nádobí dvouplá	28.29.50	102017 UVUJR	5r	222 463,39	45 176,39	222 463,39		
171040	myčka nádobí dvouplá	28.29.50	102017 UVUJR	5r	222 463,39	45 176,39	222 463,39		
171041	stůl k myčce válečko	31.02.10	102017 UVUJR	20r	44 437,14	2 224,00	11 491,00	32 946,14	
171043	stůl k myčce válečko	31.02.10	102017 UVUJR	20r	44 038,82	2 204,00	11 387,00	32 651,82	
171045	stůl k myčce válečko	31.02.10	102017 UVUJR	20r	41 338,82	2 068,00	10 685,00	30 653,82	
191001	vozik GN 1/1 se zvlh	27.90.11	22019 UVUJR	8r	47 540,00	5 944,00	22 786,00	24 754,00	
-----									
Součet za středisko 9:									
18-26	Výdejní plocha	31.02.10	91996 UVUJR	30r	42 578,00	984,00	38 888,00	3 690,00	
18-32	Vozík výdejní 3 gast	31.09.11	91996 UVUJR	30r	59 414,00	1 376,00	54 257,00	5 157,00	
18-33	Vozík výdejní 3 gast	31.09.11	91996 UVUJR	30r	59 414,00	1 376,00	54 257,00	5 157,00	
18-34	Vozík výdejní 2 gast	31.09.11	91996 UVUJR	30r	49 044,00	1 136,00	44 793,00	4 251,00	
18-35	Zásobník na talíře T	31.02.10	91996 UVUJR	30r	49 898,00	1 156,00	45 568,00	4 330,00	
18-36	Zásobník na talíře T	31.02.10	91996 UVUJR	30r	49 898,00	1 156,00	45 568,00	4 330,00	
18-38	Pojízdný stojan příb	31.02.10	91996 UVUJR	30r	42 090,00	972,00	38 445,00	3 645,00	
131027	vozik rautový chlaze	28.25.13	92013 UVUJR	9r	65 813,00	1 783,00	65 813,00		
141105	konvektomat plynový	28.93.15	122014 UVUJR	8r	570 829,62	40 771,62	570 829,62		
141106	konvektomat plynový	28.93.15	122014 UVUJR	8r	338 489,78	24 175,78	338 489,78		
181002	odstředivka na ovoce	28.93.17	62018 UVUJR	5r	41 900,00	8 380,00	37 710,00	4 190,00	
181014	chladicí skříň Nordl	28.25.13	112018 UVUJR	8r	46 339,00	5 792,00	23 654,00	22 685,00	
191009	multifunkční pánev e	28.21.13	112019 UVUJR	9r	495 000,00	55 000,00	169 584,00	325 416,00	
201003	myčka průběžná SILAN	28.29.50	102020 UVUJR	7r	87 670,00	12 524,00	27 138,00	60 532,00	
-----									
Součet za středisko 10:									
131028	Konvektomat elektric	28.21.13	92013 UVUJR	9r	280 783,43	7 613,43	280 783,43	443 383,00	
131030	Myčka nádobí jednopl	28.29.50	92013 UVUJR	9r	209 595,89	7 608,89	209 595,89		
131033	stůl chlazený na GN,	28.25.13	102013 UVUJR	9r	49 940,57	1 806,57	49 940,57		
131034	konvektomat elek. T	28.21.13	102013 UVUJR	9r	515 366,96	16 852,96	515 366,96		
131035	kotel varný elek. 10	28.21.13	102013 UVUJR	9r	164 174,74	5 365,74	164 174,74		

131036	sporák plynový 6 hoř	28.93.15	102013 UVUJR	9r	138 871,15	4 539,15	138 871,15		
131037	pánev sklopná elek.	28.21.13	102013 UVUJR	8r	127 680,29	706,29	127 680,29		
131038	pánev sklopná elek.	28.21.13	102013 UVUJR	8r	127 680,29	706,29	127 680,29		
131039	pánev multifunkční e	28.21.13	102013 UVUJR	9r	450 660,40	14 736,40	450 660,40		
131040	VarioMobil pro VCC 2	28.93.17	102013 UVUJR	9r	69 464,50	2 269,50	69 464,50		
131041	kotel varný elek.150	28.21.13	102013 UVUJR	10r	173 593,61	5 035,00	169 401,00	4 192,61	
131042	kotel varný elek.150	28.21.13	102013 UVUJR	10r	173 593,61	5 035,00	169 401,00	4 192,61	
131043	mycí stroj na černé	28.29.50	102013 UVUJR	9r	317 607,18	13 701,18	317 607,18		
131044	chladicí skříň AR7-M	28.25.13	102013 UVUJR	9r	50 463,00	1 650,00	50 463,00		
131045	chladicí skříň AR7-M	28.25.13	102013 UVUJR	9r	50 463,00	1 650,00	50 463,00		
131046	chladicí skříň AR7-M	28.25.13	102013 UVUJR	9r	50 463,00	1 650,00	50 463,00		
131047	chladicí skříň AR7-M	28.25.13	102013 UVUJR	9r	50 463,00	1 650,00	50 463,00		
131048	chladicí skříň AR7-M	28.25.13	102013 UVUJR	9r	50 463,00	1 650,00	50 463,00		
131049	chladicí skříň AR7-M	28.25.13	102013 UVUJR	9r	50 463,00	1 650,00	50 463,00		
131050	chladicí skříň AR7-M	28.25.13	102013 UVUJR	9r	50 463,00	1 650,00	50 463,00		
131051	mirazící skříň AF7-M,	28.25.13	102013 UVUJR	9r	56 764,20	1 853,20	56 764,20		
131052	mirazící skříň AF7-M,	28.25.13	102013 UVUJR	9r	56 764,20	1 853,20	56 764,20		
131053	mirazící skříň AF7-M,	28.25.13	102013 UVUJR	9r	56 764,20	1 853,20	56 764,20		
131053	řezáčka masa	28.93.17	102013 UVUJR	9r	42 631,00	763,00	42 631,00		
131055	bufet chladící mobil	28.25.13	102013 UVUJR	9r	72 900,00	2 383,00	72 900,00		
171012	odsávač par nástěnný	27.51.15	32017 UVUJR	15r	40 605,00	2 708,00	15 571,00	25 034,00	
-----									
Součet za středisko 11:									
2/1/5	Výdejní linka	31.02.10	62005 UVUJR	17r	3 428 219,22	107 290,00	3 394 800,00	33 419,22	
121010	plynová sklopná páne	28.93.15	12012 UVUJR	11r	106 212,30	71,62	106 212,30		
121022	plyn. sporák - 4hořá	28.93.15	42012 UVUJR	11r	149 000,00	40,00	148 997,00	3,00	
121040	elektrický varný kot	28.93.15	92012 UVUJR	10r	132 900,00	440,00	132 754,00	146,00	
121043	výdejní pult + galer	31.02.10	102012 UVUJR	10r	161 997,00	1 920,00	161 997,00		
121044	výdejní pult + galer	31.02.10	102012 UVUJR	10r	61 013,00	4 813,00	61 013,00		
131022	Kotel plynový varný	28.93.15	62013 UVUJR	9r	197 280,00	2 564,00	197 280,00		
131031	Bufet mobilní chladi	28.25.13	92013 UVUJR	9r	72 900,00	1 976,00	72 900,00		
141003	Konvektomat Rational	28.93.15	12014 UVUJR	8r	497 500,00	448,00	497 500,00		

151002	mycí stroj Electrolu	28.29.50	12015 UVUJR	8r	237 476,78	29 684,00	2 35 004,00	2 472,78	
171013	elektrická sklopná p	28.21.13	52017 UVUJR	7r	490 325,00	70 044,00	391 096,00	99 229,00	
171042	konvektomat elektric	28.21.13	92017 UVUJR	10r	537 813,05	53 780,00	282 359,00	255 454,05	
181012	kotel varný plynový	28.93.15	112018 UVUJR	6r	184 300,00	30 716,00	125 428,00	58 872,00	
191005	varný kotel plynový	28.93.15	62019 UVUJR	6r	157 200,00	26 200,00	91 700,00	65 500,00	
-----									
Součet za s třídisko 12:									
9071	Nerez pracovní deska	31.02.10	92005 UVUJR	16r	53 186,51	35,33	53 186,51	481 676,83	
10120	Pec elektrická TPE 3	28.93.15	92010 UVUJR	11r	105 300,00	104,00	105 300,00		
90037	Šokový zchlazovač L	28.25.13	62008 UVUJR	14r	76 160,00	52,00	76 160,00		
121013	průchozí myčka nádob	28.93.17	22012 UVUJR	10r	164 900,00	269,00	164 900,00		
121014	průchozí myčka nádob	28.29.50	22012 UVUJR	10r	164 900,00	269,00	164 900,00		
121015	*plynový kotel 10-15	28.29.50	22012 UVUJR	10r	166 900,00	48,00	166 900,00		
121016	plynový kotel 10-150	28.93.15	22012 UVUJR	10r	166 900,00	48,00	166 900,00		
121033	elektrický konvektom	28.93.15	92012 UVUJR	10r	213 500,00	2 529,00	213 500,00		
121036	sporák - G4 x 10kw (	28.21.13	92012 UVUJR	11r	68 090,00	788,00	67 500,00	590,00	
121038	elektrická sklopná p	28.93.15	92012 UVUJR	10r	168 924,00	2 001,00	168 924,00		
121048	Varný plynový kotel	28.21.13	112012 UVUJR	11r	203 900,00	3 108,00	201 051,00	2 849,00	
121054	kráječ knedlíků elek	28.93.15	122012 UVUJR	10r	45 900,00	544,00	45 900,00		
121055	škrabka brambor SKBZ	28.93.17	122012 UVUJR	10r	46 990,00	744,00	46 990,00		
131010	Konvektomat elek. Ra	28.93.17	12013 UVUJR	9r	494 510,00	250,00	494 510,00		
131056	salátový bar chlazen	28.21.13	102013 UVUJR	9r	65 000,00	2 123,00	65 000,00		
141004	*Konvektomat elektrí	28.25.13	12014 UVUJR	8r	321 879,75	288,75	321 879,75		
141016	kotel plynový s nepř	28.21.13	72014 UVUJR	8r	319 300,00	9 734,00	319 300,00		
151005	krouhač zeleniny CL5	28.93.15	72015 UVUJR	7r	101 726,00	3 642,00	101 726,00		
151008	škrabka na brambory	28.93.17	102015 UVUJR	7r	54 500,00	3 438,00	54 500,00		
161017	elektrická sklopná p	28.93.17	122016 UVUJR	7r	489 684,92	69 953,00	419 733,00	69 951,92	
181017	konvektomat Rational	28.21.13	122018 UVUJR	10r	520 780,00	52 080,00	208 320,00	312 460,00	
191006	myčka na černé nádob	28.21.13	62019 UVUJR	8r	266 021,00	33 252,00	116 387,00	149 634,00	
201005	kotel plynový 150l n	28.29.50	102020 UVUJR	6r	125 820,00	20 972,00	45 439,00	80 381,00	
-----									



141008	Chladicí skříň nerez	28.25.13	12014 UVUJR	8r	62 620,00	56,00	62 620,00	62 620,00
141018	HACCP - pracovní sta	26.20.13	112014 UVUJR	8r	280 191,00	7 725,00	280 191,00	280 191,00
141088	sporák plynový 6hořá	28.93.15	112014 UVUJR	8r	155 933,00	9 750,00	155 933,00	155 933,00
141090	kotel varný plynový	28.93.15	112014 UVUJR	7r	180 477,00	1 815,00	180 477,00	180 477,00
141091	kotel varný plynový	28.93.15	112014 UVUJR	7r	180 477,00	1 815,00	180 477,00	180 477,00
141092	pánev sklopná plynov	28.93.15	112014 UVUJR	7r	137 219,00	1 380,00	137 219,00	137 219,00
141093	pánev multifunkční e	28.21.13	112014 UVUJR	8r	704 974,00	44 091,00	704 974,00	704 974,00
141094	odsávač par závěsný	27.51.15	112014 UVUJR	10r	129 648,00	12 968,00	104 793,00	104 793,00
141095	konvektomat elektric	28.21.13	112014 UVUJR	8r	684 227,00	42 793,00	684 227,00	684 227,00
141098	mycí stroj na černé	28.29.50	112014 UVUJR	8r	376 897,00	43 145,00	376 897,00	376 897,00
141100	stůl chlazený na GN	28.25.13	112014 UVUJR	8r	59 747,00	3 747,00	59 747,00	59 747,00
141101	vitrína chlazená sam	28.25.13	112014 UVUJR	8r	52 474,00	3 290,00	52 474,00	52 474,00
141102	myčka na nádobí jedn	28.29.50	112014 UVUJR	8r	256 415,00	29 351,00	256 415,00	256 415,00
151004	myčka na nádobí Mult	28.29.50	52015 UVUJR	7r	112 032,00	6 668,00	112 032,00	112 032,00
181018	konvektomat Rational	28.21.13	122018 UVUJR	10r	520 780,00	52 080,00	208 320,00	208 320,00
191008	kráječ chleba HLM-12	28.93.17	112019 UVUJR	5r	56 640,71	11 328,00	34 929,00	34 929,00
201004	kotel plynový 150l n	28.93.15	102020 UVUJR	6r	125 820,00	20 972,00	45 439,00	45 439,00
-----								
Součet za s tředisko 15:					4 536 971,01	297 286,30	4 097 563,30	4 097 563,30
131032	Bufet mobilní chladi	28.93.17	92013 UVUJR	9r	72 900,00	1 976,00	72 900,00	72 900,00
141019	HACCP - pracovní sta	28.25.13	122014 UVUJR	8r	253 036,00	8 431,00	253 036,00	253 036,00
141044	sporák plynový 6hořá	26.20.13	102014 UVUJR	8r	123 404,56	6 657,56	123 404,56	123 404,56
141045	kotel varný plynový	28.93.15	102014 UVUJR	8r	158 194,66	8 535,66	158 194,66	158 194,66
141046	kotel varný plynový	28.93.15	102014 UVUJR	8r	158 194,66	8 535,66	158 194,66	158 194,66
141047	pánev sklopná plynov	28.93.15	102014 UVUJR	8r	105 881,35	5 713,35	105 881,35	105 881,35
141048	pánev multifunkční e	28.93.15	102014 UVUJR	8r	450 193,81	24 293,81	450 193,81	450 193,81
141049	pánev multifunkční t	28.21.13	102014 UVUJR	8r	834 958,86	45 059,86	834 958,86	834 958,86
141051	řezačka masa	28.21.13	102014 UVUJR	8r	45 409,40	1 846,40	45 409,40	45 409,40
141052	myčka na černé nádob	28.93.17	102014 UVUJR	8r	342 140,59	35 572,59	342 140,59	342 140,59
141054	myčka na nádobí jedn	28.29.50	102014 UVUJR	8r	213 619,27	22 209,27	213 619,27	213 619,27
141055	myčka na nádobí dvou	28.29.50	102014 UVUJR	8r	76 400,99	7 942,99	76 400,99	76 400,99
-----								
					312 460,00		21 711,71	312 460,00
					80 381,00		80 381,00	80 381,00
					24 855,00		24 855,00	24 855,00

141056	stůl chlazený na GN	28.25.13	102014 UVUJR	8r	60 368,53	3 277,53	60 368,53	
141057	vitrína chlazená sam	28.25.13	102014 UVUJR	8r	46 384,85	2 518,85	46 384,85	
141058	chladicí skříň 700 l	28.25.13	102014 UVUJR	8r	53 241,41	2 871,41	53 241,41	
141059	chladicí skříň 700 l	28.25.13	102014 UVUJR	8r	53 241,41	2 871,41	53 241,41	
141060	VarioMobil pro VCC	28.93.17	102014 UVUJR	8r	53 997,90	2 912,90	53 997,90	
141061	odsávač par závěsný	27.51.15	102014 UVUJR	10r	59 377,07	5 940,00	48 487,00	10 890,07
141063	police výdejní jedno	28.21.13	102014 UVUJR	10r	53 280,57	5 311,00	43 550,00	9 730,57
141064	konvektomat elektric	28.21.13	122014 UVUJR	8r	603 708,03	43 120,03	603 708,03	
141086	vozik transportní vy	28.21.13	102014 UVUJR	8r	45 650,00	4 760,00	45 650,00	
181019	konvektomat Rational	28.21.13	122018 UVUJR	10r	520 780,00	52 080,00	208 320,00	312 460,00
-----								
Součet za středisko 16:					4 384 363,92	302 437,28	4 051 283,28	333 080,64
9135	Elektrická pec TPE 3	28.21.35	112008 UVUJR	15r	75 565,00	40,00	75 529,75	35,25
90038	Balička	28.93.17	92008 UVUJR	14r	64 260,00	43,00	64 260,00	
121005	průchozí myčka nádob	28.29.50	12012 UVUJR	10r	164 900,00	57,00	164 900,00	
121018	Myčka bílého nádobí	28.21.13	22012 UVUJR	10r	164 900,00	269,00	164 900,00	
131021	Vzduchotechnika s dv	28.29.50	62013 UVUJR	10r	195 230,00	18 876,00	185 792,00	9 438,00
131023	Sporák elek. celoplo	27.51.15	62013 UVUJR	10r	125 130,00	2 324,00	123 970,00	1 160,00
131025	Pánev plynová 120 lt	28.21.13	92013 UVUJR	10r	168 635,00	4 472,00	165 282,00	3 353,00
141050	pec elektrická třítr	28.93.15	102014 UVUJR	8r	71 842,41	3 876,41	71 842,41	
151001	kotel plynový	28.21.13	12015 UVUJR	7r	333 270,00	3 967,00	333 270,00	
171018	chlazená vitrina sam	28.93.15	92017 UVUJR	8r	56 566,20	7 072,00	37 128,00	19 438,20
171019	výdejní stůl s chlaz	28.25.13	92017 UVUJR	8r	60 060,20	7 508,00	39 417,00	20 643,20
-----								
Součet za středisko 23:					1 480 358,81	48 504,41	1 426 291,16	54 067,65
141108	*myčka nádobí podsto	26.20.13	122014 UVUJR	8r	99 900,00	12 484,00	99 900,00	
-----								
Součet za středisko 24:					99 900,00	12 484,00	99 900,00	
-----								
<b>Celkem:</b>					<b>61 146 051,77</b>	<b>5 105 674,38</b>	<b>47 446 890,68</b>	<b>13 699 161,09</b>

		Skupina: DNM		Účet: 013/0100			
164001	Elektronická kniha z	62.01.29	62016 UVUJR	5r	129 510,00	129 510,00	0,00
194001	Manažerský modul Kas	62.01.29	122019 UVUJR	6r	78 500,00	39 252,00	39 248,00
194002	platforma pro elektr	62.01.29	122019 UVUJR	6r	371 141,00	185 574,00	185 567,00
-----		-----		---	579 151,00	354 336,00	224 815,00
Součet za středisko 1:					579 151,00	354 336,00	224 815,00
<b>Celkem:</b>					<b>579 151,00</b>	<b>354 336,00</b>	<b>224 815,00</b>
<b>Celkem DHM+DNM:</b>					<b>61 725 202,77</b>	<b>47 801 226,68</b>	<b>13 923 976,09</b>

<b>Pouze hlavní činnost</b>	<b>5 039 289,91</b>
<b>Pouze doplňková činnost</b>	<b>145 640,47</b>

V Praze, dne 4.3.2022  
 Vypracovala : Veronika Steinerová

Školní jídelna, Praha 10, ②  
 Vršovická 1429/68,  
 příspěvková organizace

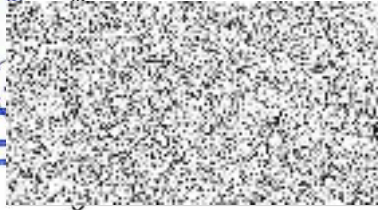

Mgr. Jaroslav Vrtiška

Odpisový plán organizace:

Kulturní dům Barikádníků, Praha 10, Saratovská 20, příspěvková organizace

Dlouhodobý majetek DHM, DNM /název/	CZ-CPA	Účet	Dat.poř. měs/rok	Pořizovací cena v Kč	Oprávký k 31.12.21	Zůstatková cena k 31.12.2021	Doba odpis.	Odpis. sazba v %	Zbytková hodnota	Plánovaný odpis v roce 2022
Opona	13.96.16	022	08/2018	70 975,00	13 938,00	57 037,00	20	5,0	0,00	3 549,00
Mezisoučet				70 975,00	13 938,00	57 037,00			0,00	3 549,00
Přepokládaný nákup v roce 2022										
Mezisoučet				0,00	0,00	0,00			0,00	0,00
<b>Celkem</b>				<b>70 975,00</b>	<b>13 938,00</b>	<b>57 037,00</b>			<b>0,00</b>	<b>3 549,00</b>

**Stanovisko**  
**ekonomického odboru**

***Návrh odpisových plánů dlouhodobého hmotného a nehmotného majetku na rok 2022 ve správě příspěvkových organizací zřízených MČ Praha 10 - mateřské a základní školy, školní jídelna a KD Barikádníků***

7. schůze RMČ Praha 10 dne 29. 3. 2022

---

Ekonomický odbor vydávající stanovisko předkládaný materiál posuzoval z hlediska hospodaření s majetkem a s předkládaným materiálem souhlasí.

Ing. Kateřina Smělá  
vedoucí Odboru ekonomické  
ÚMČ Praha 10



Ing. Zuzana Vonšovská  
vedoucí referátu evidence majetku a statistických analýz  
odbor ekonomický



OEK/2022-03-23