

# ZNALECKÝ POSUDEK

číslo položky: 4243/2021

Znalecký posudek je podán v oboru ekonomika, odvětví ceny a odhady, specializace oceňování nemovitostí.



## Stručný popis předmětu znaleckého posudku

O ceně nemovitosti - obvyklá cena bytové jednotky č.1027/4 v objektu čp. 1027/12, ulice Na Louži, obec Praha, včetně spoluvlastnického podílu na společných částech domu a pozemku parcelní číslo 1891 na katastrálním území Vršovice.

**Znalec:** Ing. Dagmar Marvanová  
Dačická 180  
109 00 Praha 10  
telefon: [redacted]  
e-mail: [redacted]



**Zadavatel:** Městská část Praha 10  
Vršovická 1429/68  
10138 Praha 10

<b>OBVYKLÁ CENA</b>	<b>2 753 000 Kč</b>
---------------------	---------------------

Počet stran: 16 a 3 stran příloh Počet vyhotovení: 2

Vyhotovení číslo:

Podle stavu ke dni: 18.9.2021

Vyhotoveno: V Praze 20.9.2021

# ZNALECKÝ POSUDEK



číslo položky: 4252/2021

Znalecký posudek je podán v oboru ekonomika, odvětví ceny a odhady, specializace oceňování nemovitostí.



## Stručný popis předmětu znaleckého posudku

O ceně nemovitosti - obvyklá cena bytové jednotky č. 1419/25 v objektu čp. 1419/4, ulice Turkmentská, obec Praha, včetně spoluvlastnického podílu na společných částech domu a pozemku parcelní číslo 1873/42 na katastrálním území Vršovice.

**Znalec:** Ing. Dagmar Marvanová  
Dačická 180  
109 00 Praha 10  
telefon:   
e-mail: 

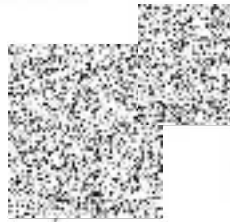

**Zadavatel:** Městská část Praha 10  
Vršovická 1429/68  
10138 Praha 10

<b>OBVYKLÁ CENA</b>	<b>6 343 000 Kč</b>
---------------------	---------------------

Počet stran: 16 a 3 stran příloh Počet vyhotovení: 2

Vyhotovení číslo:

Podle stavu ke dni: 25.9.2021

Vyhotoveno: V Praze 30.9.2021

# ZNALECKÝ POSUDEK

číslo položky: 4253/2021

Znalecký posudek je podán v oboru ekonomika, odvětví ceny a odhady, specializace oceňování nemovitostí.

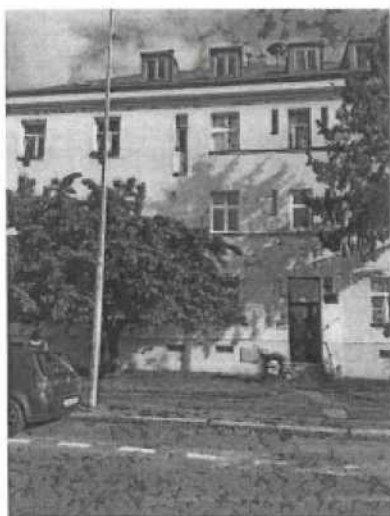

## Stručný popis předmětu znaleckého posudku

O ceně nemovitosti - obvyklá cena bytové jednotky č. 980/12 v objektu čp. 980/1, ulice Nad Vršovskou horou, obec Praha, včetně spoluvlastnického podílu na společných částech domu a pozemku parcelní číslo 3021 na katastrálním území Michle.

**Znalec:** Ing. Dagmar Marvanová  
Dačická 180  
109 00 Praha 10  
telefon: [REDACTED]  
e-mail: [REDACTED]

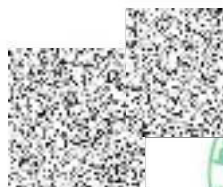

**Zadavatel:** Městská část Praha 10  
Vršovická 1429/68  
10138 Praha 10

**OBVYKLÁ CENA**

**4 785 000 Kč**

**Počet stran:** 16 a 4 stran příloh **Počet vyhotovení:** 2

**Vyhotovení číslo:**

**Podle stavu ke dni:** 25.9.2021

**Vyhotoveno:** V Praze 28.9.2021

# ZNALECKÝ POSUDEK

číslo položky: 4254/2021

Znalecký posudek je podán v oboru ekonomika, odvětví ceny a odhady, specializace oceňování nemovitostí.



## Stručný popis předmětu znaleckého posudku

O ceně nemovitosti - obvyklá cena bytové jednotky č.1194/21 v objektu čp. 1194/22, ulice Bajkalská, obec Praha, včetně spoluvlastnického podílu na společných částech domu a pozemku parcelní číslo 1560/2 na katastrálním území Vršovice.

**Znalec:** Ing. Dagmar Marvanová  
Dačická 180  
109 00 Praha 10  
telefon: [REDACTED]  
e-mail: [REDACTED]



**Zadavatel:** Městská část Praha 10  
Vršovická 1429/68  
10138 Praha 10

<b>OBVYKLÁ CENA</b>	<b>9 821 000 Kč</b>
---------------------	---------------------

Počet stran: 17 a 3 stran příloh Počet vyhotovení: 2

Vyhotovení číslo:

Podle stavu ke dni: 9.10.2021

Vyhotoveno: V Praze 15.10.2021

# ZNALECKÝ POSUDEK

číslo položky: 4276/2022

Znalecký posudek je podán v oboru ekonomika, odvětví ceny a odhady, specializace oceňování nemovitostí.



## Stručný popis předmětu znaleckého posudku

O ceně nemovitosti - obvyklá cena bytové jednotky č.667/13 v objektu čp. 667/68, ulice Moskevská, obec Praha, včetně spoluvlastnického podílu na společných částech domu a pozemku parcelní číslo 1192 na katastrálním území Vršovice.

**Znalec:** Ing. Dagmar Marvanová  
Dačická 180  
109 00 Praha 10  
telefon: [REDACTED]  
e-mail: [REDACTED]

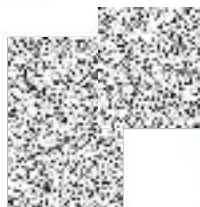

**Zadavatel:** Městská část Praha 10  
Vršovická 1429/68  
10138 Praha 10

<b>OBVYKLÁ CENA</b>	<b>4 138 000 Kč</b>
---------------------	---------------------

**Počet stran:** 18 a 4 stran příloh **Počet vyhotovení:** 2

**Vyhotovení číslo:**

**Podle stavu ke dni:** 10.1.2022

**Vyhotoveno:** V Praze 11.1.2022

# ZNALECKÝ POSUDEK

číslo položky: 4255/2021

Znalecký posudek je podán v oboru ekonomika, odvětví ceny a odhady, specializace oceňování nemovitostí.



## Stručný popis předmětu znaleckého posudku

O ceně nemovitosti - obvyklé ceně nemovitosti bytové jednotky č. 1797/11 v objektu čp. 1797/4, ulice Ke Strašnické, obec Praha, včetně spoluvlastnického podílu na společných částech domu a pozemku parcelní číslo 3118/50 a 3118/51 na katastrálním území Strašnice.

**Znalec:** Ing. Dagmar Marvanová  
Dačická 180  
109 00 Praha 10  
telefon: [REDACTED]  
e-mail: [REDACTED]



**Zadavatel:** Městská část Praha 10  
Vršovická 1429/68  
10138 Praha 10

<b>OBVYKLÁ CENA</b>	<b>5 368 000 Kč</b>
---------------------	---------------------

Počet stran: 16 a 4 stran příloh Počet vyhotovení: 2

Vyhotovení číslo:

Podle stavu ke dni: 18.9.2021

Vyhotoveno: V Praze 22.9.2021