

Důvodová zpráva

Tento materiál je předkládán na základě žádosti o nájem částí pozemků ze dne **5. 5. 2021** podané panem [REDAKCE] (viz **příloha č. 1** předloženého materiálu), kterou Odbor majetkoprávní Úřadu MČ Praha 10 obdržel prostřednictvím podatelny Úřadu MČ Praha 10. Pan [REDAKCE] provozuje restauraci u OC CÍL v Záběhlicích. Záměrem *Žadatele* je provozování restaurační předzahrádky na částech pozemků parc. č. **2078/248**, parc. č. **2078/253** a parc. č. **2078/357**, o celkové výměře **200,0 m²**, k. ú. **Záběhllice** (*dále jen Pozemky*). *Pozemky* jsou v majetku hl. m. Prahy a ve svěřené správě MČ Praha 10.

Informace o *Pozemcích* jsou uvedeny v **příloze č. 2** předloženého materiálu.

Odbor životního prostředí a územního rozvoje Úřadu MČ Praha 10, dle potvrzení o povolení užívání záboru/veřejného prostranství ze dne 2. 6. 2021 vydalo oprávnění k provozování restaurační předzahrádky s podmínkami, které budou uvedeny ve smlouvě o nájmu pozemku. Toto stanovisko je **přílohou č. 3** předloženého materiálu.

Výše nájmu je v souladu s ustanovením **bodu 1.3.1** Dokumentace QMS QI 63-01-16 s názvem „Zásady pro pronajímání pozemků svěřených MČ Praha 10 a stanovení nájemného“, kdy pro pozemky sloužící k podnikání nájemce je nájemné stanoveno ve výši **5 %** z ceny uvedené v Cenové mapě stavebních pozemků hl. m. Prahy (*dále jen CM*), minimálně však 300,00 Kč/m²/rok. Nájemné celkem je tak počítáno z částky 300,00 Kč/m²/rok, neboť **5 %** z ceny všech pozemků uvedených v CM tuto částku nepřekročí a částka za dobu trvání nájmu činí celkem **10.192,00 Kč** bez DPH.

Návrh záměru městské části Praha 10 na pronájem částí pozemků parc. č. **2078/248**, parc. č. **2078/253** a parc. č. **2078/357**, o celkové výměře **200,0 m²**, k. ú. **Záběhllice**, byl zveřejněn na Úřední desce Úřadu městské části Praha 10 v termínu od 11. 6. 2021 do 28. 6. 2021.

Stanovisko OŽR: Souhlasí s provozováním předzahrádky.

Vyjádření OMP: OMP se přiklání ke stanovisku OŽR a doporučuje uzavření vzorové smlouvy o nájmu částí pozemků k podnikání, a to na dobu určitou od 1. 8. 2021 do 1. 10. 2021 za nájemné ve výši dle „Zásad pro pronajímání pozemků svěřených MČ Praha 10“.

ŽÁDOST O NÁJEM POZEMKU

MC Praha 10
Doručeno: 05.05.2021
P10 – 205905/2021

listy: 4 přílohy: 0 sv.příloh: 1



ŽÁDOST
o nájem pozemku

ÚŘAD MĚSTSKÉ ČÁSTI PRAHA 10
HLAVNÍ PODATELNA

Došlo dne: - 5 -05- 2021

Přílohy: *A7 SVAZEK*

Žádám(e) tímto městskou část Praha 10 o nájem pozemku a uzavření nájemní smlouvy k pozemku svěřenému městské části Praha 10.

Pro možnost posouzení mé (naši) žádosti uvádím(e) následující údaje a zdůvodnění.

ŽADATEL(Ě):

FYZICKÁ OSOBA

- 1) příjmení a jméno datum narození
telefon přes den mobil
2) příjmení a jméno datum narození
telefon přes den mobil

PRÁVNICKÁ OSOBA

- 3) obchodní jméno IČ
telefon přes den mobil
e – mail fax

IDENTIFIKAČNÍ ÚDAJE:

Žadatel 1):

- k trvalému pobytu hlášen na adrese
adresa, na kterou má být zaslána korespondence:
bankovní spojení:

Žadatel 2):

- k trvalému pobytu hlášen na adrese
adresa, na kterou má být zaslána korespondence:
bankovní spojení:

Žadatel 3):

- Sídlo firmy
adresa, na kterou má být zaslána korespondence:
bankovní spojení:
osoba oprávněná jednat jménem právnické osoby:

IDENTIFIKACE A ÚČEL VYUŽITÍ POZEMKU:

Pozemek parc. č. *2048/248 + 2048/253 + 2048/257* část *PRAHA 10*
Katastrální území *LA. BEHLICE* výměra *100 + 100* m²

- Využití pozemku ^{1/}
1. pod již postavenou garáží
 2. pro zájmovou zahrádkářskou činnost
 - ③ pro ostatní účely ^{2/}

^{1/} zakroužkujte

^{2/} specifikujte (viz str. 3), v případě záboru pro stavební činnost uveďte termín od - do a šíři x délku požadovaného záboru v metrech

ZDŮVODNĚNÍ ŽÁDOSTI O PRONÁJEM POZEMKU

RESTAURACNÍ PŘEDZAHRADKA

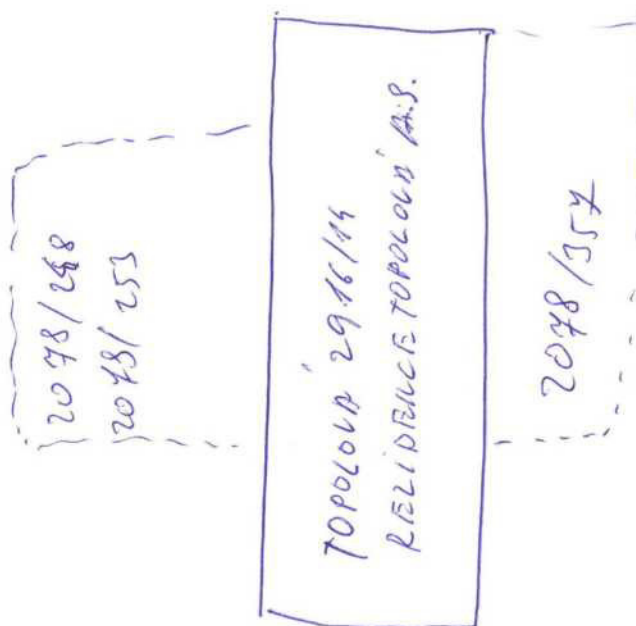

VÝPIS Z KATASTRU NEMOVITOSTÍ
prokazující stav evidovaný k datu 05.05.2021 11:17:34

Okres: CZ0100 Hlavní město Praha

Obec: 554782 Praha

Území: 732117 Záběhlice

List vlastnictví: 3214

V kat. území jsou pozemky vedeny v jedné číselné řadě

Typ vztahu

- o Změna výměr obnovou operátu

Povinnost k

Parcela: 2078/248, Parcela: 2078/253

Plomby a upozornění - Bez zápisu

E Nabývací tituly a jiné podklady zápisu

Listina

- o Vznik práva ze zákona zákon č. 172/1991 §5 odst.1
Rozhodnutí MF ČR č.j. 124/52 569/92.

POLVZ:312/1997

Z-5700312/1997-101

Pro: HLAVNÍ MĚSTO PRAHA, Mariánské náměstí 2/2, Staré Město, 11000 RČ/IČO: 00064581
Praha 1

- o Ohlášení města o svěřeni majetku městské části OÚR KS-242/2004 ze dne 15.10.2004.

Z-80167/2004-101

Pro: Městská část Praha 10, Vršovická 1429/68, Vršovice, 10100 RČ/IČO: 00063941
Praha 10

- o Ohlášení města o svěřeni majetku městské části OÚR KS-237/2004 ze dne 15.10.2004.

Z-80172/2004-101

Pro: Městská část Praha 10, Vršovická 1429/68, Vršovice, 10100 RČ/IČO: 00063941
Praha 10

F Vztah bonitovaných půdně ekologických jednotek (BPEJ) k parcelám - Bez zápisu

Nemovitosti jsou v územním obvodu, ve kterém vykonává státní správu katastru nemovitostí ČR:
Katastrální úřad pro hlavní město Prahu, Katastrální pracoviště Praha, kód: 101.

Vyhotovil:

Katastrální úřad pro hlavní město Prahu, Katastrální pracoviště Praha
Samek Martin

Vyhotoveno: 05.05.2021 11:17:34

Podpis, razítko:

Řízení PÚ: 674612021.



Správní poplatok uhrazen

✓ v hotovosti

- na zvláštní účet

05-05-2021

ve výši 100 Kč dne.....

Nemovitosti jsou v územním obvodu, ve kterém vykonává státní správu katastru nemovitostí ČR
Katastrální úřad pro hlavní město Prahu, Katastrální pracoviště Praha, kód: 101.

strana 2

Provozovny k předmětu podnikání číslo

1. Hostinská činnost

Název: **Restaurace Topolová**
Adresa: **Topolová 2916/14, 106 00, Praha 10 - Záběhlice**
Identifikační číslo provozovny: **1012764346**
Zahájení provozování dne: **01.05.2019**
Umístění: **pevný stánek u obchodního centra Cíl**
Adresa: **Topolová 2915/16, 106 00, Praha 10 - Záběhlice**
Identifikační číslo provozovny: **1013202589**
Zahájení provozování dne: **01.03.2020**

2. Výroba, obchod a služby neuvedené v přílohách 1 až 3 živnostenského zákona

Obor činnosti: Velkoobchod a maloobchod

Umístění: **pevný stánek u obchodního centra Cíl**
Adresa: **Topolová 2915/16, 106 00, Praha 10 - Záběhlice**
Identifikační číslo provozovny: **1013202589**
Zahájení provozování dne: **01.03.2020**

3. Prodej kvasného lihu, konzumního lihu a lihovin

Název: **Restaurace Topolová**
Adresa: **Topolová 2916/14, 106 00, Praha 10 - Záběhlice**
Identifikační číslo provozovny: **1012764346**
Zahájení provozování dne: **01.05.2019**
Umístění: **pevný stánek u obchodního centra Cíl**
Adresa: **Topolová 2915/16, 106 00, Praha 10 - Záběhlice**
Identifikační číslo provozovny: **1013202589**
Zahájení provozování dne: **01.03.2020**

Adresa místa, kde lze vypořádat případné závazky po ukončení činnosti v provozovně (§ 31 odst. 16 živnostenského zákona)

1. Místo pro vypořádání závazků: Jasmínová 2609/9, 106 00, Praha 10 - Záběhlice

Název: **Občerstvení**
Umístění: **parc. č. 2647/29 - k.ú. Radotín - prodejní stánek na Železniční stanici Praha-Radotín**
Adresa: **153 00, Praha - Radotín**
Identifikační číslo provozovny: **1012537412**
Ukončení činnosti v provozovně: **01.03.2020**
Umístění: **autobusové nádraží Veveslavin**
Adresa: **Evropská, 162 00, Praha - Veveslavin**
Identifikační číslo provozovny: **1012686001**
Ukončení činnosti v provozovně: **01.03.2020**
Umístění: **OBI**
Adresa: **Lhotecká 446/2, 143 00, Praha 4 - Kamýk**
Identifikační číslo provozovny: **1011964091**
Ukončení činnosti v provozovně: **31.05.2018**
Adresa: **Mečislavova 208/4, 140 00, Praha 4 - Nusle**
Identifikační číslo provozovny: **1004972377**
Ukončení činnosti v provozovně: **01.12.2017**



Městská
část
Praha 10

STEJNOPIS



MĚSTSKÁ ČÁST PRAHA 10

Úřad městské části, odbor živnostenský
101 38 PRAHA 10-Vršovice, Vršovická 1429/68

Č. j.: P10-205864/2021
Sp. značka: SZ P10-205857/2021
Vaše značka:
Identif. písemnosti: mp10zu21b0g77r



Výpis z živnostenského rejstříku

včetně údajů, které nejsou veřejným seznamem

Jméno a příjmení:
Rodné číslo:
Datum narození:
Občanství:
Adresa bydliště:
Adresa sídla:
Identifikační číslo osoby:



Živnostenské oprávnění č. 1

Předmět podnikání: **Hostinská činnost**
Druh živnosti: **Ohlašovací řemeslná**
Vznik oprávnění: **11.09.1998**
Doba platnosti oprávnění: **na dobu neurčitou**

Živnostenské oprávnění č. 2

Předmět podnikání: **Výroba, obchod a služby neuvedené v přílohách 1 až 3 živnostenského zákona**
Obory činnosti: **Velkoobchod a maloobchod**
Druh živnosti: **Ohlašovací volná**
Vznik oprávnění: **29.03.1995**
Doba platnosti oprávnění: **na dobu neurčitou**

Živnostenské oprávnění č. 3

Předmět podnikání: **Prodej kvasného lihu, konzumního lihu a lihovin**
Podmínky provozování živnosti: **Podmínky provozování živnosti živnostenský úřad neukládá, neboť podnikatel je podle § 31 odst. 19 zákona č. 455/1991 Sb., o živnostenském podnikání (živnostenský zákon), ve znění pozdějších předpisů, povinen při provozování živnosti dodržovat povinnosti vyplývající ze živnostenského zákona a zvláštních právních předpisů.**
Druh živnosti: **Koncesovaná**
Vznik oprávnění: **07.04.2014**
Doba platnosti oprávnění: **na dobu neurčitou**

ID RZP: 457297

Číslo případu: 310010/R2021/101/Jru

Strana 1

ZIV 2.0p090-1 VYP 0247.032

ZÁKLADNÍ DOKLADY K ŽÁDOSTI O NÁJEM POZEMKU

p. č.	Doklad	Forma dokladu
ÚČEL VYUŽITÍ POZEMKU Vyberte a doložte jednu z variant a) - c)		
a) JIŽ POSTAVENÁ GARÁŽ ¹⁾		
1	výpis z katastru nemovitostí - ne starší 3 měsíců	originál
2	katastrální mapa se zákresem požadovaného pozemku, či požadované části s vyznačením okolních ulic	kopie
3	kolaudační rozhodnutí s vyznačením právní moci	úředně ověřená kopie
4	kupní smlouva nebo doklad o nabytí (dar, dědictví)	úředně ověřená kopie
b) ZÁJMOVÁ ZAHŘÁDKÁŘSKÁ ČINNOST		
5	katastrální mapa se zákresem požadovaného pozemku, či požadované části s vyznačením okolních ulic	kopie
c) PRO OSTATNÍ ÚČELY		
6	výpis z katastru nemovitostí - ne starší 3 měsíců	originál
7	katastrální mapa se zákresem požadovaného pozemku, či požadované části s vyznačením okolních ulic	kopie
8	výpis z obchodního rejstříku - ne starší 3 měsíců / kopie živnostenského listu	originál/úředně ověřená kopie
9	plná moc k zastupování žadatele	originál
10	pravomocné- stavební povolení /ohlášení udržovacích prací/ územní rozhodnutí o umístění stavby	originál
11	Případné další doklady dle požadavku pronajímatele	

¹⁾ pokud garáž nepodléhá kolaudačnímu řízení a zápisu do katastru nemovitostí, budou doklady přiměřeně upraveny

Pozn.:

1. Výpis z katastru nemovitostí a snímek katastrální mapy je veřejná litina. Na počkání ho vydá Katastrální úřad Praha - město, Pod Sídlištěm 9, Praha 8 - Kobylisy

INFORMACE O POZEMCÍCH

Vyhotovil: Mrkalová Pavlína (UMC Praha 10)
MISYS-KatastrSQL, informativní výpis pro vnitřní potřebu!

OKRES: CZ0100 Hlavní město Praha,3100 Data platná k: 1.05.2021
OBEC: 554782 Praha **INFORMACE O PARCELE**
KAT.ÚZEMÍ: 732117 Záběhlice

ČÍSLO PARCELY: KN 2078/248
VÝMĚRA [m²]: 2847
KATASTRÁLNÍ ÚZEMÍ: Záběhlice 732117
PŮVOD PARCELY: Katastr nemovitostí (KN)
LIST MAPY: DKM
URČENÍ VÝMĚRY: Ze souřadnic v S-JTSK
DRUH POZEMKU: ostatní plocha
VYUŽITÍ POZEMKU: manipulační plocha
ZPŮSOB OCHRANY: -
ŘÍZENÍ VZNIKU: Z-18363/2010-101
SEZNAM BPEJ: Parcela nemá BPEJ

OPRÁVNĚNÉ na LV 3214
OSOBY:

Oprávněný subjekt, adresa	Identifikátor	Podíl
Vlastnické právo		
HLAVNÍ MĚSTO PRAHA, Mariánské náměstí 2/2, 11000 Praha - Staré Město	00064581	
Svěřená správa nemovitostí ve vlastnictví obce		
Městská část Praha 10, Vršovická 1429/68, 10100 Praha - Vršovice	00063941	

Nemovitosti jsou v územním obvodu, ve kterém vykonává státní správu katastru nemovitostí ČR

Katastrální úřad pro hlavní město Prahu, Katastrální pracoviště Praha, kód: 101
V kat. území jsou pozemky vedeny v jedné číselné řadě

Vyhotoveno systémem MISYS ver.14.99.92941 SW hasp Debug pro
VFK verze 5.4

Datum a čas vyhotovení výpisu: 16.06.2021
13:43:37

Vyhotovil: Mrkalová Pavlína (ÚMČ Praha 10)

Výpis vyhotoven za 3.145s, SQLite3 native,
ver.3.26.0

Tento výpis má informativní charakter a je určen pouze pro vnitřní potřebu oprávněného uživatele dat SPI KN.

OKRES: CZ0100 Hlavní město Praha,3100 Data platná k: 1.05.2021
OBEC: 554782 Praha **INFORMACE O PARCELE**
KAT.ÚZEMÍ: 732117 Záběhlice

ČÍSLO PARCELY: KN 2078/253
VÝMĚRA [m²]: 505
KATASTRÁLNÍ ÚZEMÍ: Záběhlice 732117
PŮVOD PARCELY: *Katastr nemovitostí (KN)*
LIST MAPY: DKM
URČENÍ VÝMĚRY: *Ze souřadnic v S-JTSK*
DRUH POZEMKU: *ostatní plocha*
VYUŽITÍ POZEMKU: zeleň
ZPŮSOB OCHRANY: -
ŘÍZENÍ VZNIKU: Z-18363/2010-101
SEZNAM BPEJ: Parcela nemá BPEJ

OPRÁVNĚNÉ na LV 3214
OSOBY:

Oprávněný subjekt, adresa	Identifikátor	Podíl
Vlastnické právo		
HLAVNÍ MĚSTO PRAHA, Mariánské náměstí 2/2, 11000 Praha - Staré Město	00064581	
Svěřená správa nemovitostí ve vlastnictví obce		
Městská část Praha 10, Vršovická 1429/68, 10100 Praha - Vršovice	00063941	

Nemovitosti jsou v územním obvodu, ve kterém vykonává státní správu katastru nemovitostí ČR

Katastrální úřad pro hlavní město Prahu, Katastrální pracoviště Praha, kód: 101
V kat. území jsou pozemky vedeny v jedné číselné řadě

Tento výpis má informativní charakter a je určen pouze pro vnitřní potřebu oprávněného uživatele dat SPI KN.

OKRES: CZ0100 Hlavní město Praha,3100 Data platná k: 1.05.2021
OBEC: 554782 Praha **INFORMACE O PARCELE**
KAT.ÚZEMÍ: 732117 Záběhlice
ČÍSLO PARCELY: KN 2078/357
VÝMĚRA [m²]: 2693
KATASTRÁLNÍ ÚZEMÍ: Záběhlice 732117
PŮVOD PARCELY: *Katastr nemovitostí (KN)*
LIST MAPY: DKM
URČENÍ VÝMĚRY: *Graficky nebo v digitalizované mapě*
DRUH POZEMKU: *ostatní plocha*
VYUŽITÍ POZEMKU: *ostatní komunikace*
ZPŮSOB OCHRANY: -
ŘÍZENÍ VZNIKU: Z-18363/2010-101
SEZNAM BPEJ: Parcela nemá BPEJ

OPRÁVNĚNÉ na LV 3214
OSOBY:

Oprávněný subjekt, adresa	Identifikátor	Podíl
Vlastnické právo		
HLAVNÍ MĚSTO PRAHA, Mariánské náměstí 2/2, 11000 Praha - Staré Město	00064581	
Svěřená správa nemovitostí ve vlastnictví obce		
Městská část Praha 10, Vršovická 1429/68, 10100 Praha - Vršovice	00063941	

Nemovitosti jsou v územním obvodu, ve kterém vykonává státní správu katastru nemovitostí ČR

Katastrální úřad pro hlavní město Prahu, Katastrální pracoviště Praha, kód: 101
V kat. území jsou pozemky vedeny v jedné řadě

Tento výpis má informativní charakter a je určen pouze pro vnitřní potřebu oprávněného uživatele dat SPI KN.

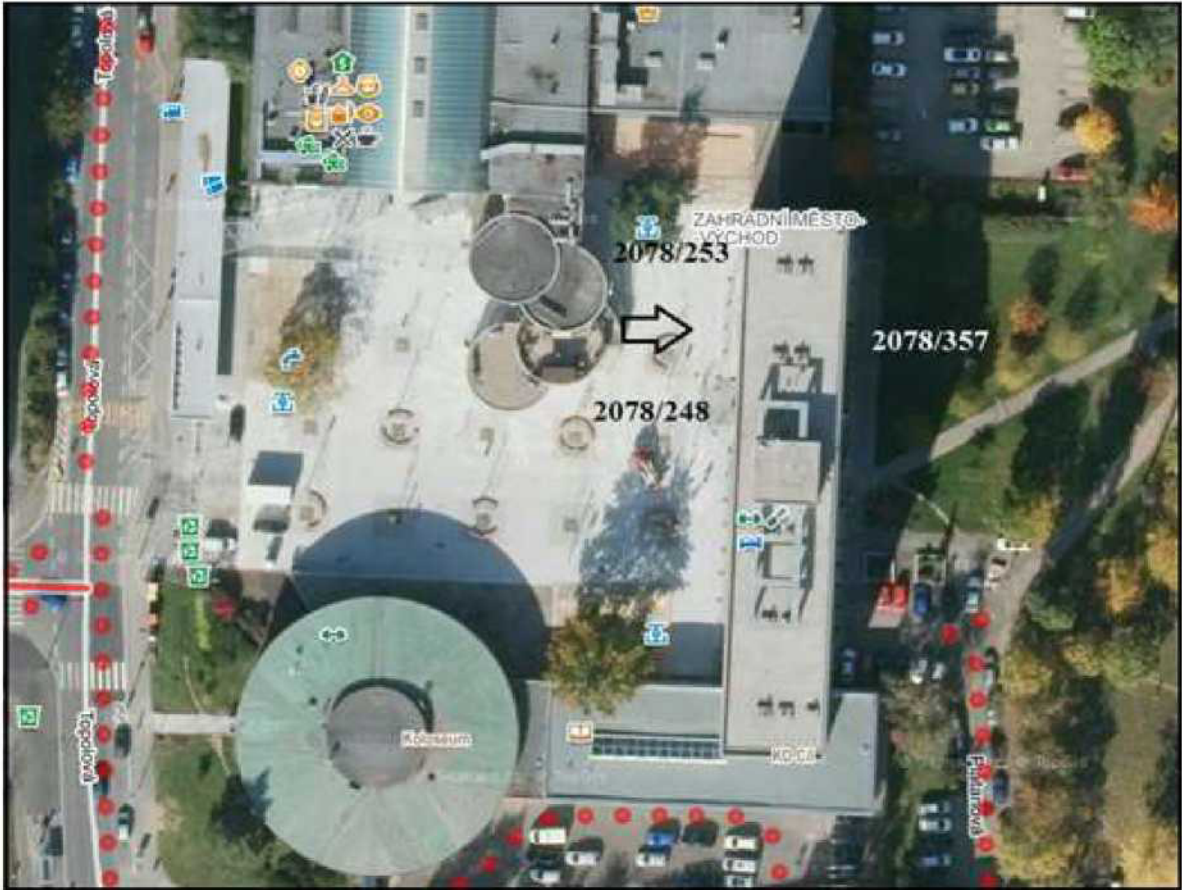

POTVRZENÍ O POVOLENÍ UŽÍVÁNÍ ZÁBORU/VEŘEJNÉHO PROSTRANSTVÍ



Úřad městské části Praha 10
Odbor životního prostředí a
územního rozvoje

Váš dopis zn.:

Naše značka: P10-201321/2021

Vyřizuje linka: Pěkníková, DiS./752

V Praze dne: 02.06.2021

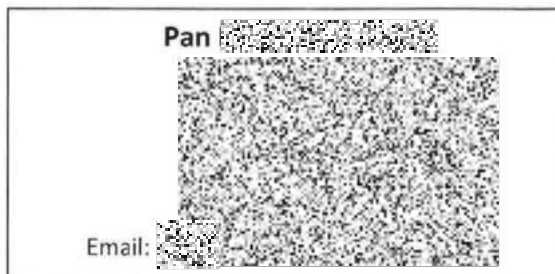

Věc: Potvrzení o povolení užívání záboru / veřejného prostranství

Potvrzujeme, že výše uvedený subjekt splnil náležitosti dané obecnou vyhláškou 5/2011 Sb. a je, se souhlasem MČ Praha 10, oprávněn v tomto smyslu využívat zábor

místo: Praha 10 – Záběhllice, Topolová 2916/14

Restaurační předzahrádka

parcelní číslo: 2078/357, k.ú. Záběhllice

plocha v rozsahu: nezaplatněných celkem 50 m²

v období: 01.06.2021 – 01.10.2021 celkem 123 dnů

parcela č. 2078/357 podléhá místnímu poplatku dle vyhl. 5/2011 Sb.

Na základě Rozhodnutí o prominutí místního poplatku za užívání veřejného prostranství z důvodu mimořádné události č.j. P10-237790/2021 ze dne 28.05.2021 se promijí místní poplatek za umístění restaurační předzahrádky.

Toto potvrzení slouží zároveň k ověření oprávněného subjektu a nenahrazuje rozhodnutí nebo povolení příslušných orgánů státní správy ani vlastníka dotčených pozemků.

Provozovatel odpovídá za dodržování vládních nařízení, které jsou v den konání akce aktuální.

Bc. Martin Pecánek
vedoucí odboru OŽR
Úřad městské části Praha 10
Odbor životního prostředí
a územního rozvoje
Vršovická 68, 101 38 Praha 10



**ZÁPIS Z JEDNÁNÍ KMN ZE DNE 28. 6. 2021
PŘÍLOHA Č. 6 – STANOVISKO K BODU POŘ. Č. 4/4**

Strana 1
P10-278456/2021

Zápis z jednání komise majetkové a nebytových prostor (KMN) Rady
Praha 10, které se konalo dne 28. června 2021, na ÚMČ Praha 10,
Vršovická 68, v zasedací místnosti 411a)
od 17:00 do 19:29 hodin

Přítomní členové: Mgr. David Satke – předseda KMN, doc. Ing. Lucie Sedmihradská Ph.D.,
Ing. Romana Šímová, MBA, Mgr. Václav Vlček, Ing. Michal Narovec, JUDr. Pavel Šutka a Ing.
Pavel Hájek

Omluvení členové: -

Neomluvení členové: -

Hosté: Ing. Petr Beneš - místostarosta, Bc. Iva Petřinová – vedoucí oddělení prodeje
nemovitého majetku a privatizace a Josef Klogner - vedoucí referátu nebytových prostor

Jednání KMN bylo zahájeno v 17:00.

Navržený program jednání:

1. Zahájení komise a hlasování o přítomnosti na jednání komise pro:
Ing. Petra Beneše – místostarostu
2. Schválení programu
3. Projednání předložených materiálů referátu nebytových prostor
4. Projednání předložených materiálů oddělení prodeje nemovitého majetku a privatizace
5. Projednání předložených materiálů referátu výkonu vlastnických práv
6. Různé
7. Závěr

K bodu 1. - Zahájení komise a hlasování o přítomnosti na jednání komise pro Ing. Petra Beneše – místostarosty

Průběh hlasování: 7
Pro: 7
Proti: 0
Zdržel se: 0
Nehlasoval: 0

přítomnost pana místostarosty **byla schválena**

K bodu 2. – Schválení programu:

Mgr. David Satke – *stahuji z programu bod NA STŮL III., děkuji a můžeme hlasovat*

Průběh hlasování: 7
Pro: 7
Proti: 0
Zdržel se: 0
Nehlasoval: 0

program jednání **byl schválen**

Popis průběhu jednání: Zasedání KMN zahájil a od 17:00 hod. vedl předseda KMN Mgr. David Satke. Komise zahájila jednání v plném počtu 7 členů. V bodě 5/1 v čase 18:58 z jednání odešel Mgr. Václav Vlček. Komise až do konce jednala v počtu 6 členů a byla tak po celou dobu jednání usnášeníschopná. Jednání bylo ukončeno v 19:29 hod.

Součástí zápisu jsou stanoviska KMN k bodům jednání Poř. č.: 3/1, 3/2, 4/1, 4/2, 4/3, 4/4, 4/5, 4/6, 4/7, 4/8, NA STŮL I., 5/1, 5/2, 5/3, 5/4, NA STŮL II. a NA STŮL IV.

Petr Stejskal TAJ KMN



Mgr. David Satke - předseda KMN



DAVID SATKE

V Praze dne 29. 6. 2021

Přílohy: 1 – 17 Stanoviska k jednotlivým bodům

STANOVISKO Komise majetkové a nebytových prostor k bodu Poř. č. 4/4 ze dne 28. 6. 2021 k projednání návrhu na pronájem částí pozemků parc. č. 2078/248, parc. č. 2078/253 a parc. č. 2078/357, o celkové výměře 200,0 m², k. ú. Záběhllice, za účelem provozování restaurační předzahrádky na dobu určitou

Komise majetková a nebytových prostor

I. SOUHLASÍ

s uzavřením vzorové smlouvy o nájmu části pozemku k podnikání

Průběh hlasování:

PŘÍTOMNO	PRO	PROTI	ZDRŽEL SE	NEHLASOVAL
7	7	0	0	0

Podpis předsedy KOM



DAVID SATKE