

Výše zmíněná část pozemku parc. č. 2225/97 tvoří cíp veřejně přístupné plochy zeleně v ulici Želivecká, kde navazuje na odstavné plochy pro automobily či veřejně přístupnou komunikaci. Vzhledem k situování předmětné plochy v okrajové části celého pozemku parc. č. 2225/97 se nedomníváme, že by funkční využití veřejného prostranství v tomto místě bylo realizací záměru kontejnerového stání nějak výrazně narušeno.

Referát rozvoje veřejných prostor z výše uvedených důvodů **souhlasí** s pronájmem části pozemku parc. č. 2225/97 v k. ú. Záběhllice žadateli, Společenství vlastníků Želivecká 2798, 2799 a 2801 Praha 10 (IČ 289 85 486), v zastoupení panem

Stanovisko oddělení koncepce a rozvoje:

Oddělení koncepce a rozvoje nesouhlasí s pronájmem části pozemku parc. č. 2225/97 v k. ú. Záběhllice žadateli, SVJ Želivecká 2798, 2799 a 2801 Praha 10.

KÚR RMČ Praha 10 na svém 16. jednání dne 11. 3. 2020 projednala pronájem části pozemku parc. č. 2222/97 v k. ú. Záběhllice – SVJ Želivecká 2798, 2799 a 2801 Praha 10 a přijala stanovisko (viz příloha č. 5):

KÚR doporučuje RMČ vyslovit nesouhlas s pronájmem části pozemku parc. č. 2222/97 v k. ú. Záběhllice žadateli, SVJ Želivecká 2798, 2799 a 2801 Praha 10 z důvodu nevhodného umístění.

Příloha č. 2 – ortofotomapa

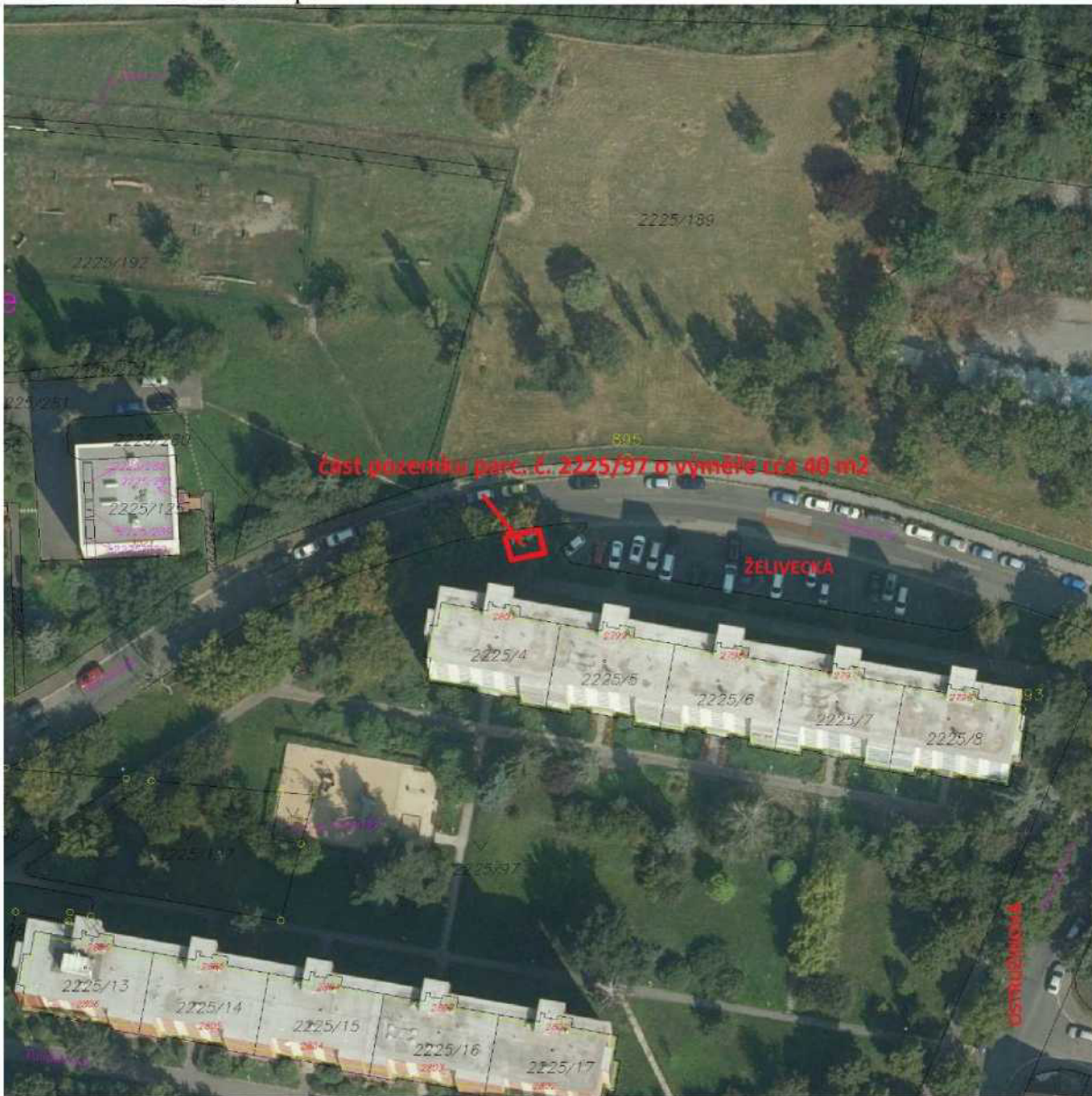

Příloha č. 3 – platný Územní plán

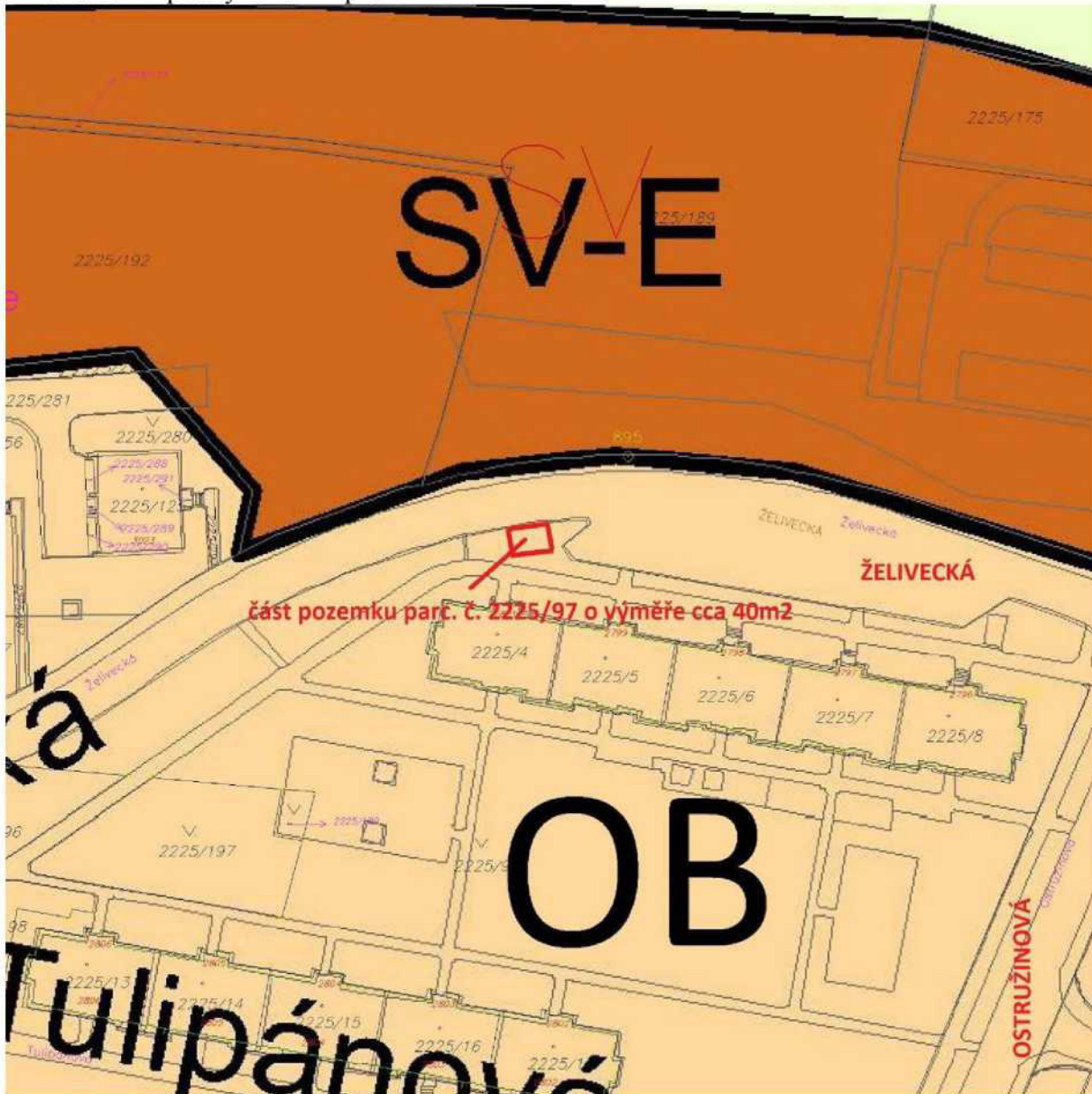

Příloha č. 4 – dopis MČ Praha 10 pro Odbor hospodaření s majetkem MHMP



**Městská
část
Praha 10**

Úřad městské části Praha 10

Váš dopis zn.: MHMP 167365/2020 S-
MHMP 144487/2020
Naše značka:
Vyřizuje linka: Stoklasová /676
V Praze dne:

**Magistrát hl. m. Prahy
Odbor hospodaření s majetkem
Ing. Jaroslav Konvalinka
vedoucí oddělení využití a správy pozemků
Mariánské nám. 2
110 01 P R A H A 1**

Vážený pane vedoucí,

Rada městské části Praha 10 projednala na své 7. schůzi dne 14. 4. 2020 Vaši žádost č.j. MHMP 167365/2020 S-MHMP 144487/2020 ze dne 28. 1. 2020 o stanovisko k pronájmu části pozemku parc. č. 2225/97 v k. ú. Záběhlice. Na základě pověření Radou městské části Praha 10 Vám sdělujeme následující.

Městská část Praha 10 **nesouhlasí** se záměrem hl. m. Prahy na pronájem části pozemku parc. č. 2225/97 v k. ú. Záběhlice žadateli, SVJ Želivecká 2798, 2799 a 2801 Praha 10 z důvodu nevhodného umístění.

S pozdravem

Bc. Martin Pecánek

vedoucí odboru životního prostředí,
dopravy a rozvoje ÚMČ Praha 10

Sídlo: Vršovická 68, 101 38 Praha 10
Pracoviště: Vršovická 68, 101 38 Praha 10
IČ: 00063941
Bankovní spojení:

Úřední hodiny:
Pondělí 8.00 - 12.00, 13.00 - 17.30
Středa 8.00 - 12.00, 13.00 - 17.30

tel.: +420 267 093 676
fax: +420 272 739 587
e-mail: posta@praha10.cz
www.praha10.cz

Příloha č. 5 – stanovisko z 16. KÚR ze dne 11. 3. 2020 k projednávanému bodu

Stanovisko Komise územního rozvoje Rady MČ Praha 10 (KÚR)

k bodu č. 12 programu 16. jednání KÚR RMČ Praha 10 ze dne 11. 3. 2020:

Pronájem části pozemku parc. č. 2225/97 v k. ú. Záběhlice – SVJ Želivecká 2798, 2799 a 2801, Praha 10

KÚR doporučuje RMČ vyslovit nesouhlas s pronájmem části pozemku parc. č. 2225/97 v k. ú. Záběhlice žadateli, SVJ Želivecká 2798, 2799 a 2801 Praha 10 z důvodu nevhodného umístění.

Stanovisko bylo přijato počtem „6“ hlasů členů komise.



Ing. Milan Maršálek
předseda
Komise územního rozvoje RMČ P10