

Důvodová zpráva

Městská část Praha 10 uzavřela dne **30. 6. 2009** se subjektem Léčebna dlouhodobě nemocných Vršovice, příspěvková organizace (*dále jen LDN*), smlouvu č. **2009/OMP/3371 (IS 1510990750)** o nájmu části pozemku, jejímž předmětem je nájem pozemků parc. č. **1935**, o výměře 141,0 m² a parc. č. **1939**, o výměře 321,0 m², k. ú. **Vršovice**, na dobu neurčitou (*dále jen Smlouva*). *Smlouva je přílohou č. 1 předloženého materiálu.*

LDN po uzavření dodatku ke Smlouvě bude užívat pouze a jen pozemek parc. č. 1935, o výměře 141,0 m², k. ú. Vršovice a na pozemek parc. č. 1939, o výměře 321,0 m², k. ú. Vršovice, bude uzavřena vzorová smlouva o nájmu pozemku se společností Vršovická zdravotní a.s., IČO: 289 71 906, se sídlem Praha 10 – Vršovice, Oblouková 837/7, PS101 00.

Návrh textu dodatku č. 1 ke *Smlouvě* je součástí předloženého materiálu jako jeho *příloha č. 2*.

Tento materiál byl projednán v Komisi majetkové a nebytových prostor Rady městské části Praha 10 (*dále jen KMN*) dne 26. 10. 2020. *KMN* souhlasí s uzavřením dodatku č. 1 ke *Smlouvě*, viz *příloha č. 3* předloženého materiálu.

Vyjádření OMP/oddělení prodeje nemovitého majetku a privatizace: OMP doporučuje uzavření dodatku č. 1 ke *Smlouvě*.

SMLOUVA O NÁJMU ČÁSTI POZEMKU2019/0117/3371
VS 1510990750**1. Městská část Praha 10**

se sídlem Vršovická 1429/68, Praha 10, 101 38

IČ: 00063941

DIČ: CZ00063941

zastoupená Mgr. Vladislavem Lipovským, starostou městské části Praha 10

k smluvnímu ujednání je oprávněn: Bohumil Zoufálík, 1. zástupce starosty

bankovní spojení: č. ú. 9021-2000733369/0800, Česká spořitelna, a. s.

var. symbol: 008 79 649

jako pronajímatel na straně jedné (dále jen pronajímatel)

a

2. LÉČEBNA DLOUHODOBĚ NEMOCNÝCH VRŠOVICE, příspěvková organizace

IČ: 008 79 649

se sídlem Praha 10, Vršovice, Oblouková 837/7, PSČ 101 00

statutární orgán: MUDr. Václav Ptáček, bytem Kařízek 4, PSČ 338 08

bankovní spojení:

jako nájemce na straně druhé (dále jen nájemce)

ve smyslu ustanovení § 663 a násl. zákona č. 40/1964 Sb. (občanský zákoník), v platném znění uzavírají tuto

SMLOUVU O NÁJMU ČÁSTI POZEMKU**I.****Předmět a účel nájmu**

1. Pronajímatel má na základě zákona č. 172/1991 Sb., o přechodu některých věcí z majetku České republiky do vlastnictví obcí a Statutu hl. m. Prahy, svěřeny pozemky parc. č. 1935 – zahrada o výměře 141 m² v Praze 10, k. ú. Vršovice a parc. č. 1939 – zahrada o výměře 321 m² v Praze 10, k. ú. Vršovice zapsané v katastru nemovitostí Katastrálního úřadu pro hlavní město Prahu na listu vlastnictví č. 1035.
2. Pronajímatel přenechává na základě této smlouvy nájemci pozemky parc. č. 1935, o výměře 141 m² a parc. č. 1939, o výměře 321 m², vše v k. ú. Vršovice, v Praze 10, uvedených v čl. I. této smlouvy za účelem využití pozemků – zahrad k relaxaci pacientů léčebny.

Pronajaté pozemky jsou vyznačeny na přiloženém snímku pozemkové mapy, který tvoří nedílnou součást této smlouvy jako příloha č. 1 .

II.**Doba nájmu**

1. Tato smlouva se uzavírá na dobu neurčitou.

2. Smlouva může být ukončena písemnou vzájemnou dohodou pronajímatele a nájemce, nebo písemnou výpovědí jedné ze smluvních stran.
3. Každá ze stran této smlouvy může tuto smlouvu písemně vypovědět, a to i bez udání důvodu. Výpovědní doba činí 3 měsíce a počíná běžet od 1. dne kalendářního měsíce následujícího po měsíci, v němž byla výpověď doručena druhé smluvní straně.

III.

Nájemné a způsob placení nájemného

1. Výše nájemného byla po vzájemné dohodě a na základě usnesení RMČ č. 413 ze dne 3. 6. 2009 stanovena částkou **1 Kč ročně**.
2. Za bezesmluvní užívání předmětu nájmu a za alikvotní část nájemného za rok 2009 uhradí nájemce nájemné **ve výši 1 Kč**, a to účet pronajímatele uvedený v záhlaví této smlouvy, do 30 dnů ode dne podpisu smlouvy oběma smluvními stranami.
3. Nájemné je splatné vždy jednou ročně, a to do 31. 3. roku, za který se nájemné platí, na účet pronajímatele, uvedený v záhlaví této smlouvy.

IV.

Práva a povinnosti smluvních stran

1. Nájemce je oprávněn přenechat předmět nájmu do podnájmu jinému pouze po předchozím písemném souhlasu pronajímatele, jinak je podnájem neplatný.
2. Nájemce se po dobu platnosti této smlouvy zavazuje užívat předmět nájmu výhradně pro účely, pro který byl pronajat, dále se zavazuje udržovat pořádek v bezprostředním okolí předmětu nájmu, dodržovat pravidla požární ochrany, hygienické předpisy a dodržovat zásady obecné bezpečnosti při užívání pozemku.
3. Nájemce je povinen udržovat na předmětu nájmu čistotu, zejména je povinen v souladu se zákonem č. 185/2001 Sb., v platném znění, odděleně shromažďovat, třídít a předávat k využití a zneškodnění odpad vzniklý na pronajatém pozemku.
4. Nájemce bere na vědomí, že se musí zdržet všeho, čím by nad míru přiměřenou poměrům obtěžoval jiného nebo čím by vážně ohrožoval výkon jeho práv.
5. Nájemce je povinen provádět údržbu předmětu nájmu vlastním nákladem.
6. Bez předchozího písemného souhlasu pronajímatele nesmí nájemce na předmětu nájmu provádět stavební úpravy vyžadující stavební povolení nebo ohlášení stavebnímu úřadu ani jiné podstatné změny. Na předmětu nájmu včetně oplocení nesmí být umístěna žádná reklama bez písemného souhlasu pronajímatele.
7. Nájemce se zavazuje na žádost pronajímatele umožnit přístup k předmětu nájmu za účelem kontroly, zda nájemce užívá předmět nájmu řádným způsobem. Pronajímatel je oprávněn vstoupit na předmět nájmu i za nepřítomnosti nájemce, a to v případě neodbytné nutnosti (např. havárie, požár na předmětu nájmu, apod.).
8. Nájemce se zavazuje po dobu platnosti této smlouvy si počínat tak, aby v souvislosti s užíváním předmětu nájmu nedocházelo ke škodám na zdraví, majetku a životním prostředí.

9. Nájemce je povinen odstranit závady a poškození předmětu nájmu, které způsobil on nebo ostatní osoby prodlévající na něm se souhlasem nájemce popř. nahradit pronajímateli takto způsobenou škodu.
10. V případech havárie se nájemce zavazuje k tomu, že provede zásah, který zamezí vzniku dalších škod a neprodleně bude informovat pronajímatele o vzniklých škodách a závadách.
11. Ke dni skončení nájemního vztahu je nájemce povinen předmět nájmu vyklidit a vyklizený protokolárně předat pronajímateli ve stavu odpovídajícím smluvenému užívání, nebude-li dohodnuto jinak.
12. Nájemce je povinen přijímat veškeré písemnosti na adrese svého trvalého pobytu nebo na adrese svého sídla uvedeného v záhlaví této smlouvy. V případě změny adresy trvalého pobytu nebo sídla nájemce uvedeného v záhlaví této smlouvy, se nájemce zavazuje písemně sdělit tuto skutečnost pronajímateli, a to do 30 dnů od vzniku této změny. Do doby doručení tohoto oznámení pronajímateli je nájemce povinen zajistit přijímání písemností na adrese svého sídla (trvalého pobytu) uvedeného v záhlaví této smlouvy. Za den doručení jakékoliv písemnosti (např. výpovědi, odstoupení od smlouvy, výzvy k podpisu nájemní smlouvy) nájemci bude pro účely této smlouvy též považován den, kdy nájemce odmítl doručovanou písemnost převzít, nebo též den, kdy uplynul poslední den doby pro uložení doporučeně (s dodejkou) zasláné písemnosti na příslušné poště v obvodu adresy trvalého pobytu (sídla) nájemce v případě, že nájemce doručovanou písemnost nepřevzme.

V.

Sankční ustanovení

1. Za nedodržení podmínek této smlouvy je nájemce povinen zaplatit tyto smluvní pokuty:
 - a) za užívání předmětu nájmu v rozporu s touto smlouvou jednorázově 1 000 Kč (slovy: jeden tisíc korun českých),
 - b) pro případ, že nájemce ke dni skončení nájemního vztahu nevyklidí předmět nájmu a nepředá jej pronajímateli, je povinen zaplatit pronajímateli částku 1 000 měsíčně, do doby protokolárně předaného předmětu nájmu
2. Smluvní pokuty sjednané v této smlouvě se nijak nedotýkají nároků pronajímatele na náhradu škody vůči nájemci.

VI.

Způsoby zániku smlouvy

1. Tato smlouva může zaniknout těmito způsoby:
 - 1.1. uplynutím výpovědní doby
 - 1.2. dohodou smluvních stran
 - 1.3. jednostranným odstoupením ze strany pronajímatele, pokud je dle pravomocného rozhodnutí příslušného orgánu nutno naložit s pozemkem jinak nebo je nutno pronajatý pozemek vyklidit anebo **pokud nájemce hrubě porušuje smlouvu** tím, že:
 - a) užívá předmět nájmu v rozporu s touto smlouvou,

b) neužívá pozemek řádně tak, že pronajímateli vzniká škoda,

c) přenechává pronajatý pozemek do nájmu třetím osobám bez souhlasu pronajímatele.

Odstoupení od smlouvy, jako jednostranný úkon pronajímatele, je platné a účinné dnem, kdy bylo jeho písemné vyhotovení doručeno nájemci, po předchozím písemném upozornění se stanovením přiměřené lhůty k nápravě.

VII.

Závěrečná ustanovení

1. Vztahy mezi pronajímatelem a nájemcem neupravené touto smlouvou se řídí ustanoveními občanského zákoníku v platném znění a ostatními obecně závaznými právními předpisy.
2. Změny této smlouvy jsou možné pouze formou písemných dodatků k této smlouvě, schválených a podepsaných oběma smluvními stranami.
3. Tato smlouva je vyhotovena v pěti stejnopisech, z nichž jeden stejnopis obdrží nájemce a čtyři stejnopisy pronajímatel.
4. Tato smlouva nabývá platnosti dnem jejího podpisu oběma smluvními stranami a účinnosti dnem 1. 7. 2009.
5. Smluvní strany prohlašují, že si tuto smlouvu po jejím sepsání řádně přečetly, že odpovídá jejich svobodné vůli a nebyla ujednána v tísní, nebo za nápadně nevýhodných podmínek. Na důkaz souhlasu s obsahem této smlouvy připojují smluvní strany své podpisy.

V Praze dne 30. VI. 2009
Břhumil Z. Falík
1. zástupce prostory
za pronajímatele



V Praze dne 18. 6. 2009
MUDr. Václav Ptáček
za nájemce
LÉČEBNÁ DLOUHODOBĚ NEZPŮSOBYCH PACIENTŮ
příspěvková organizace
ředitel
101 00 Praha 10, Oblouková č.7

DOLOŽKA
Potvrzujeme ve smyslu § 43 zák. č. 131/2000 Sb.,
že byly splněny podmínky pro platnost tohoto právního úkonu.
Pověření členové Zastupitelstva městské části Prahy 10

V Praze dne 25. VI. 2009

NÁVRH TEXTU DODATKU Č. 1

DODATEK Č. 1
KE SMLouvĚ O NÁJMU POZEMKU ZE DNE 30. 6. 2009

Na straně jedné

MĚSTSKÁ ČÁST PRAHA 10

se sídlem: Vršovická 1429/68, Praha 10, PSČ 101 38
 IČO: 00063941
 DIČ: CZ00063941
 bankovní spojení: Česká spořitelna, a.s., pobočka Praha 10, Vršovické nám. 67
 číslo účtu: 9021-2000733369/0800, variabilní symbol **1510990750**
 zastoupená starostkou Renatou **Chmelovou**
 ke smluvnímu jednání oprávněn Ing. Filip **Koucký**, vedoucí odboru majetkoprávního

(dále jen jako „*pronajímatel*“)

a na straně druhé

LÉČEBNA DLOUHODOBĚ NEMOCNÝCH VRŠOVICE, příspěvková organizace

se sídlem: Praha 10 – Vršovice, Oblouková 837/7, PSČ 101 00
 IČO: 008 79 649
 DIČ: CZ00879649
 Zápis v OR: zapsaná v obchodním rejstříku vedeném Městským soudem
 v Praze, oddíl PR, vložka 689
 zastoupená MUDr. Václavem Ptáčkem, ředitelem
 bankovní spojení:
 číslo účtu:

(dále jen „*nájemce*“)

(pronajímatel a nájemce dále společně také jen jako „*účastníci*“)

spolu níže uvedeného dne, měsíce a roku na základě svobodného a vážného projevu vůle a v souladu s platnými právními předpisy, zejména pak s přihlédnutím k ustanovení § 2201 a násl. zákona č. 89/2012 Sb., občanský zákoník, ve znění pozdějších předpisů, po vyjednávání o všech okolnostech a podmínkách uzavřeli tento

DODATEK Č. 1
K NÁJEMNÍ SMLouvĚ ZE DNE 30. 6. 2009ČLÁNEK I.
ÚVODNÍ PROHLÁŠENÍ

1. Účastníci spolu uzavřeli ke dni **30. 6. 2009** smlouvu č. **2009/OMP/3371 (IS 1510990750)** o nájmu pozemků parc. č. **1935**, o výměře **141,0 m²** a parc. č. **1939**, o výměře **321,0 m²**, oba v k. ú. **Vršovice** (dále jen „*nájemní smlouva*“ nebo také „*předmět nájmu*“) vše v k. ú. Vršovice, a to za účelem využití jako zahrady k relaxaci pacientů léčebny.

2. Tento Dodatek č. 1 k nájemní smlouvě je uzavírán na základě a v souladu s usnesením Rady MČ Praha 10 č. ... ze dne

ČLÁNEK II. PŘEDMĚT DODATKU

Účastníci se dohodli na změně nájemní smlouvy takto:

1. Ustanovení Článku I. odst. 2 se ruší a nahrazuje se textem v tomto znění:

Pronajimatel přenechává na základě této smlouvy nájemci pozemek parc. č. **1935**, o výměře **141,0 m²**, k. ú. **Vršovice**, zapsaný v katastru nemovitostí Katastrálního úřadu pro hlavní město Prahu na listu vlastnictví LV **1035**, a to za účelem využití jako zahrady k relaxaci pacientů léčebny. Předmět nájmu je vyznačen na přiloženém snímku pozemkové mapy, který tvoří nedílnou součást této smlouvy jako její **příloha č. 1**.

ČLÁNEK III. ZÁVĚREČNÁ UJEDNÁNÍ

1. Ostatní ustanovení nájemní smlouvy nedotčená tímto Dodatkem č. 1 zůstávají platná a účinná beze změn.
2. Návrh na uzavření tohoto Dodatku č. 1 nelze přijmout s dodatkem nebo s odchylkou.
3. Účastníci si v tomto Dodatku č. 1 ujednali všechny ty náležitosti, které v něm ujednat měli.
4. Účastníci na sebe berou riziko změny okolností.
5. Tento Dodatek č. 1 nabývá platnosti a účinnosti připojením podpisu všech jeho účastníků.
6. Tento Dodatek č. 1 je vyhotoven v šesti (**6**) stejnopisech, z nichž po jeho podpisu obdrží jedno (**1**) jeho vyhotovení nájemce a pět (**5**) jeho vyhotovení pronajimatel.
7. Účastníci prohlašují, že tento Dodatek č. 1 po jeho sepsání řádně přečetli, že odpovídá jejich svobodné vůli a nebyl ujednan v tisni, nebo za nápadně nevýhodných podmínek. Na důkaz souhlasu s obsahem tohoto Dodatku č. 1 připojují smluvní strany své podpisy.
8. **Přílohu** tohoto Dodatku č. 1 tvoří snímek pozemkové mapy.

V Praze dne _____

V Praze dne _____

Za nájemce:

Za pronajimatele:

MUDr. Václav Ptáček
ředitel

Ing. Filip **Koucký**
vedoucí Odboru majetkoprávního
Úřadu městské části Praha 10

Ověřujeme, že byly splněny podmínky platnosti tohoto právního úkonu

MČ P10 podle § 43 zák. č. 131/2000 Sb.

Úřední deska MČ P10 vyvěšeno od --- do ---

Usnesení Rady m. č. Praha 10 (RMČP10) č. _____ ze dne

Usnesení Zastupitelstva m. č. Praha 10 (ZMČP10) č. --- ze dne ---

Ověřovatele 1. 2.

SNÍMEK POZEMKOVÉ MAPY

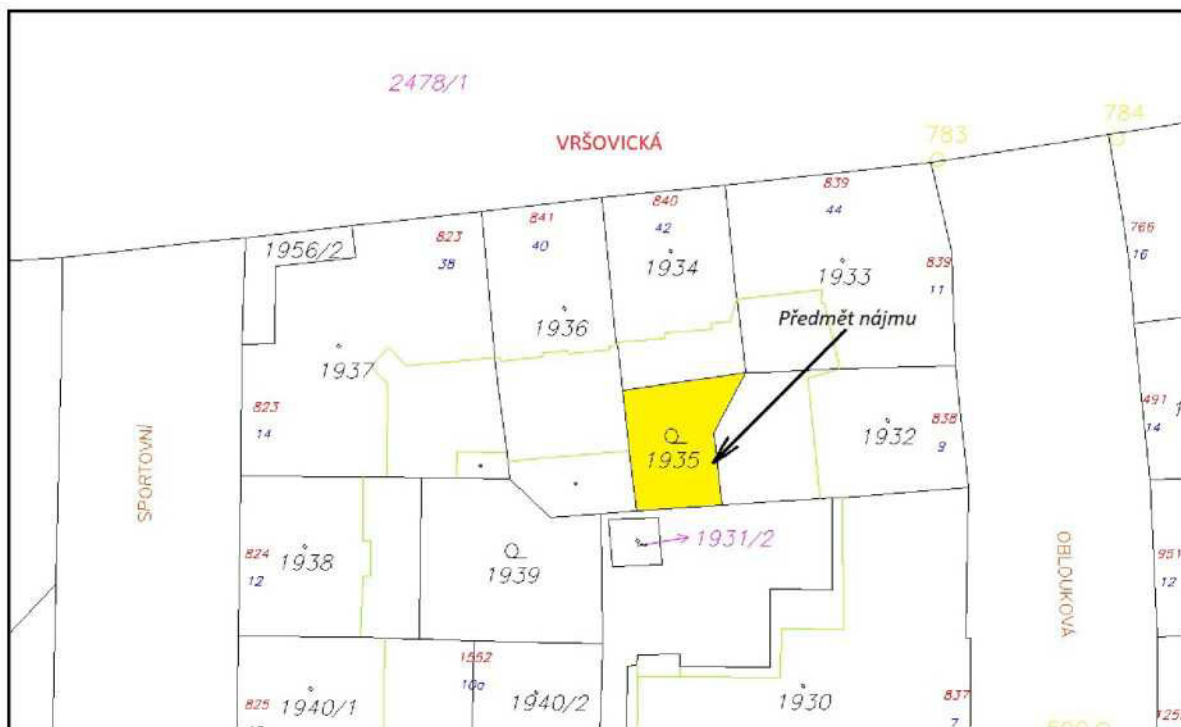

VÝŇATEK ZE ZÁPISU KMN ZE DNE 26. 10. 2020 (POŘ. Č. 5/3)



ZÁPIS z jednání komise konané 26. 10. 2020

KMN – komise majetková a nebytových prostor
ÚMČ Praha 10, Vršovická 68, v zasedačce 411a)

Přítomni: Mgr. David Satke – předseda KMN
doc. Ing. Lucie Sedmíhradská Ph.D., Mgr. Václav Vlček, Ing. Michal Narovec, JUDr. Pavel Šutka a Ing. Pavel Hájek - členové komise KMN

Omluvil se: doc. Ing. Petr David, Ph.D.

Hosté: Ing. Petr Beneš - místostarosta, Mgr. Jakub Ďurica – vedoucí oddělení pohledávek, Josef Klogner – vedoucí referátu nebytových prostor, Bc. Iva Petřinová – právnick OMP a Ing. Zdeněk Pistora, CSc. – vedoucí referátu stavebně technického

Zapsal: Petr Stejskal tajemník KMN

K usnášeníschopnosti KMN:

Zasedání KMN zahájil a od 17:05 hod. vedl předseda KMN Mgr. David Satke. Komise zahájila jednání v počtu 6 členů a celou dobu jednala v počtu 6 členů. Komise byla po celou dobu jednání usnášeníschopná. Jednání bylo ukončeno v 19:20 hod.

1. Zahájení komise

hlasování o přítomnosti na jednání komise pro:
- **Ing. Petra Beneše** – místostarostu

PŘÍTOMNO: 6
PRO: 6
PROTI: -
ZDRŽEL SE: -

2. Schválení programu

PŘÍTOMNO: 6
PRO: 6
PROTI: -
ZDRŽEL SE: -
Výsledek hlasování: **PROGRAM BYL SCHVÁLEN**

Poř. č. 5/2

Projednáni nabídky na využití předkupního práva, žadatel

Komise NESOUHLASÍ s využitím předkupního práva ke stavbě bez č. p., č. e., zapsané v KN na LV 1999 pro k. ú. Michle, způsob využití garáž, ve vlastnictví pana [redacted] postavené na pozemku parc. č. 3017/43, k. ú. Michle, o výměře 18,0 m², zastavěná plocha a nádvoří, ve vlastnictví hl. m. Prahy, svěřené správě m. č. Praha 10, za kupní cenu 400. 000 Kč.

PŘÍTOMNO: 6

PRO: 6

PROTI: -

ZDRŽEL SE: -

Výsledek hlasování: **KOMISE NESOUHLASÍ S VYUŽITÍM PŘEDKUPNÍHO PRÁVA KE STAVBĚ BEZ č. p., č. e., ZAPSANÉ V KN NA LV 1999 PRO k. ú. MICHLE, ZPŮSOB VYUŽITÍ GARÁŽ, VE VLASTNICTVÍ PANA [redacted] POSTAVENÉ NA POZEMKU parc. č. 3017/43, k. ú. MICHLE, O VÝMĚŘE 18,0 m², ZASTAVĚNÁ PLOCHA A NÁDVOŘÍ, VE VLASTNICTVÍ HL. M. PRAHY, SVĚŘENÉ SPRÁVĚ M. Č. PRAHA 10, ZA KUPNÍ CENU 400. 000 Kč**

Poř. č. 5/3

Projednáni návrhu na uzavření dodatku č. 1 ke smlouvě č. 2009/OMP/3371 o nájmu části pozemku ze dne 30. 6. 2009

Komise SOUHLASÍ s uzavřením dodatku č. 1 ke smlouvě č. 2009/OMP/3371 (VS 1510990750) ze dne 30. 6. 2020.

PŘÍTOMNO: 6

PRO: 6

PROTI: -

ZDRŽEL SE: -

Výsledek hlasování: **KOMISE SOUHLASÍ S UZAVŘENÍM DODATKU č. 1 KE SMLOUVU č. 2009/OMP/3371 (VS 1510990750) ZE DNE 30. 6. 2020**

Poř. č. 5/4

Projednáni návrhu na uzavření smlouvy o nájmu pozemku parc. č. 1939, o výměře 321,0 m², k. ú. Vršovice

Komise SOUHLASÍ s uzavřením smlouvy o nájmu pozemku parc. č. 1939, o výměře 321,0 m², k. ú. Vršovice, se společností Vršovická zdravotní, a.s., IČO 289 71 906, se sídlem Praha 10 – Vršovice, Oblouková 837/7, PSČ 101 00, za nájemné ve výši 109.140,00 Kč ročně bez DPH.

PŘÍTOMNO: 6

PRO: 6

PROTI: -

ZDRŽEL SE: -

Výsledek hlasování: **KOMISE SOUHLASÍ S UZAVŘENÍM SMLOUVY O NÁJMU POZEMKU parc. č. 1939, O VÝMĚŘE 321,0 m², k. ú. VRŠOVICE, SE SPOLEČNOSTÍ VRŠOVICKÁ ZDRAVOTNÍ, a.s., IČO 289 71 906, SE SÍDLEM PRAHA 10 – VRŠOVICE, OBLOUKOVÁ 837/7, PSČ 101 00, ZA NÁJEMNÉ VE VÝŠI 109.140,00 Kč ROČNĚ BEZ DPH**

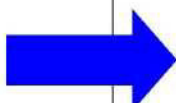

Poř. č. 7/2

Projednáni žádosti o poskytnutí slevy z nájemného po dobu havarijního stavu a stavebních oprav v nebytovém prostoru na adrese Karpatská 1000/15

*Komise **SOUHLASÍ** s poskytnutím slevy z nájemného po dobu havarijního stavu a stavebních oprav nebytového prostoru, po zohlednění již poskytnuté slevy z důvodu CORONY, a to jak od MČ Praha 10, tak i od ČR.*

PŘÍTOMNO: 6

PRO: 5

PROTI: -

ZDRŽEL SE: 1

Výsledek hlasování: **KOMISE SOUHLASÍ S POSKYTNUTÍM SLEVY Z NÁJEMNÉHO PO DOBU HAVARIJNÍHO STAVU A STAVEBNÍCH OPRAV NEBYTOVÉHO PROSTORU, PO ZOHLEDNĚNÍ JIŽ POSKYTNUTÉ SLEVY Z DŮVODU CORONY, A TO JAK OD MČ PRAHA 10, TAK I OD ČR**

Poř. č. 7/3

Návrh na změnu Zásad hospodaření s nebytovými prostory svěřenými městské části Praha 10

*Komise **SOUHLASÍ** s navrhovanou změnou textace Zásad hospodaření s nebytovými prostory svěřenými městské části Praha 10.*

PŘÍTOMNO: 6

PRO: 5

PROTI: 1 (Ing. Michal Narovec)

ZDRŽEL SE: -

Výsledek hlasování: **KOMISE SOUHLASÍ S NAVRHOVANOU ZMĚNOU TEXTACE ZÁSAD HOSPODAŘENÍ S NEBYTOVÝMI PROSTORY SVĚŘENÝMI MĚSTSKÉ ČÁSTI PRAHA 10**

8. Různé

Další jednání KMN jsou naplánována na tyto termíny:

Listopad - 25. 11. 2020 od 17:00 (poslední středa v měsíci)

Prosinec je posunutý na 4. 1. 2021 od 17:00 (první pondělí v měsíci)

9. Závěr

Pan předseda KMN Mgr. David Satke v 19:20 hod. všem přítomným poděkoval a jednání KMN ukončil. Zapsal dne 29. 10. 2020 Petr Stejskal – tajemník komise majetkové a nebytových prostor.

