

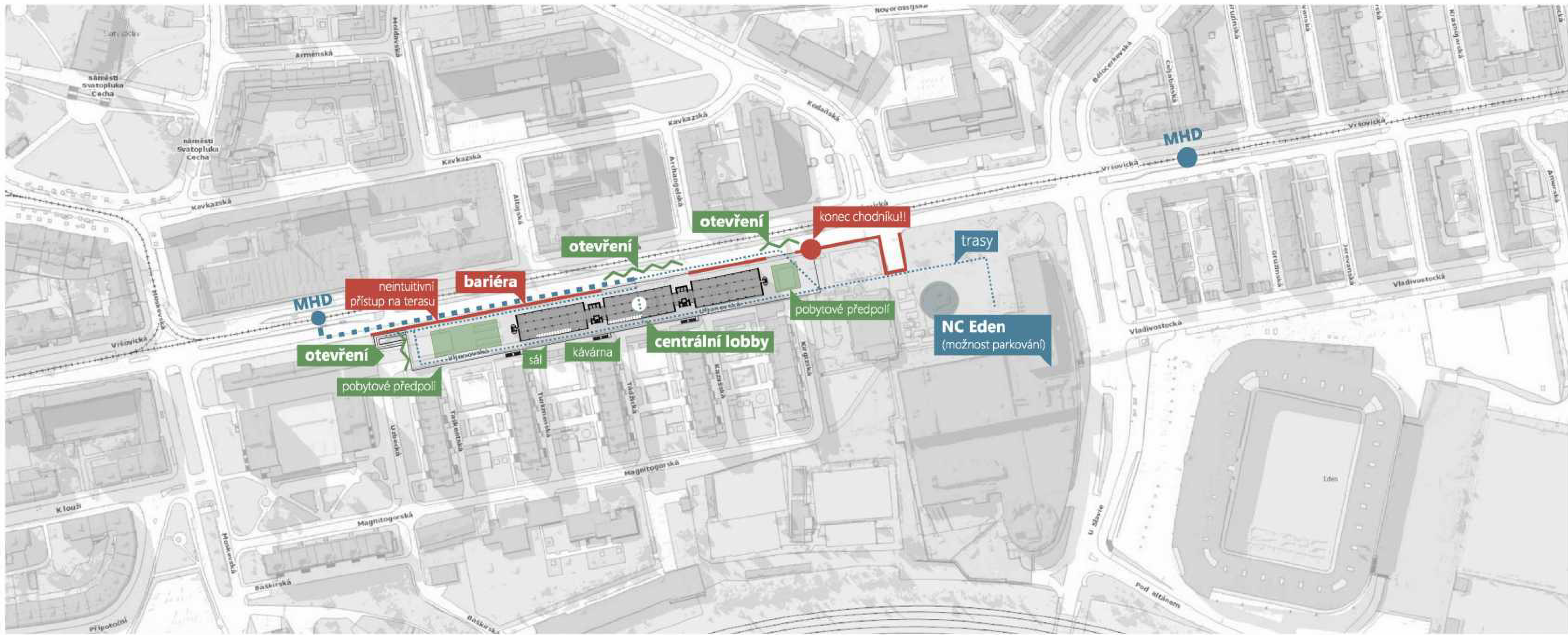

# Širší vztahy



**CASUA**

název výkresu  
**Širší vztahy**

název projektu  
**Úřad městské části Praha 10**  
Vršovická 1429/68

stupeň pd  
-  
výkres číslo  
-

měřítko  
-

datum  
9/12/2019

# Širší vztahy

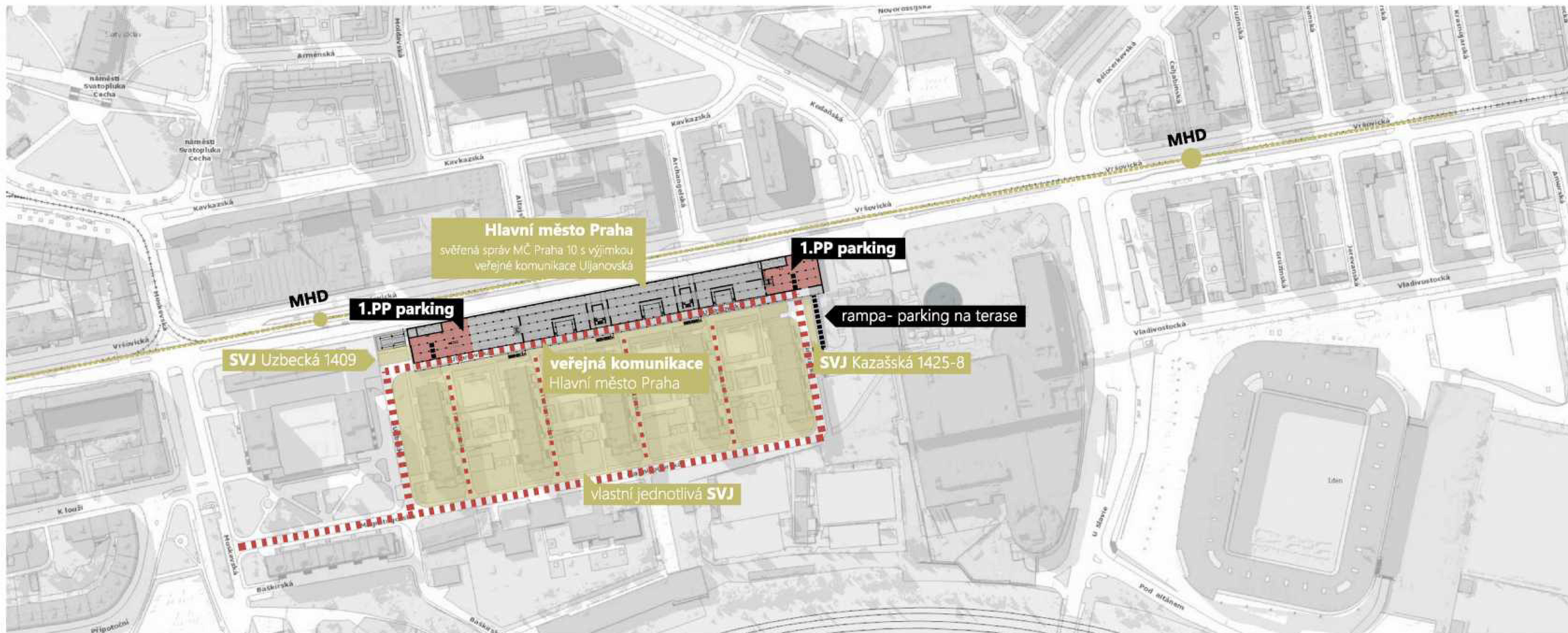

**CASUA**

název výkresu  
**Širší vztahy**

název projektu  
**Úřad městské části Praha 10**  
Vrbovická 1429/68

stupeň pd  
-  
výkres číslo  
-

měřítko  
-  
-

datum  
9/12/2019

# Koncept návrhu

Zachování rázu a kvalit budovy

1/ Člěnění hmoty

- oddělení hmoty od parteru
- kontrast plného a průhledného
- kontrapunkt komunikačních věží
- zprostupnění podnože

2/ Materiálový standard fasády

3/ Dynamika pláště



# Koncept návrhu

Zachování rázu a kvalit budovy

## 1/ Člěnění hmoty

- oddělení hmoty od parteru
- kontrast plného a průhledného
- kontrapunkt komunikačních věží
- zprostupnění podnože

## 2/ Materiálový standard fasády

- **plastický lehký obvodový plášť**
- **keramický obklad pevných částí**
- **kvalita detailu**

## 3/ Dynamika pláště

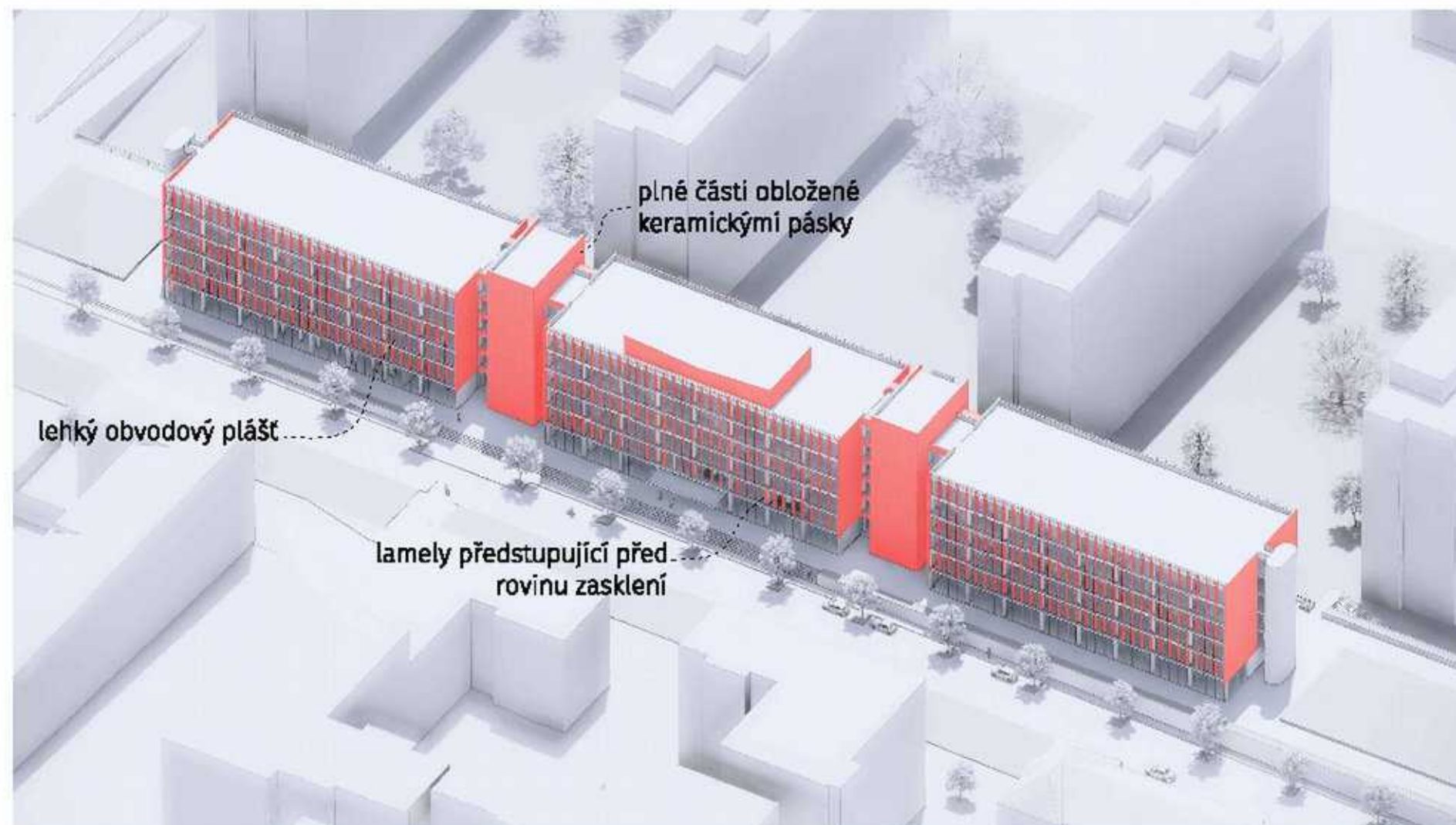

**Legenda:**

- A** Vstupní veřejná část
- B** Úřední veřejná část
- C** Úřední neveřejná část
- D** Reprezentační část

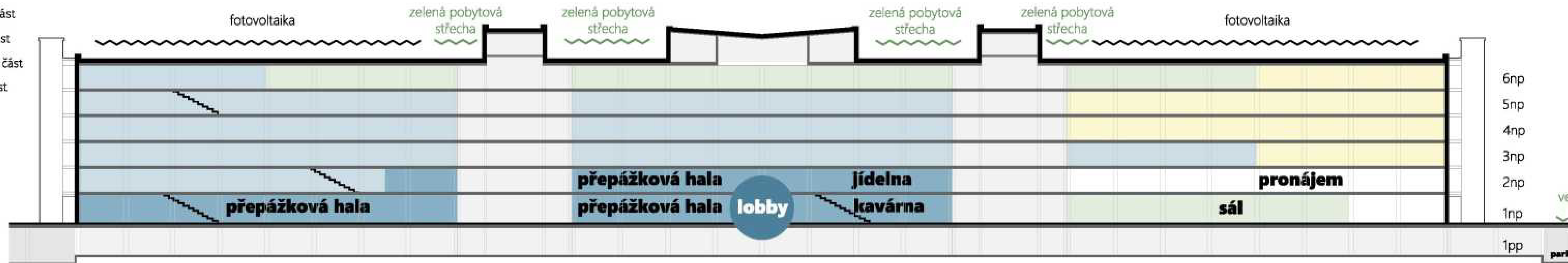

**Legenda:**

- 1 KT
- 2 KS
- 3 OEK
- 4 OHS
- 5 OKK
- 6 OKP
- 7 OBN
- 8 OMP
- 9 OOS
- 10 OSO
- 11 OST
- 12 OŠK
- 13 OŽI
- 14 OŽD
- 15 OPZ

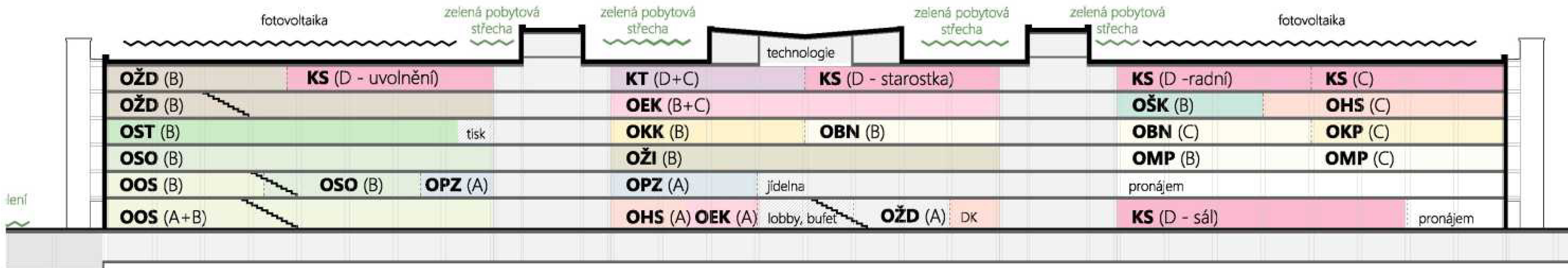

**a**

**b**

**c**

- komunikace, zázemí, sdílené prostory
- parking
- sklady, archivy
- zázemí gastro

**CASUA**

název výkresu  
**Dispoziční řešení  
Schéma zónování**

název projektu  
**Úřad městské části Praha 10  
Vršovická 1429/68**

stupeň pd	měřítko	datum
-	-	13/1/2020
výkres číslo	-	-



Referenční příklady společných prostor:



**CASUA**

název výkresu  
**Dispoziční řešení  
Schéma podlaží**

název projektu  
**Úřad městské části Praha 10  
Vršovická 1429/68**

stupeň pd  
výkres číslo

měřítko  
-

datum  
13/1/2020



# Typové kanceláře referentů

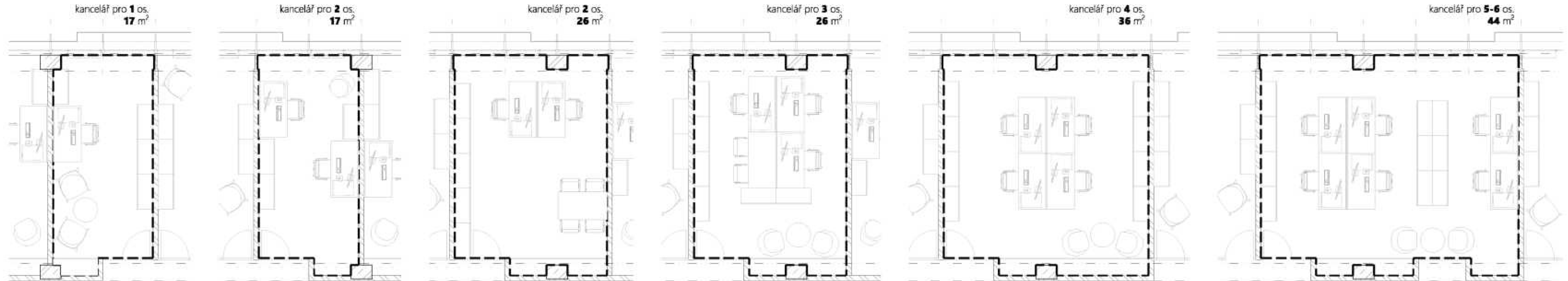

# Pracoviště s vysokou návštěvností

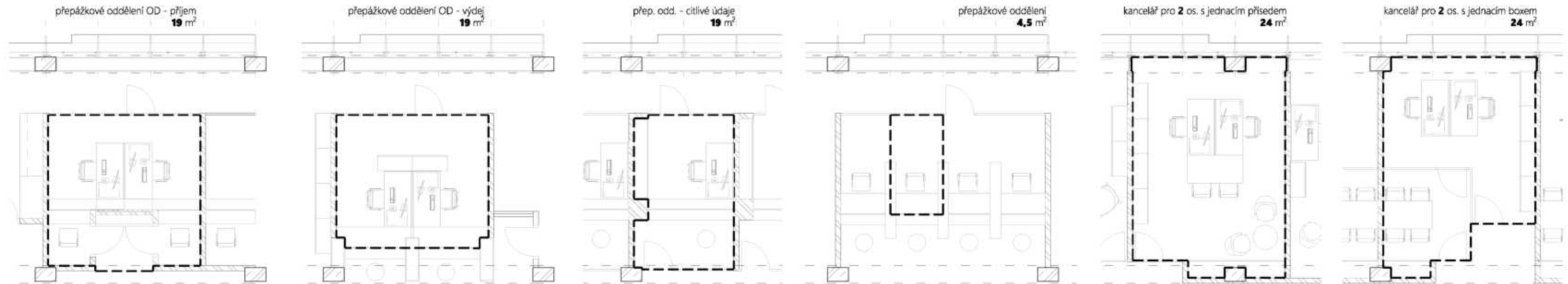

**CASUA**

název výkresu  
**Provozní uspořádání  
Typologie**

název projektu  
**Úřad městské části Praha 10  
Vršovická 1429/68**

stupeň pd	měřítko	datum
-	-	9/12/2019
výkres číslo	-	-

# Typové kanceláře vedoucích pracovníků

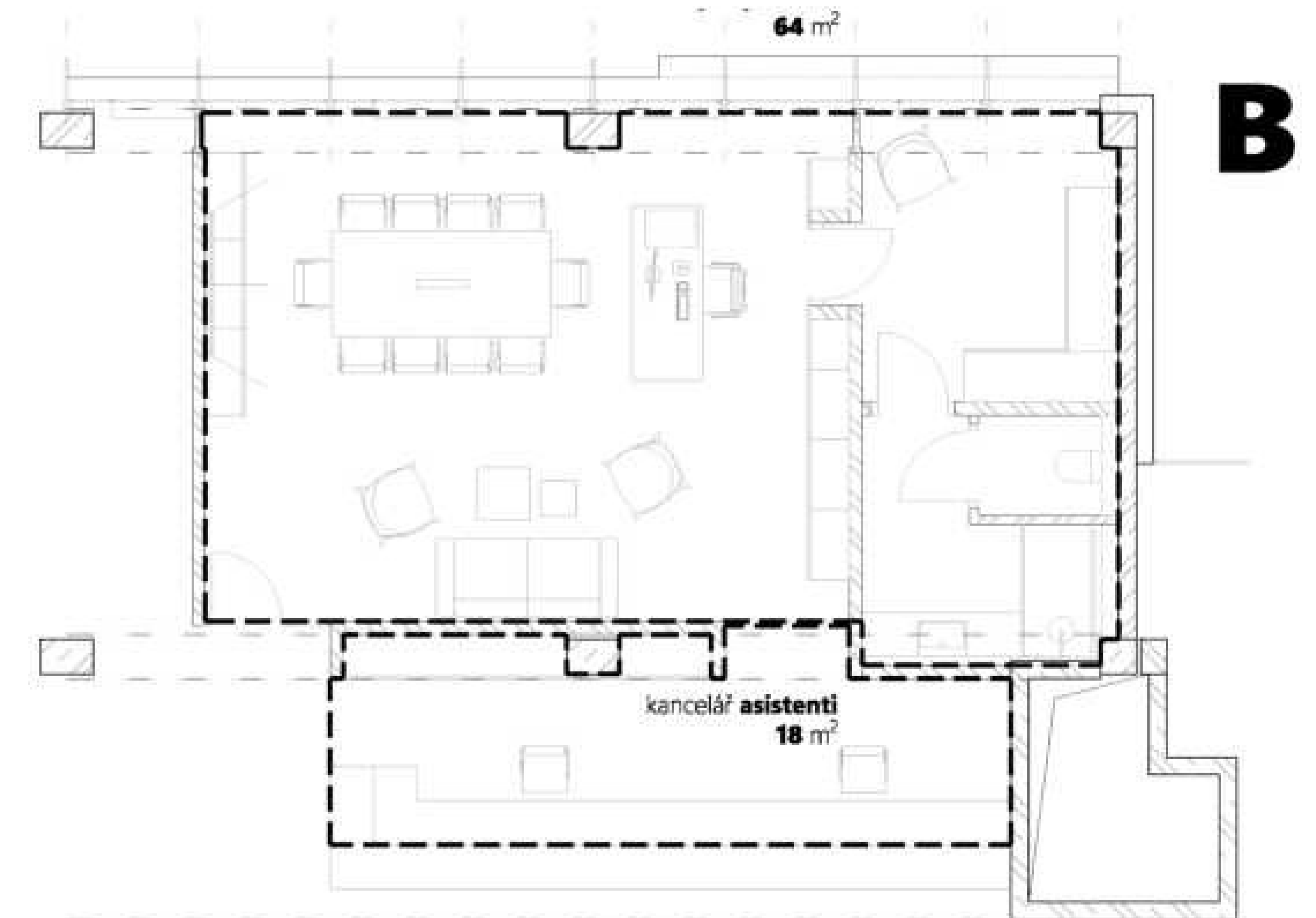
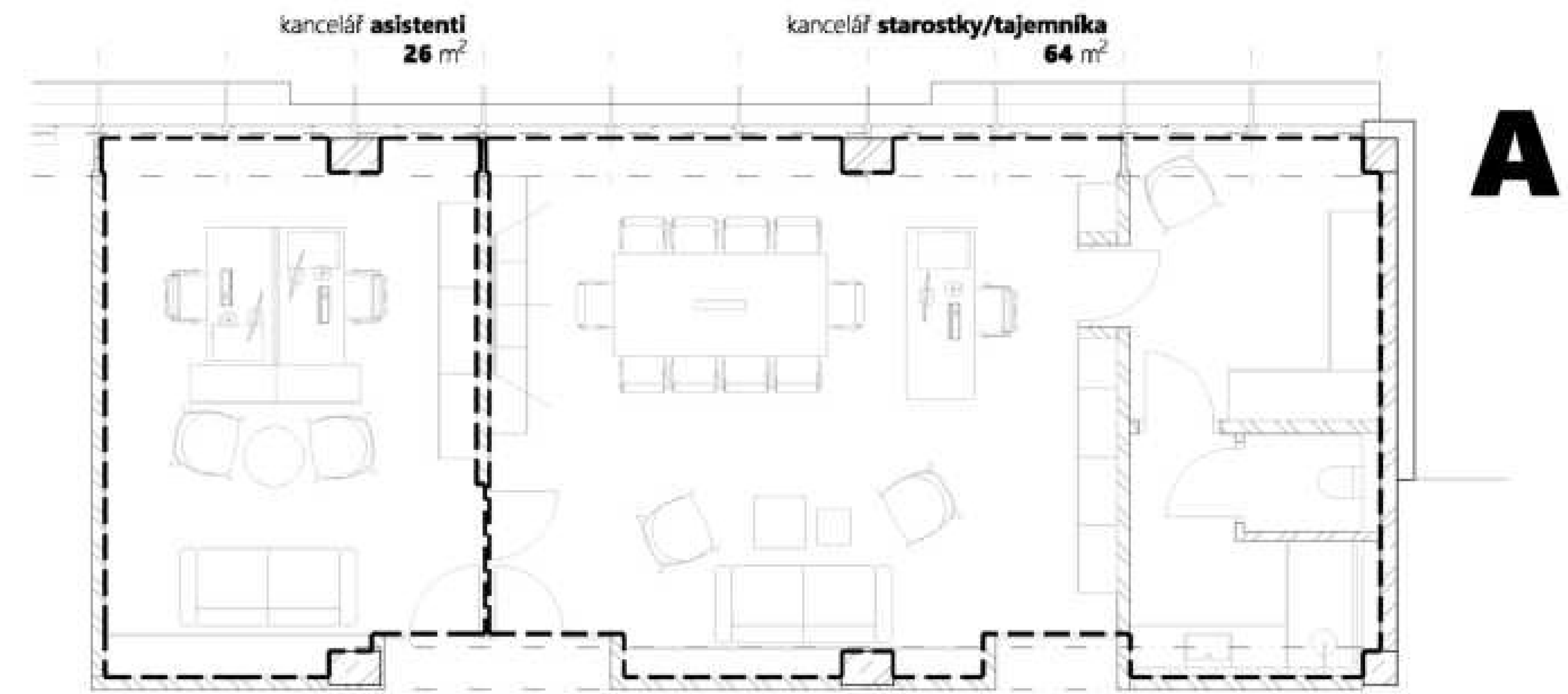
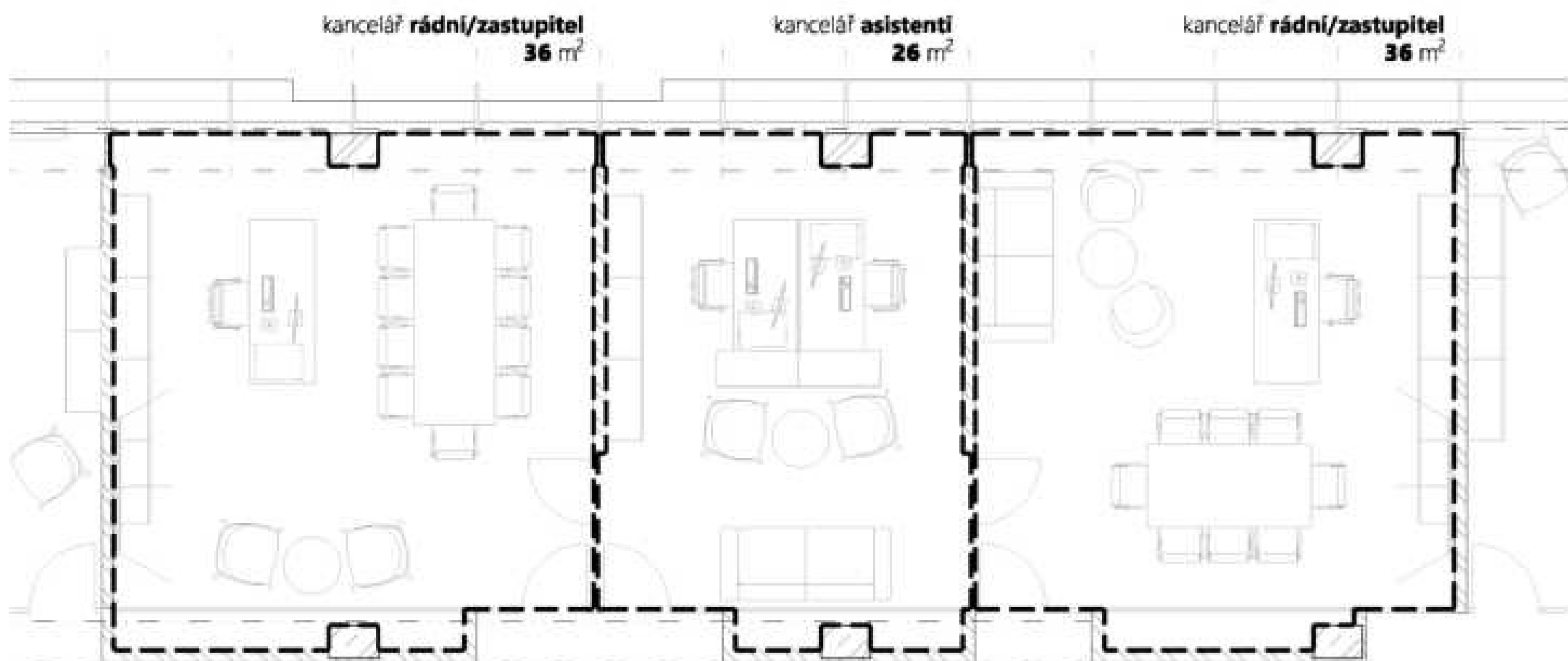
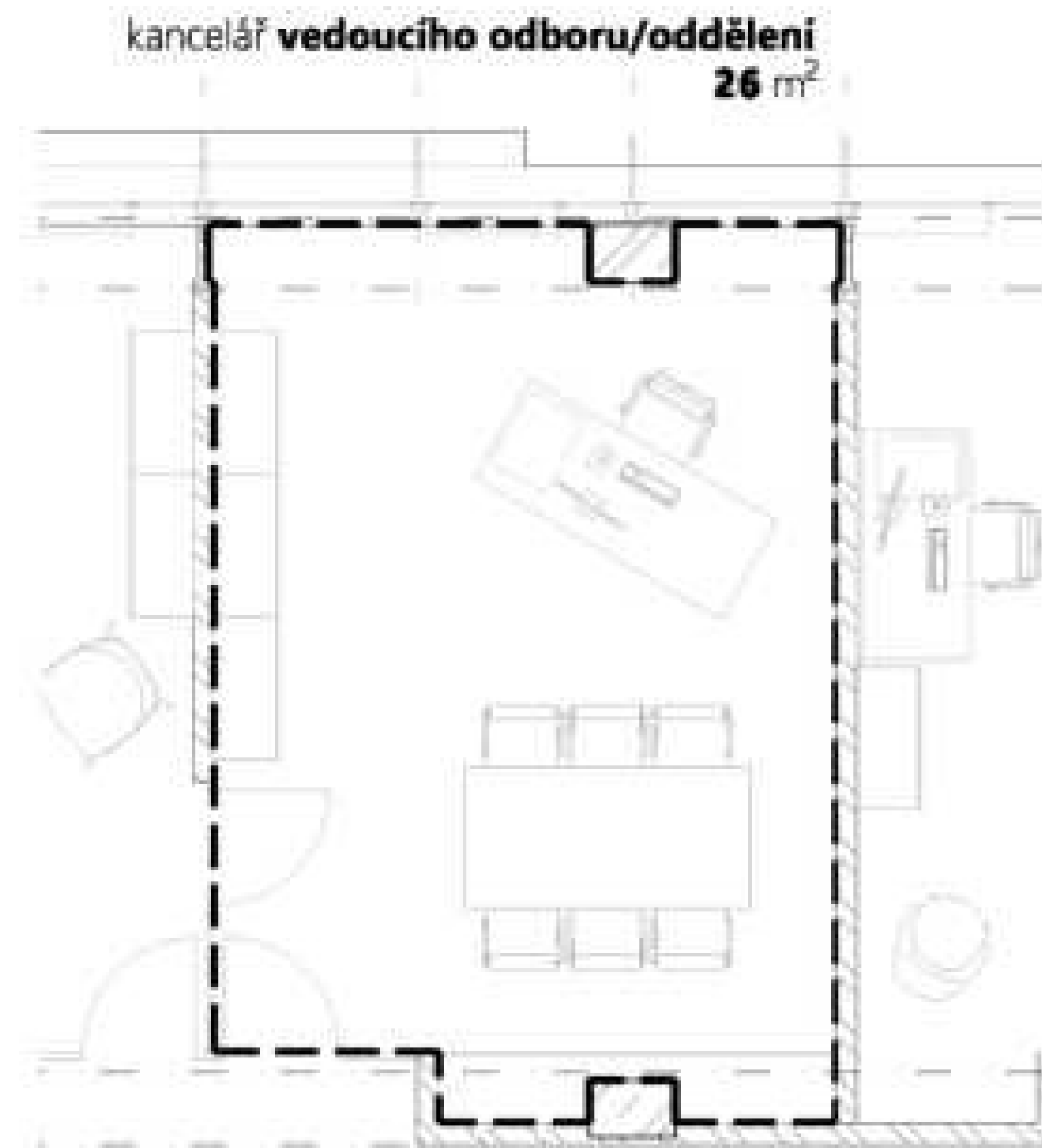
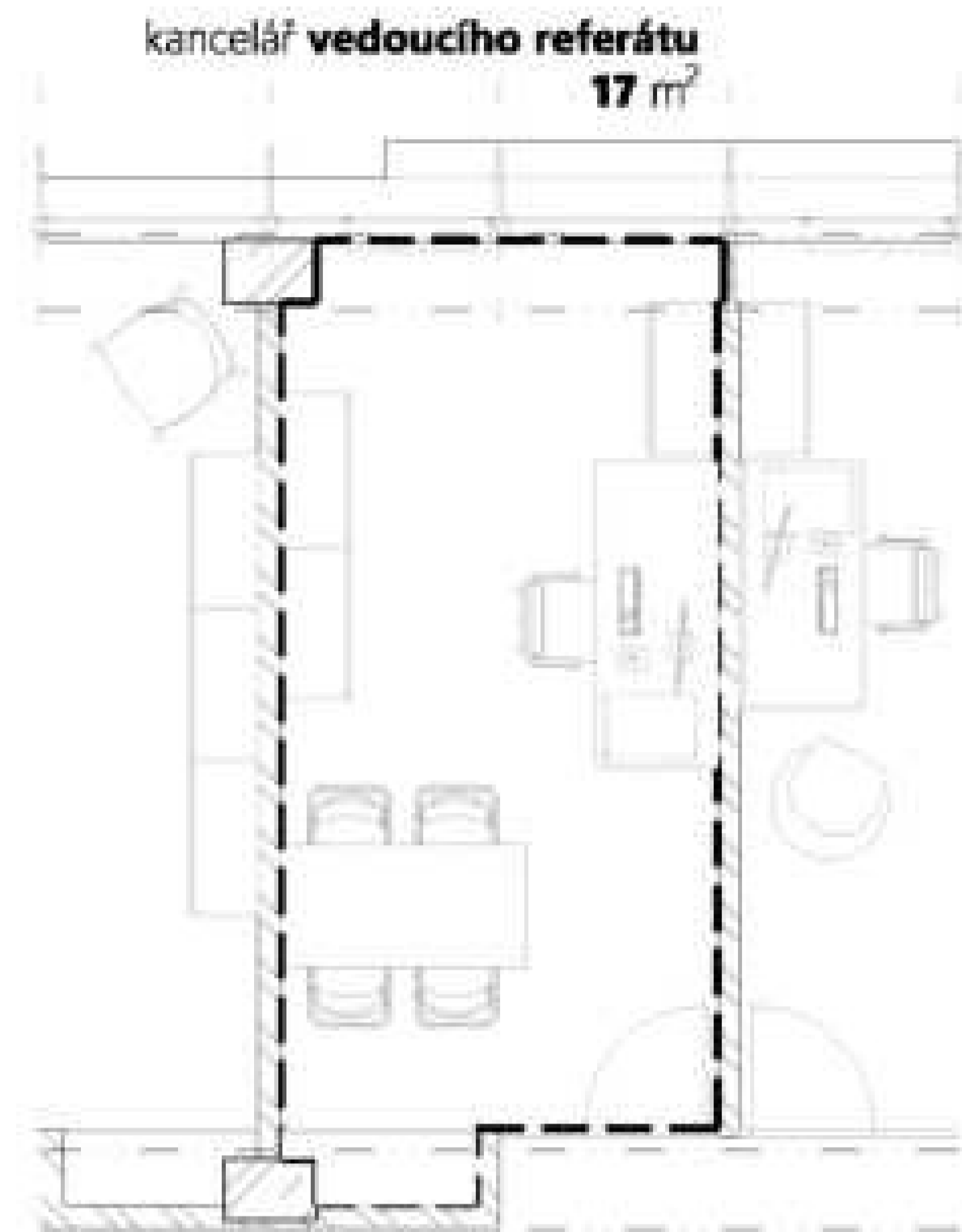

**CASUA**

název výkresu  
**Provozní uspořádání  
Typologie**

název projektu  
**Úřad městské části Praha 10  
Vršovická 1429/68**

stupeň pd  
-  
výkres číslo  
-

měřítko  
-  
datum  
9/12/2019

# Typové zasedací místnosti

zasedací místnost pro **6-10 os.**  
**17 m<sup>2</sup>**

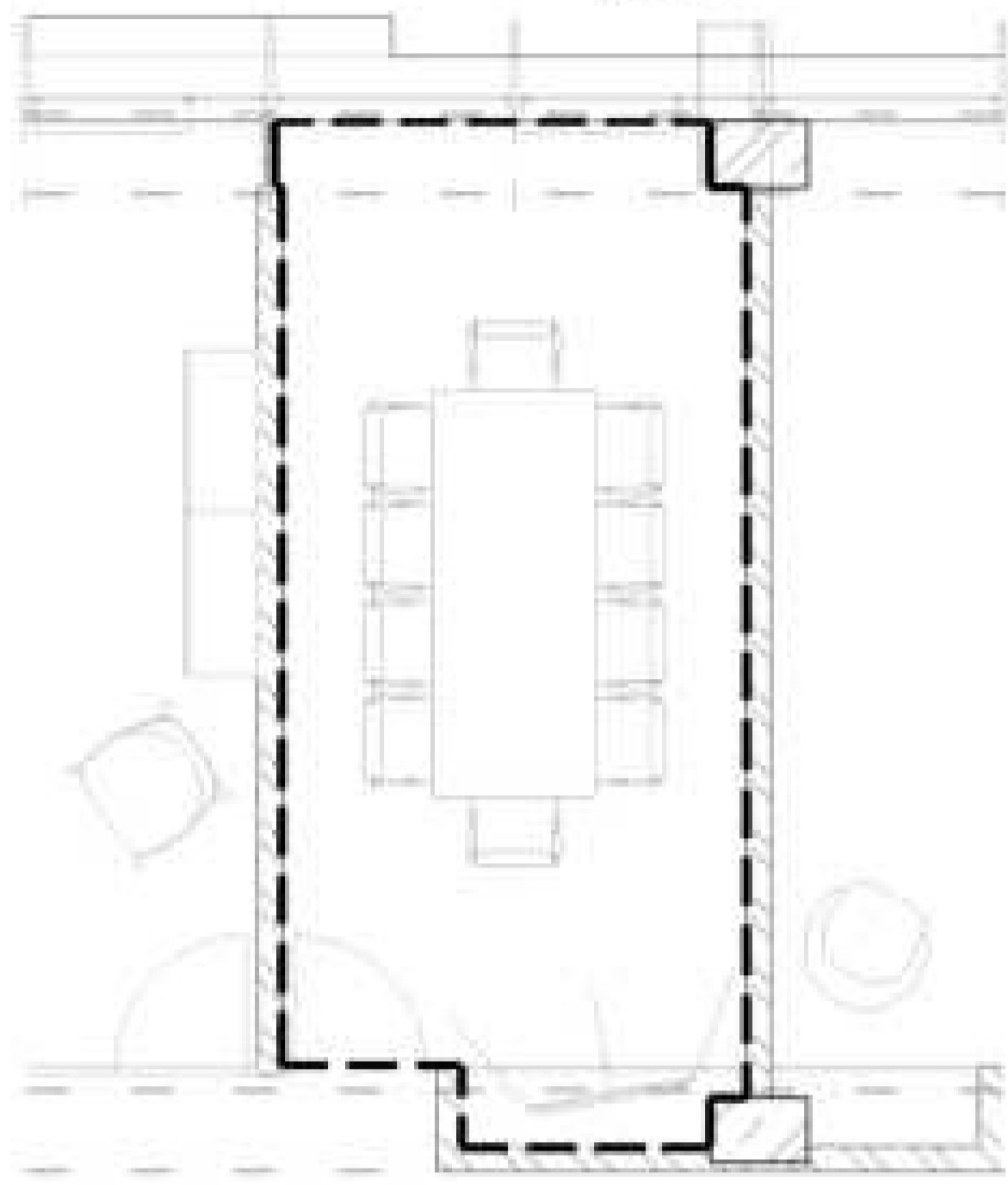

zasedací místnost pro **10-15 os.**  
**26 m<sup>2</sup>**

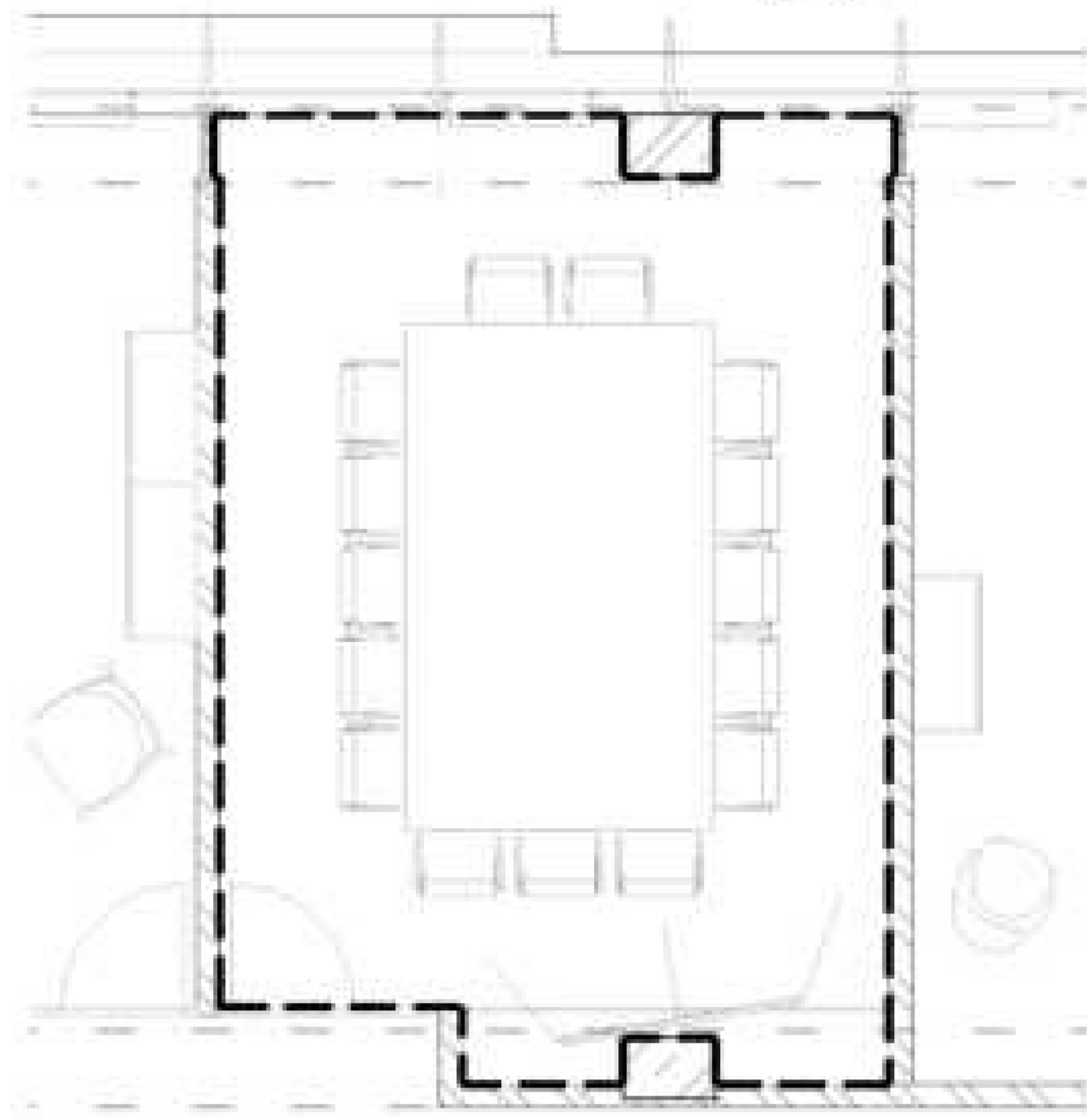

zasedací místnost pro **15-20 os.**  
**35 m<sup>2</sup>**

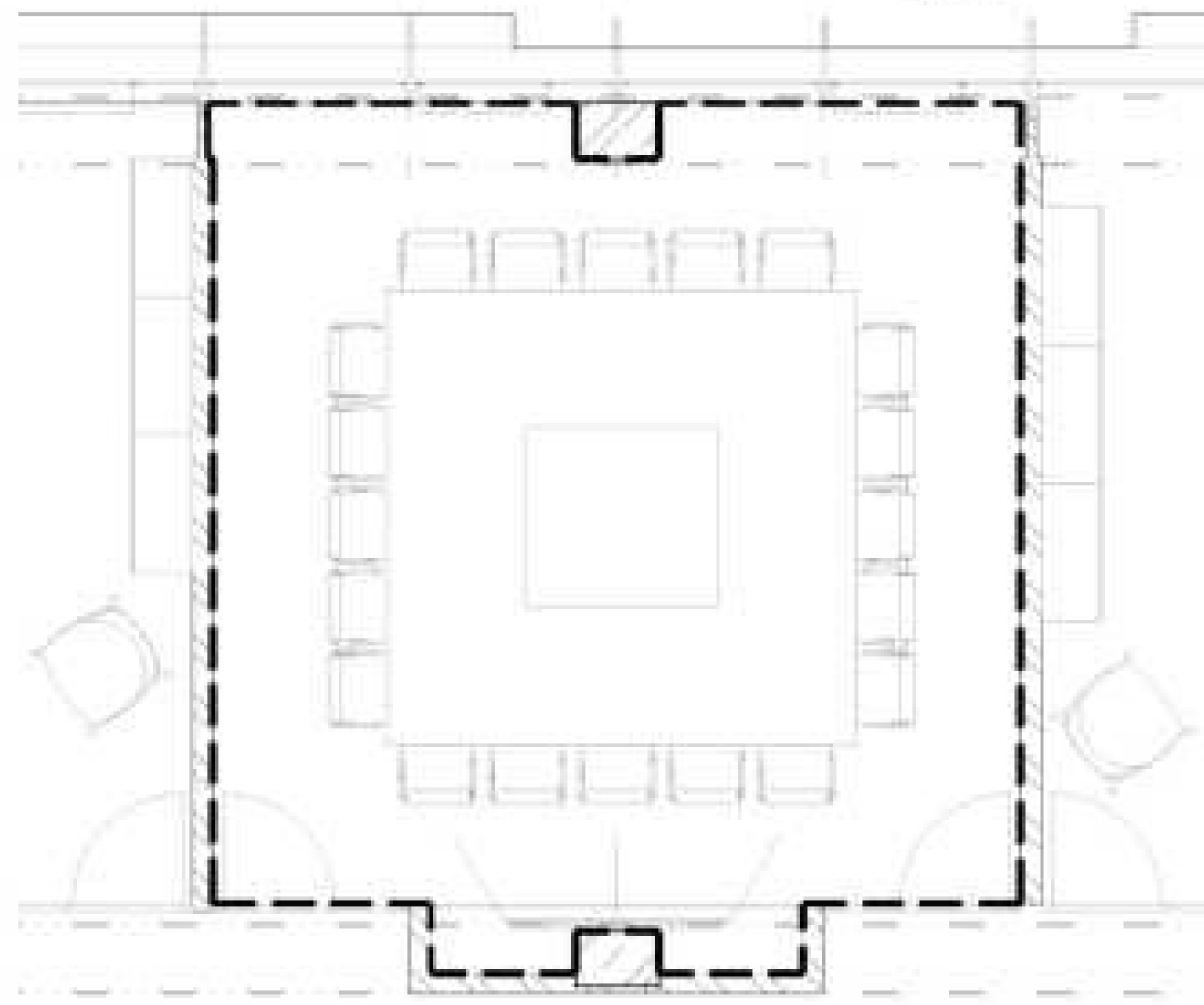

zasedací místnost s kuchyňkou pro **15-20 os.**  
**44 m<sup>2</sup>**

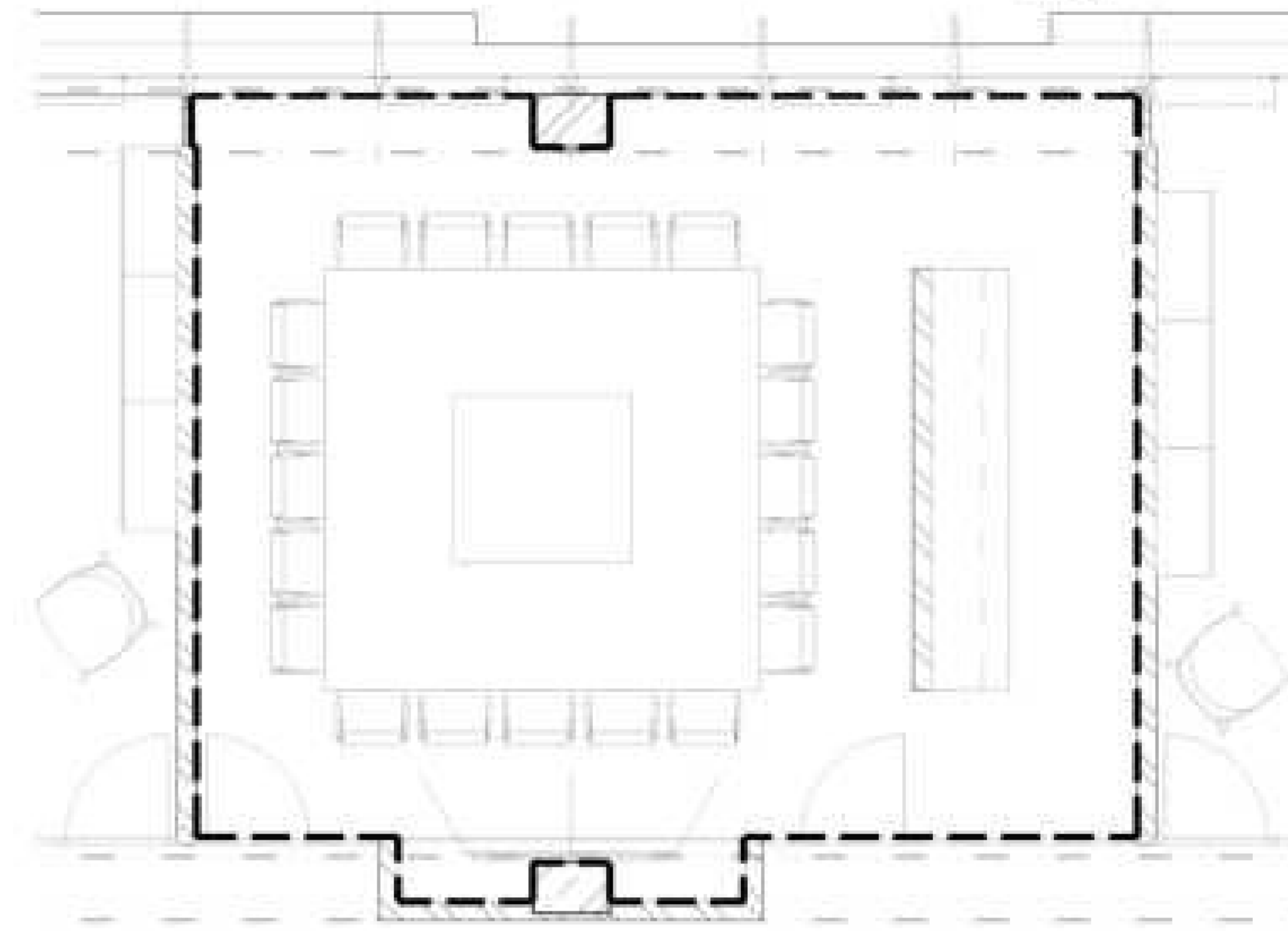

zasedací místnost pro **30 os.**  
**73 m<sup>2</sup>**

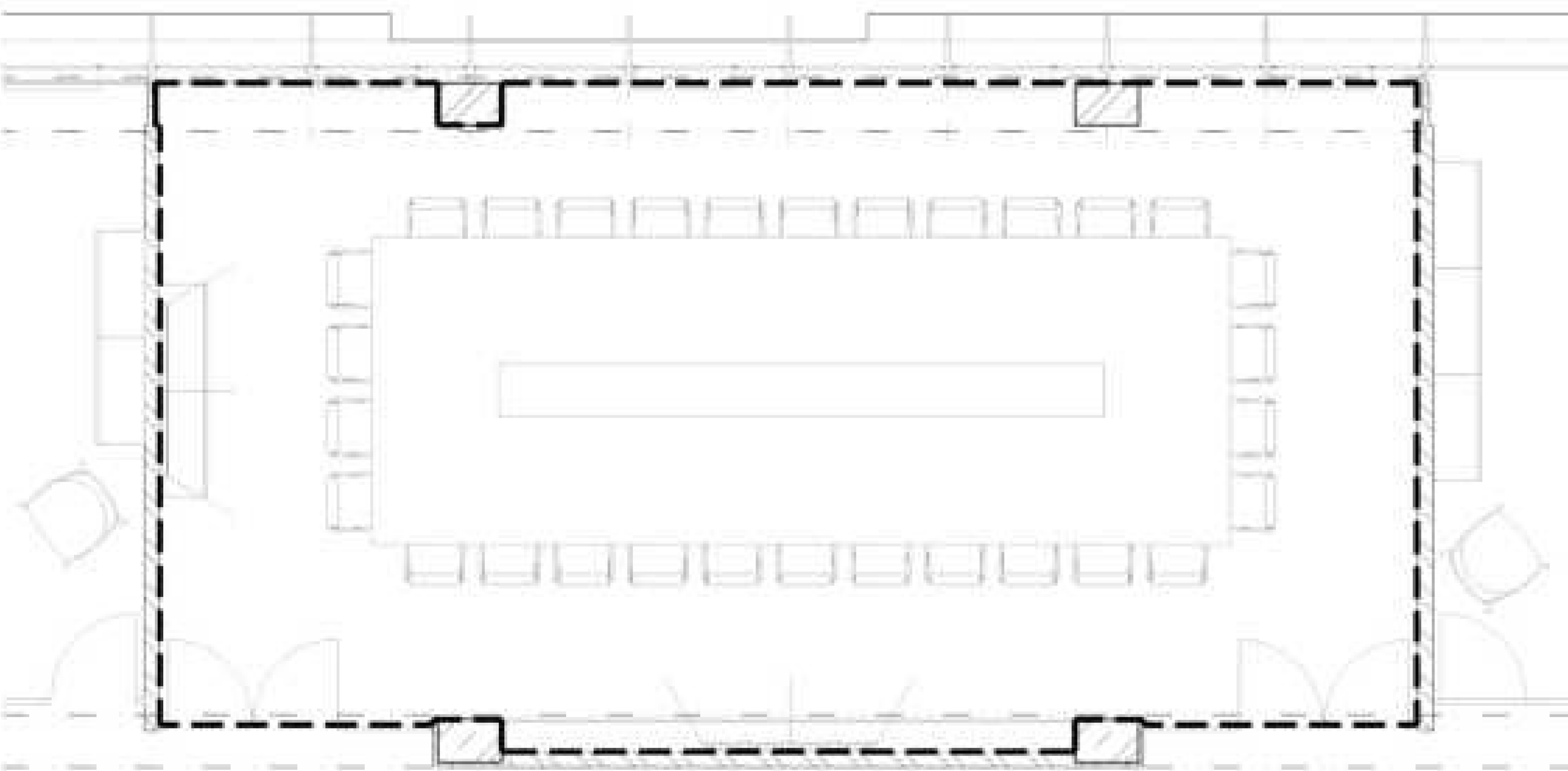

**CASUA**

název výkresu  
**Provozní uspořádání  
Typologie**

název projektu  
**Úřad městské části Praha 10  
Vršovická 1429/68**

stupeň pd	měřítko	datum
-	-	9/12/2019
výkres číslo	-	-

Legenda:

- 1 KT
  - 2 KS
  - 3 OEK
  - 4 OHS
  - 5 OKK
  - 6 OKP
  - 7 OBN
  - 8 OMP
  - 9 OOS
  - 10 OSO
  - 11 OST
  - 12 OŠK
  - 13 OŽI
  - 14 OŽD
  - 15 OPZ
- komunikace, zázemí, sdílené prostory parking
- sklady, archivy
- zázemí gastro





**Legenda:**

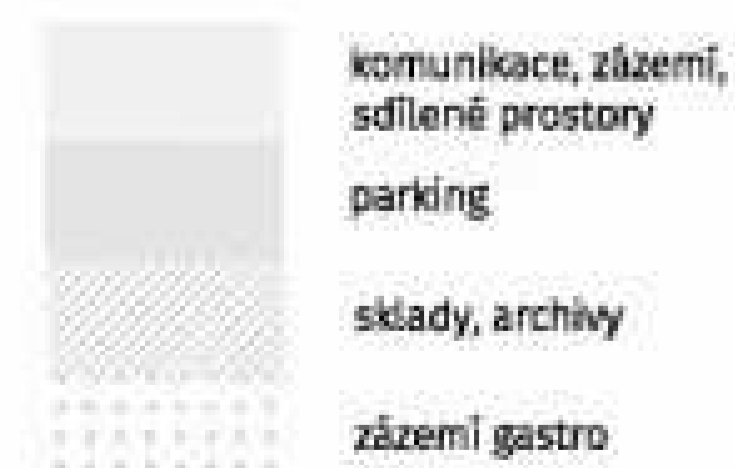
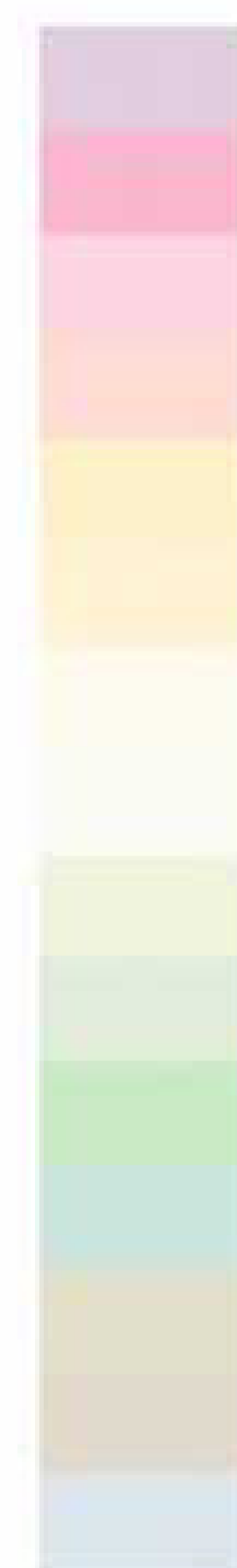

**CASUA**

název výkresu  
**Dispoziční řešení  
3+4np**

název projektu  
**Úřad městské části Praha 10  
Vršovická 1429/68**

stupeň pd	měřítko	datum
-	-	13/1/2020
výkres číslo	-	-



**Legenda:**



- komunikace, zázemí, sdílené prostory
- parking
- sklady, archivy
- zázemí gastro



**CASUA**

název výkresu  
**Dispoziční řešení  
5+6np**

název projektu  
**Úřad městské části Praha 10  
Vršovická 1429/68**

stupeň pd	měřítko	datum
-	-	13/1/2020
výkres číslo	-	-

**Legenda:**

- 1 KT
- 2 KS
- 3 OEK
- 4 OHS
- 5 OKK
- 6 OKP
- 7 OBN
- 8 OMP
- 9 OOS
- 10 OSO
- 11 OST
- 12 OŠK
- 13 OŽI
- 14 OŽD
- 15 OPZ

- komunikace, zázemí, sdílené prostory
- parking
- sklady, archiv
- zázemí gastro

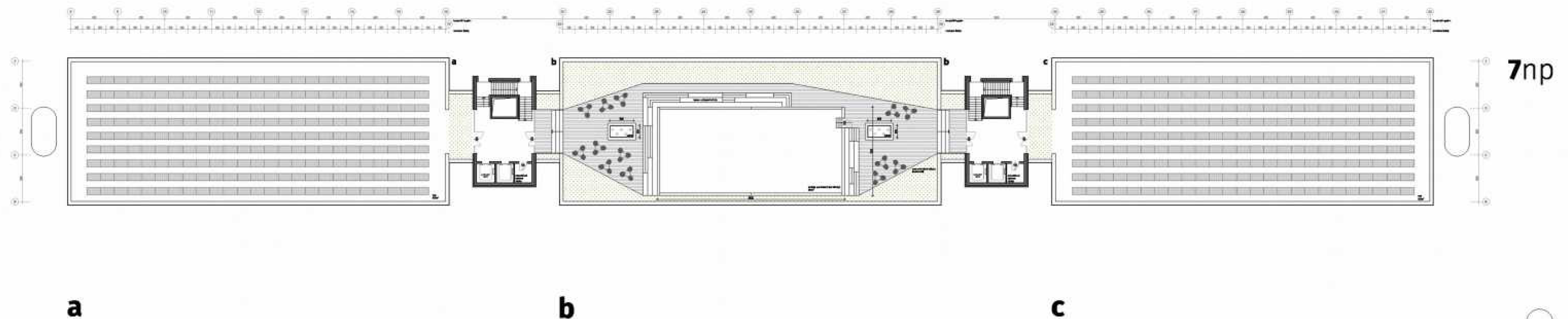

**CASUA**

název výkresu  
**Dispoziční řešení  
7np (střecha)**

název projektu  
**Úřad městské části Praha 10  
Vršovická 1429/68**

stupeň pd	měřítko	datum
-	-	13/1/2020
výkres číslo	-	-

---

**CASUA**

název výkresu  
**Dispoziční řešení**

název projektu  
**Úřad městské části Praha 10**  
Vršovická 1429/68

stupeň pd  
výkres číslo

měřítko  
-

datum  
13/1/2020

---

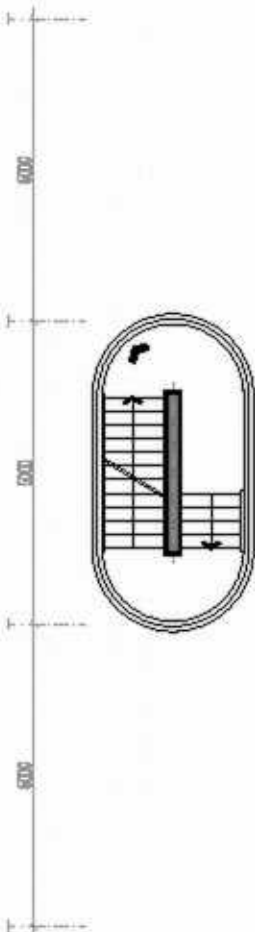
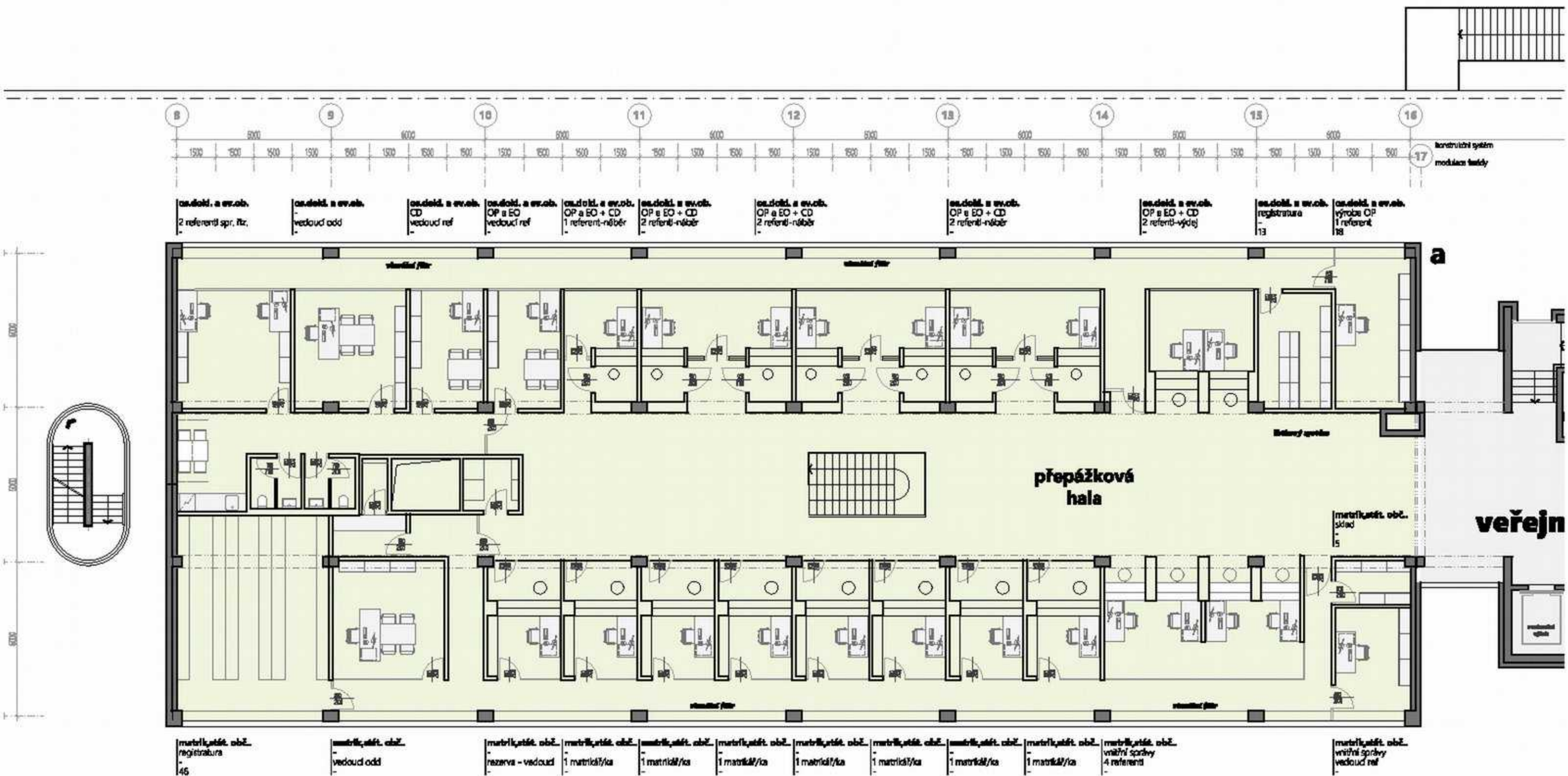

**09\_OOS (A)**

HPP (m2)	900
počet osob	28
archivy/sklady (m2)	64

**CASUA**

název výkresu  
**Dispoziční řešení  
1np obj.A**

název projektu  
**Úřad městské části Praha 10  
Vršoviclá 1428/65**

stupeň pd	mřížka	datum
výkres číslo	150	13/1/2020
	-	



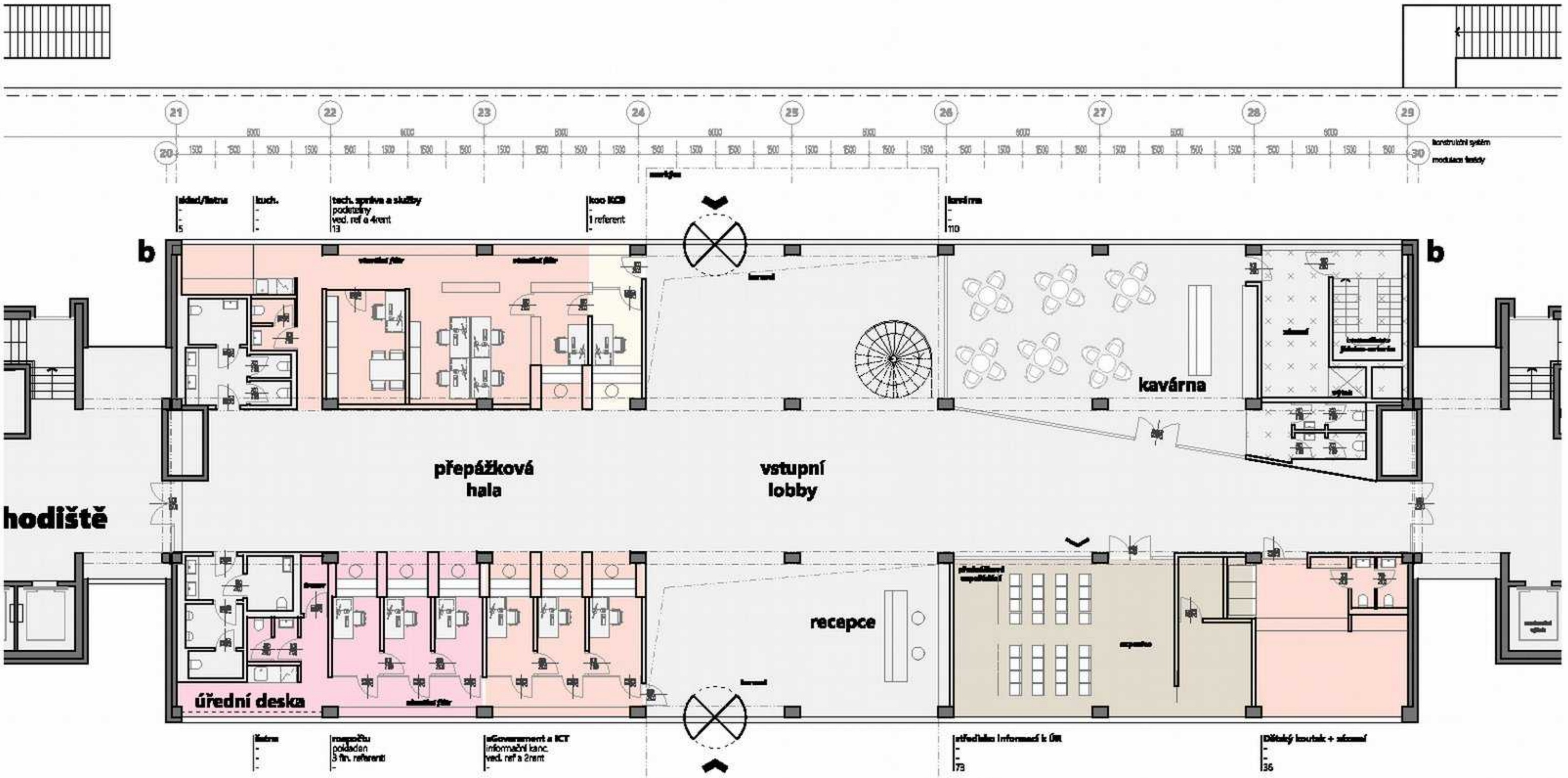

**hodiště**

**04\_OHS + 03\_OEK (A)**

HPP (m2)	194
počet osob	10+3
archivy/sklady (m2)	skříňově

**14\_OŽD (A)**

HPP (m2)	73
počet osob	-
archivy/sklady (m2)	-

**CASUA**

název výkresu  
**Dispoziční řešení  
1np obj.B**

název projektu  
**Úřad městské části Praha 10  
Vršoviclá 1428/68**

stupeň pd	mřížko	datum
výkres číslo	150	13/1/2020



**02\_KS (D)**  
 HPP (m2) 660  
 počet osob -  
 archivy/sklady (m2) -

**pronájem**  
 HPP (m2) 230  
 počet osob -  
 archivy/sklady (m2) -

**CASUA**

název výkresu  
**Dispoziční řešení  
 1np obj.C**

název projektu  
**Úřad městské části Praha 10  
 Vršovická 1428/68**

etapa / pd	mřížka	datum
150	150	13/1/2020
výkres číslo	-	-



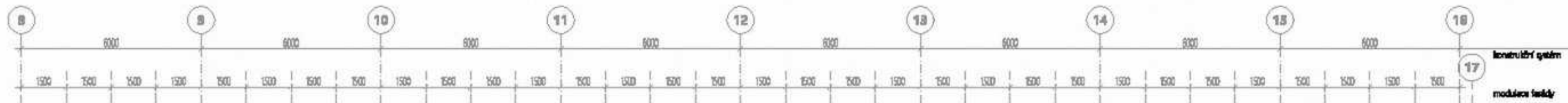

**09\_OOS (B)**  
 HPP (m2) 376  
 počet osob 9  
 archiv/sklady (m2) 27

**10\_OSO (B)**  
 HPP (m2) 375  
 počet osob 12  
 archiv/sklady (m2) 18

**15\_OPZ (A)**  
 HPP (m2) 158  
 počet osob 8  
 archiv/sklady (m2) -



**hodiště**

**jidelna  
120 míst**

**jidelna**  
HPP (m2) 466  
počet osob  
archivy/sklady (m2)

**15\_OPZ (A)**  
HPP (m2) 330  
počet osob 13  
archivy/sklady (m2) 22

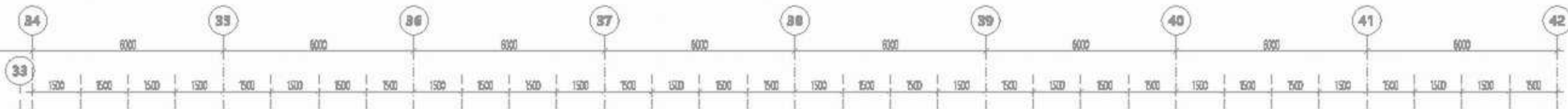

konstruktivní systém

modulové řešiny

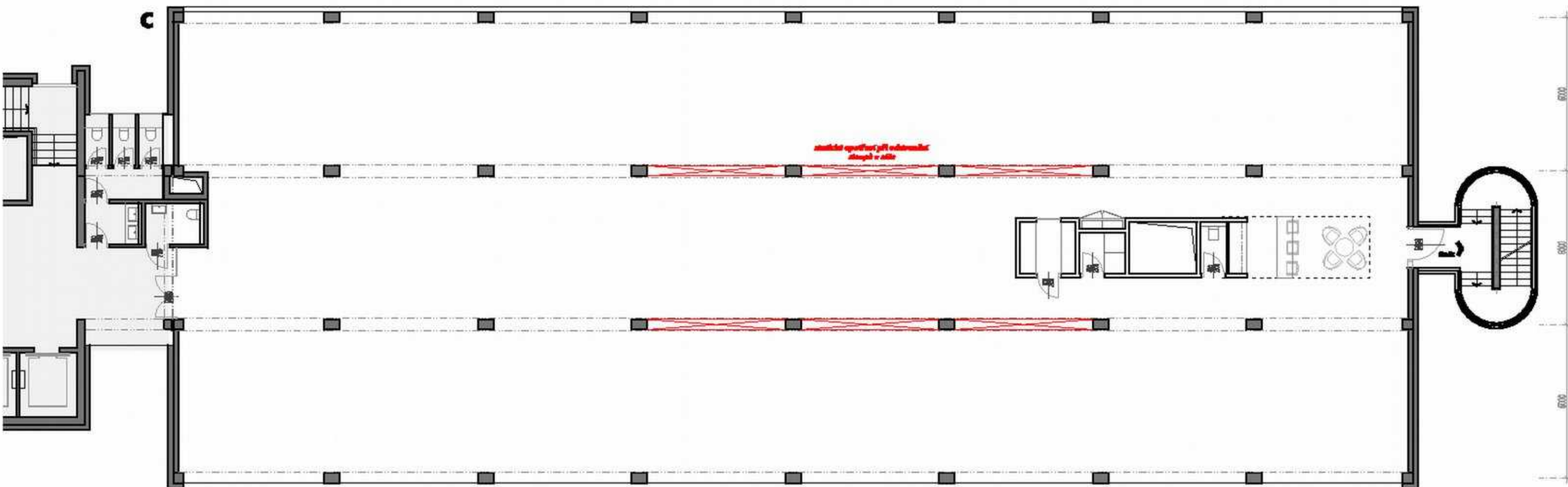

**pronájem**

HPP (m2)	900
počet osob	-
archivy/sklady (m2)	-

**CASUA**

název výkresu  
**Dispoziční řešení  
Znp obj.C**

název projektu  
**Úřad městské části Praha 10  
Vršovicská 1428/68**

stupeň pd	mřížka	datum
	150	13/1/2020
výkres číslo	-	







**hodiště**

**13\_OŽI (B)**  
 HPP (m2) 830  
 počet osob 25  
 archiv/sklady (m2) 125

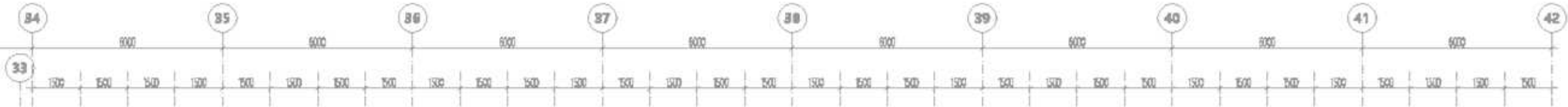

konstruční systém  
modulové lavky

koordin. činnost pozemků vedoucí ref.  
koordin. činnost pozemků 2 referent  
koordin. činností výkon vlast. práv 3 referent  
koordin. činností výkon vlast. práv vedoucí ref.  
koordin. činností koordin. činností 4 referent  
koordin. činností koordin. činností vedoucí ref.  
koordin. činností koordin. činností vedoucí odd.  
zasedací 15 27  
koncertní nové pozice 18  
průběh  
sklad  
vedoucí odboru 36

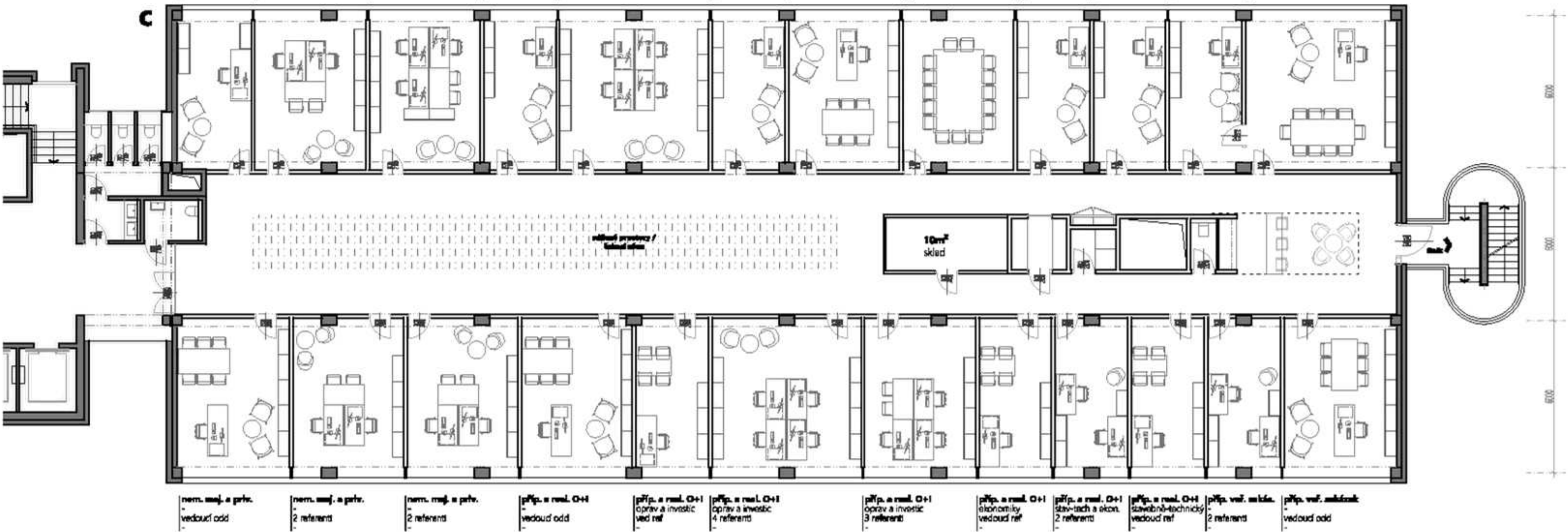

nem. maj. a práv. vedoucí odd.  
nem. maj. a práv. 2 referent  
nem. maj. a práv. 2 referent  
příp. a real. O+I vedoucí odd.  
příp. a real. O+I oprav. a investic ved. ref.  
příp. a real. O+I oprav. a investic 4 referent  
příp. a real. O+I oprav. a investic 3 referent  
příp. a real. O+I ekonomiky vedoucí ref.  
příp. a real. O+I stav. tech. a ekon. 2 referent  
příp. a real. O+I stavebně-technický vedoucí ref.  
příp. ved. arch. 2 referent  
příp. ved. architekt. vedoucí odd.

### 08\_OMP (B+C)

HPP (m2) 918  
počet osob 38  
archivy/sklady (m2) 45

**CASUA**

název výkresu  
**Dispoziční řešení  
3np obj.C**

název projektu  
**Úřad městské části Praha 10  
Vršovická 1428/68**

etapa a pd	mřížka	datum
výkres číslo	150	13/1/2020
	-	

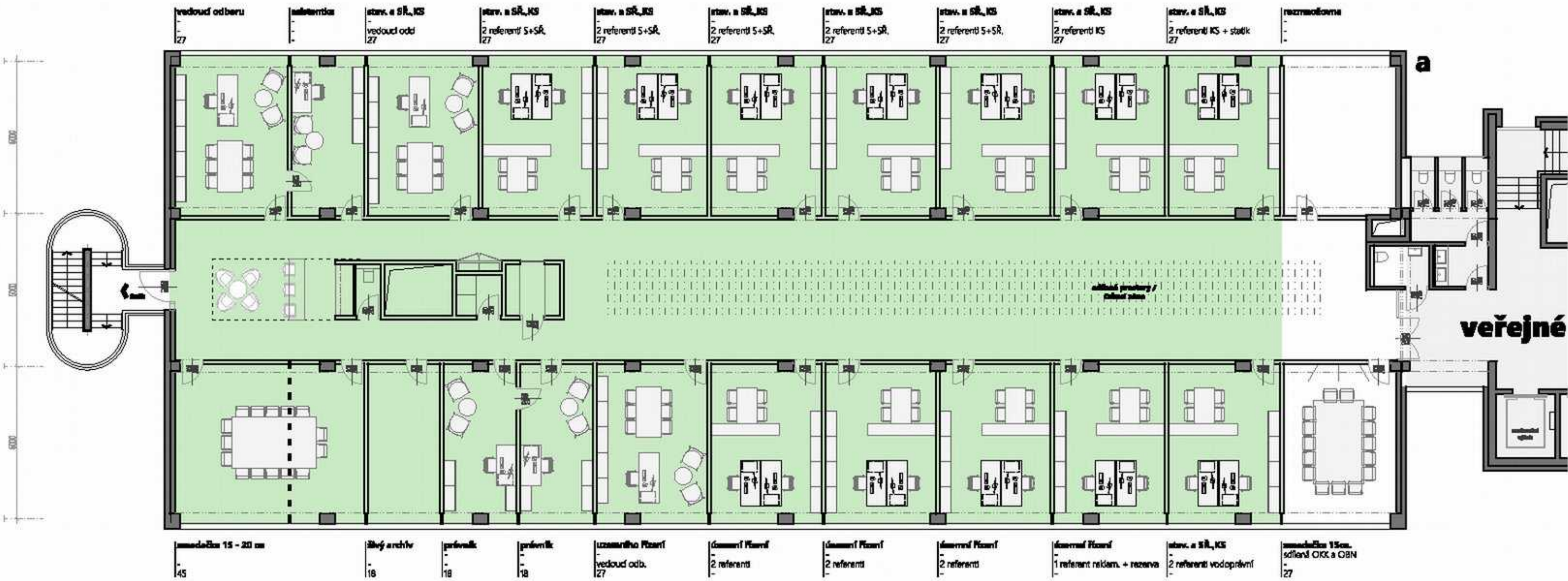
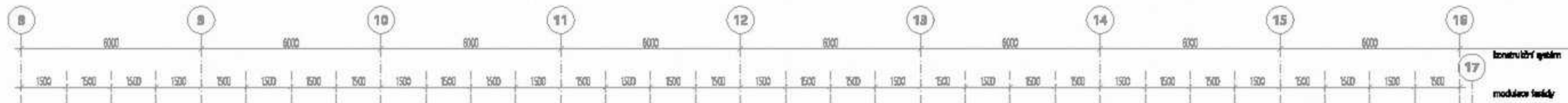

### 11\_OST (B)

HPP (m2)	825
počet osob	30
archivy/sklady (m2)	18

**CASUA**

název výkresu  
**Dispoziční řešení  
4np obj.A**

název projektu  
**Úřad městské části Praha 10  
Vršoviclá 1428/68**

stupeň pd	mřížka	datum
výkres číslo	150	13/1/2020
	-	



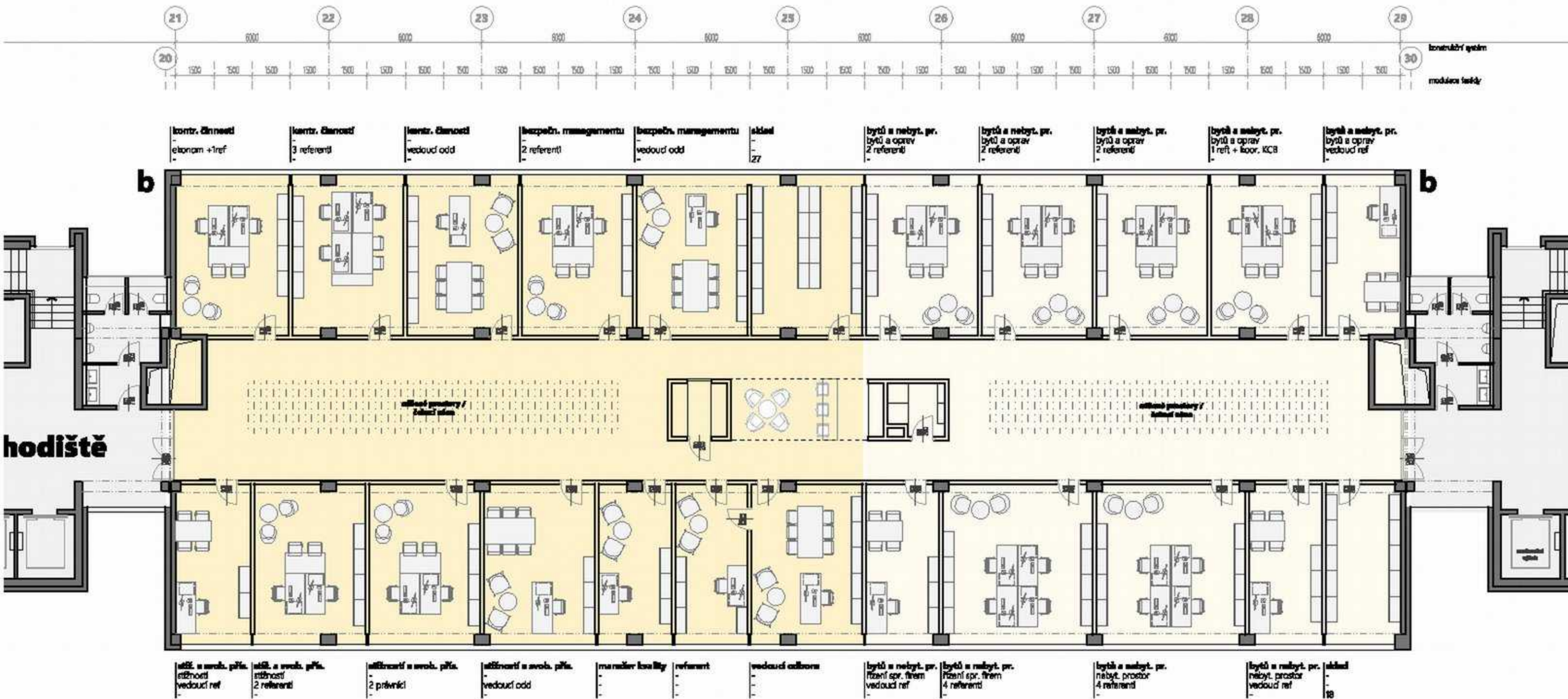

**05\_OKK (B)**  
 HPP (m2) 500  
 počet osob 18  
 archivy/sklady (m2) 27

**07\_OBN (B)**  
 HPP (m2) 400  
 počet osob 19  
 archivy/sklady (m2) 18

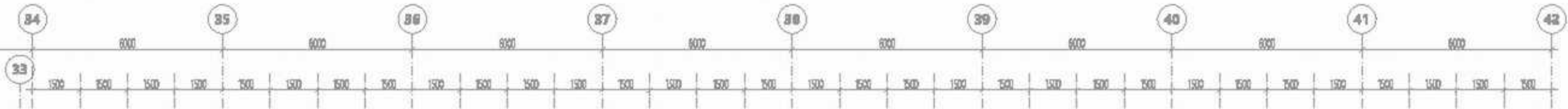

konstruktivní systém  
modulové řady

bystřá a analyt. pr. - vedoucí odboru  
 pohledářek žalob a výk. rozh. 2 referent  
 pohledářek žalob a výk. rozh. vedoucí ref.  
 pohledářek předžal. vymáh. 2 referent  
 pohledářek předžal. vymáh. vedoucí ref.  
 pohledářek - vedoucí odd.  
 veřejné podpory dotací vedoucí ref.  
 veřejné podpory dotací 1 referent  
 veřejné podpory ekonom + 1ref. 18  
 veřejné podpory vedoucí odd.  
 perm. péče 1 referent  
 perm. péče vedoucí odd.  
 ekonom 1 referent 18  
 právník 1 referent 18

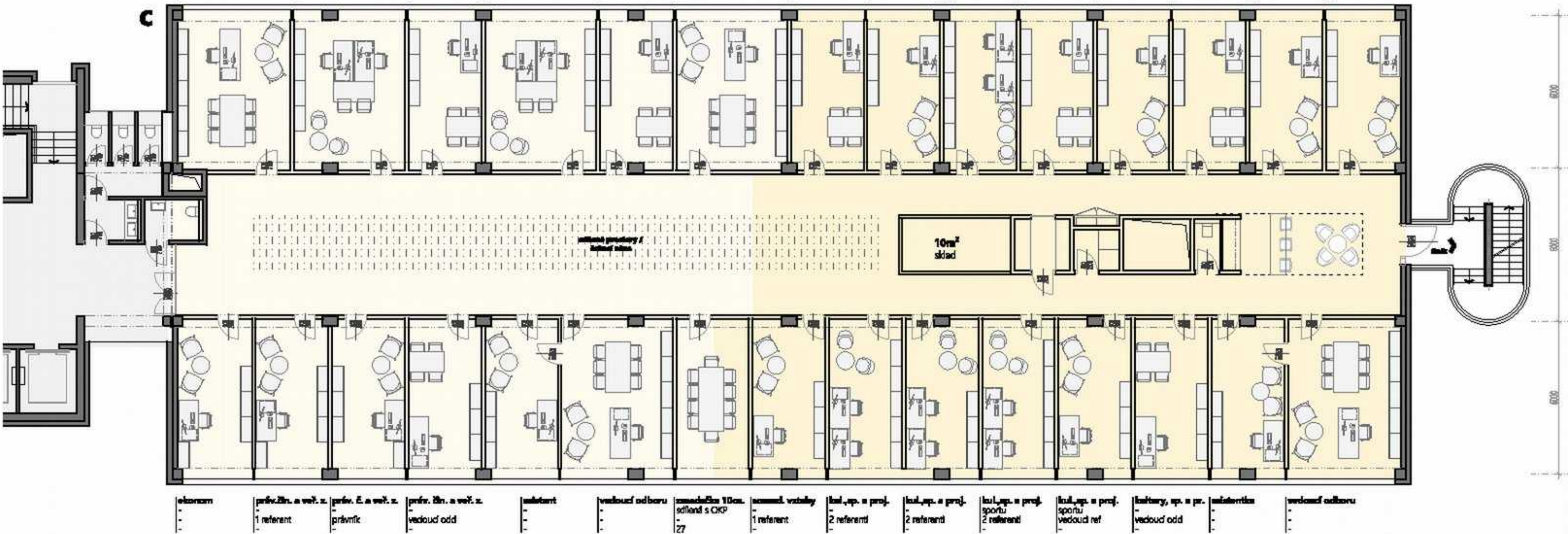

ekonom  
 práv.zh. a veř. z. 1 referent  
 práv. z. a veř. z. právník  
 práv. zh. a veř. z. vedoucí odd.  
 asistent  
 vedoucí odboru  
 zasedací 10os. oddělení s OKP 27  
 ekonom. vstupy 1 referent  
 kul.sp. a proj. 2 referent  
 kul.sp. a proj. 2 referent  
 kul.sp. a proj. sportu 2 referent  
 kul.sp. a proj. sportu vedoucí ref.  
 knihovny, sp. a pr. vedoucí odd.  
 mistrovství  
 vedoucí odboru

**07\_OBN (C)**  
 HPP (m2) 416  
 počet osob 14  
 archivy/sklady (m2) 0

**06\_OKP (C)**  
 HPP (m2) 472  
 počet osob 20  
 archivy/sklady (m2) 10

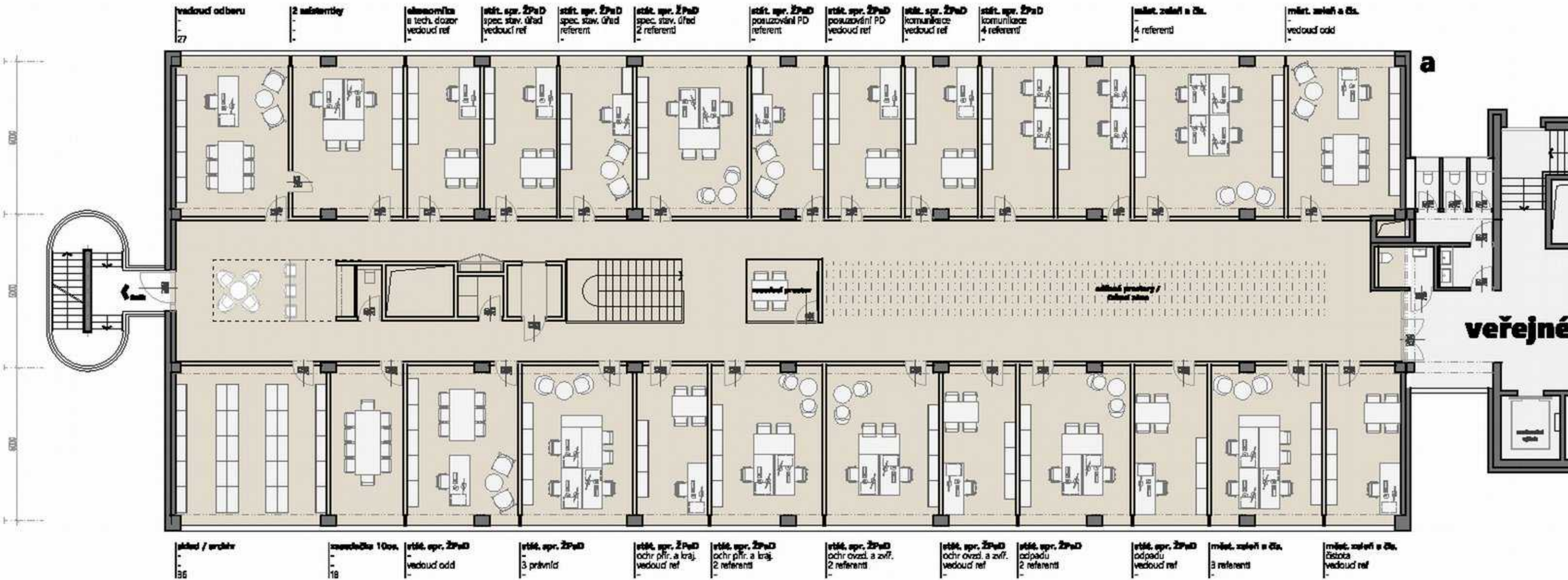

vedoucí odboru - 27	2 asistentky	ekonomika a tech. dozor vedoucí ref	střít. spr. ŽPaD spec. stav. úřad vedoucí ref	střít. spr. ŽPaD spec. stav. úřad referent	střít. spr. ŽPaD spec. stav. úřad 2 referenti	střít. spr. ŽPaD posuzování PD referent	střít. spr. ŽPaD posuzování PD vedoucí ref	střít. spr. ŽPaD komunikace vedoucí ref	střít. spr. ŽPaD komunikace 4 referenti	míst. zasedání a čl. - 4 referenti	míst. zasedání a čl. - vedoucí odd
účetní / archiv - 36	zpracovatelka 10os. - 18	střít. spr. ŽPaD vedoucí odd	střít. spr. ŽPaD 3 právnická	střít. spr. ŽPaD ochr. přír. a kraj. vedoucí ref	střít. spr. ŽPaD ochr. přír. a kraj. 2 referenti	střít. spr. ŽPaD ochr. ovzd. a zoff. 2 referenti	střít. spr. ŽPaD ochr. ovzd. a zoff. vedoucí ref	střít. spr. ŽPaD odpadu 2 referenti	střít. spr. ŽPaD odpadu vedoucí ref	míst. zasedání a čl. 3 referenti	míst. zasedání a čl. čistota vedoucí ref

**14\_OŽD (B)**  
 HPP (m<sup>2</sup>) 900  
 počet osob 36  
 archiv/sklady (m<sup>2</sup>) 36

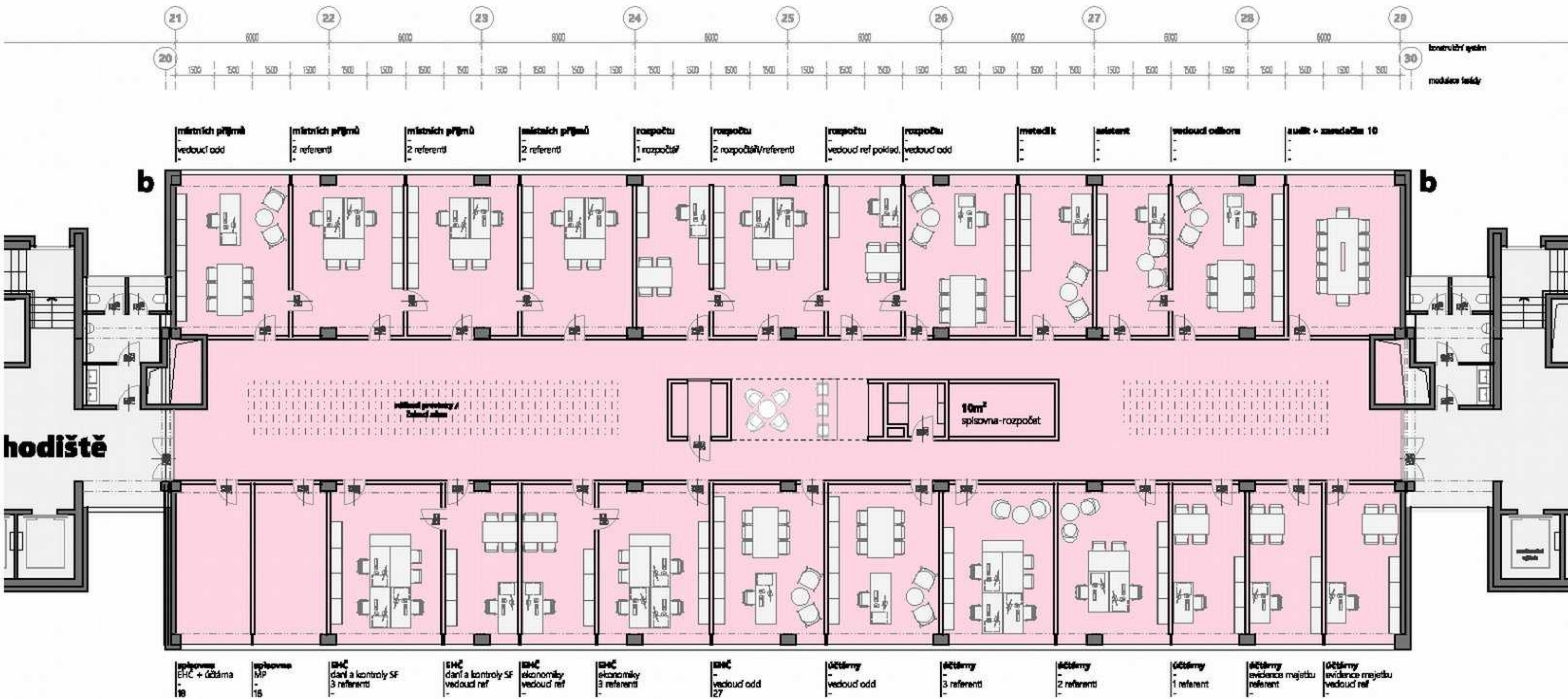

**hodiště**

**03\_OEK (B+C)**  
 HPP (m<sup>2</sup>) 900  
 počet osob 33  
 archivy/sklady (m<sup>2</sup>) 46

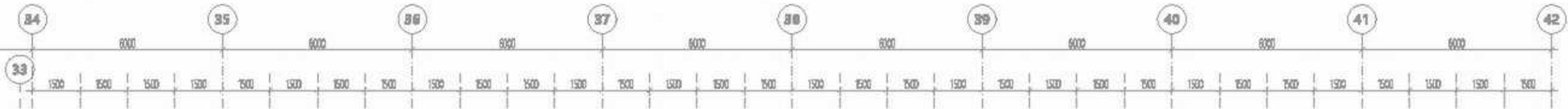

konstruční systém  
modulové řešení



### 12\_OŠK (C)

HPP (m2)	325
počet osob	11
archivy/sklady (m2)	0

### 04\_OHS (C)

HPP (m2)	575
počet osob	18
archivy/sklady (m2)	18

**CASUA**

název výkresu  
**Dispoziční řešení  
5np obj.C**

název projektu  
**Úřad městské části Praha 10  
Vršovická 1428/68**

stupeň pd	mřížka	datum
výkres číslo	150	13/1/2020
	-	



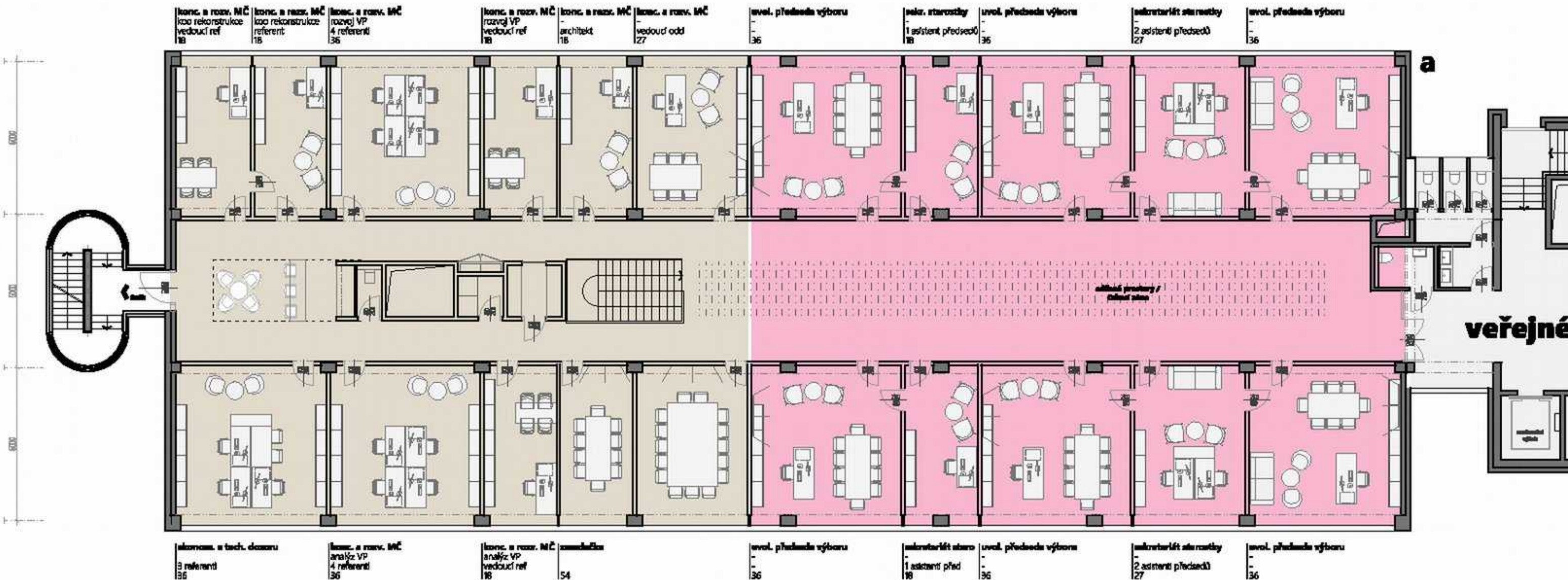

**14\_OŽD (B)**  
 HPP (m2) 420  
 počet osob 18  
 archivy/sklady (m2) 0

**02\_KS (D - uvolnění)**  
 HPP (m2) 480  
 počet osob 12  
 archivy/sklady (m2) 0

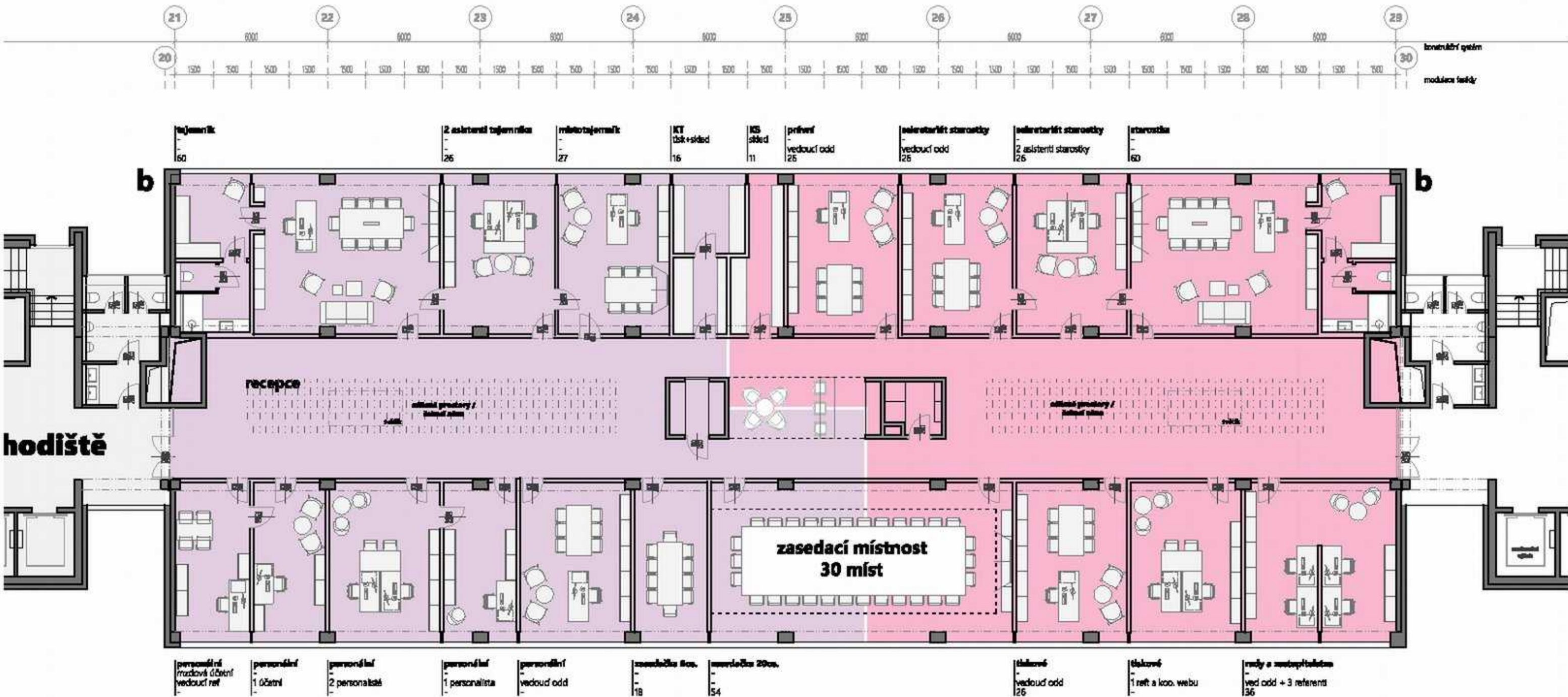

**02\_KT (D+C)**  
 HPP (m2) 480  
 počet osob 10  
 archivy/sklady (m2) 10

**02\_KS (D - starostka)**  
 HPP (m2) 420  
 počet osob 14  
 archivy/sklady (m2) 10

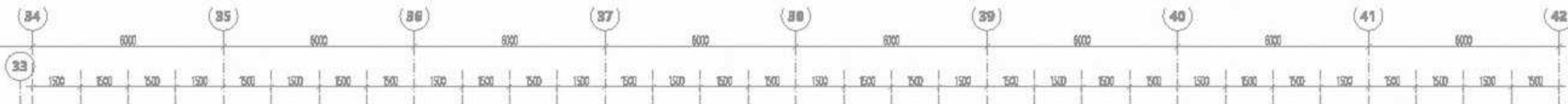

konstruktivní systém  
modulové lavice

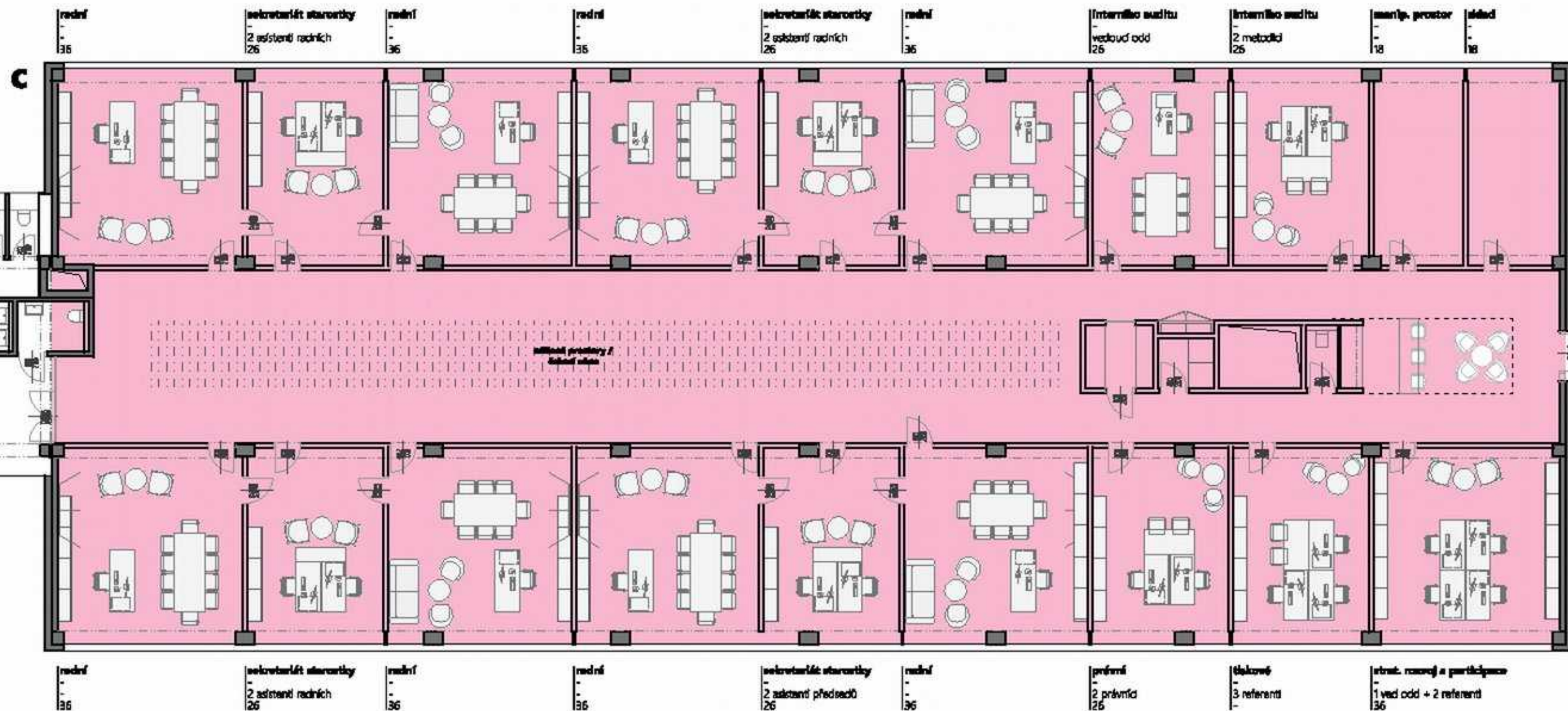

radní - 36  
sekretariát starostky - 2 asistenti radních 26  
radní - 36  
radní - 36  
sekretariát starostky - 2 asistenti radních 26  
radní - 36  
Interního auditu - vedoucí odd 26  
Interního auditu - 2 metodik 26  
spec. prostor - 18  
sklad - 18

radní - 36  
sekretariát starostky - 2 asistenti radních 26  
radní - 36  
radní - 36  
sekretariát starostky - 2 asistenti předsedů 26  
radní - 36  
právní - 2 právníci 26  
účetní - 3 referenti  
strat. rozvoj a participace - 1 ved. odd + 2 referenti 36

**02\_KS (D - radní + C)**

HPP (m2) 900  
počet osob 26  
archivy/sklady (m2) 36





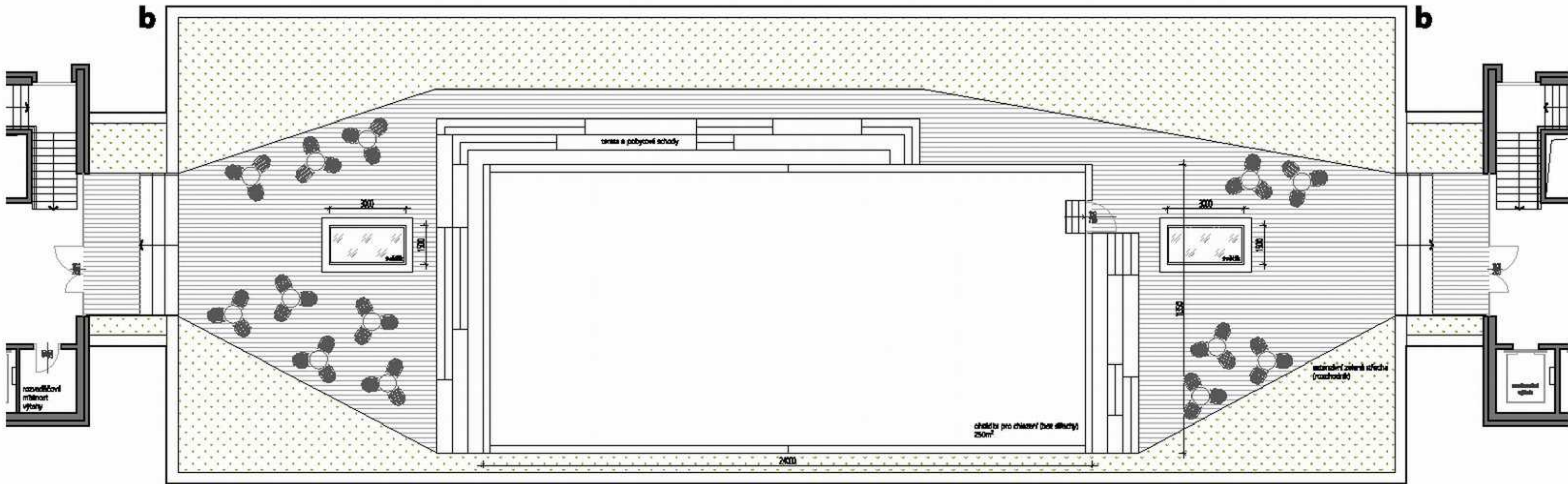
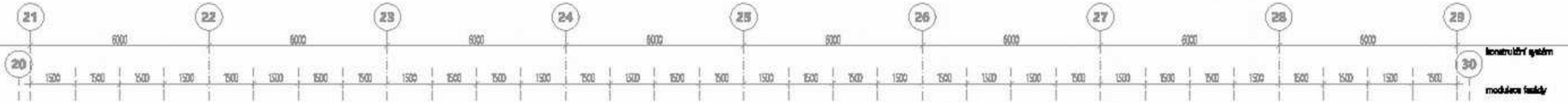

**CASUA**

název výkresu  
**Dispoziční řešení  
 7np (střecha) obj.B**

název projektu  
**Úřad městské části Praha 10  
 Vršovická 1428/68**

etapař pd	mřížka	datum
výkres číslo	150	13/1/2020
	-	



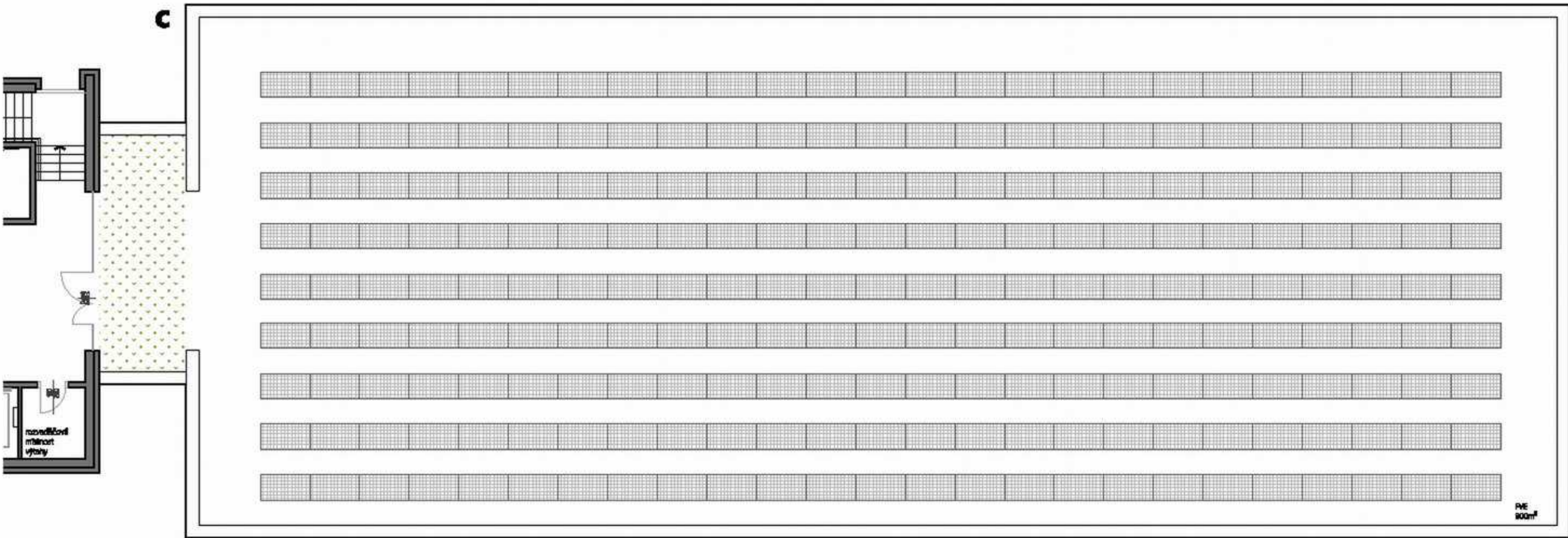
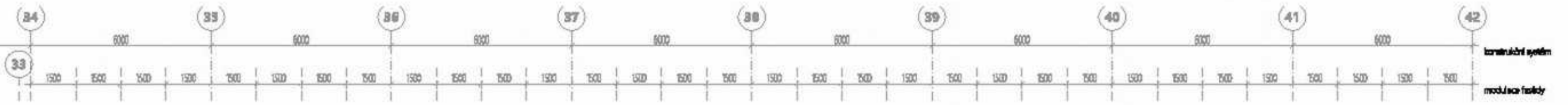

**CASUA**

název výkresu  
**Dispoziční řešení  
7np (střecha) obj.C**

název projektu  
**Úřad městské části Praha 10  
Vršoviclá 1428/68**

etapa / pd	mřížka	datum
výkres číslo	150	13/1/2020
	-	

