SÍDLIŠTĚ SOLIDARITA / SITUACE / ULICE DĚTSKÁ - ČÁST 1

1: 200

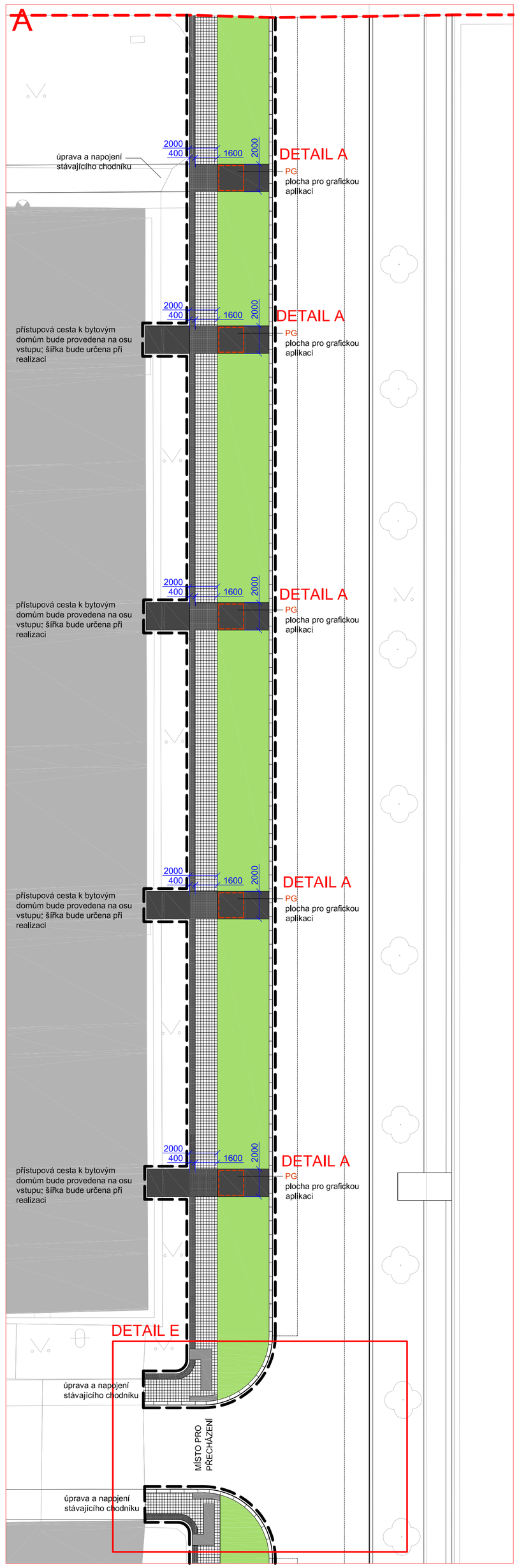

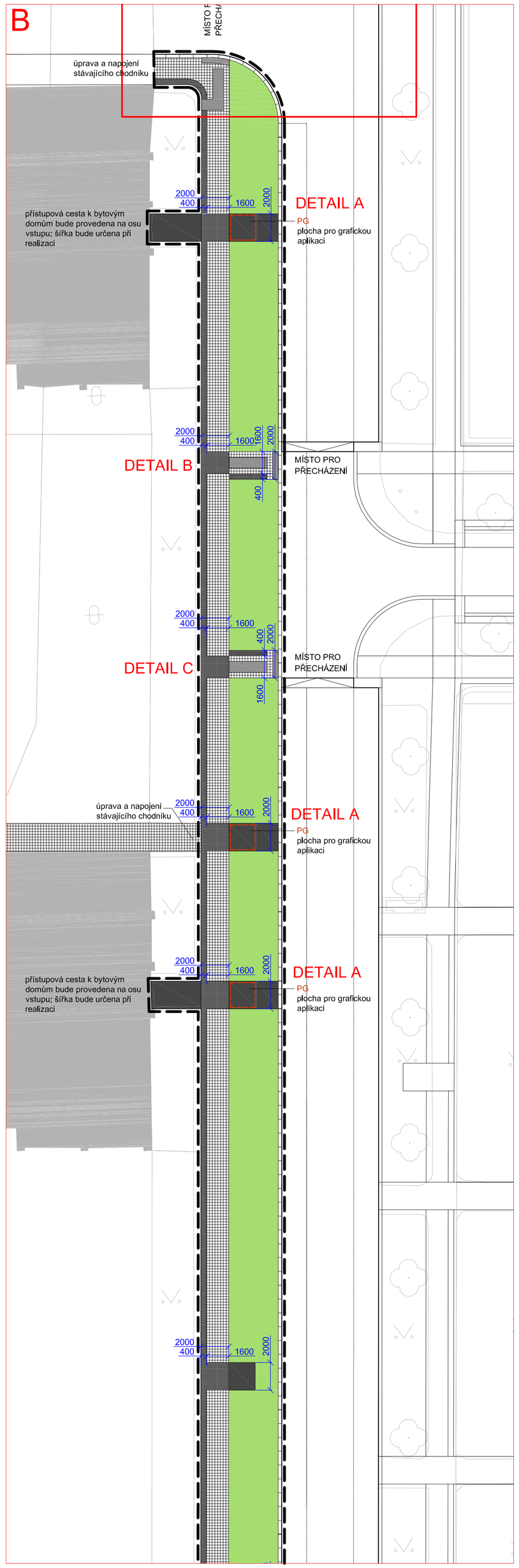

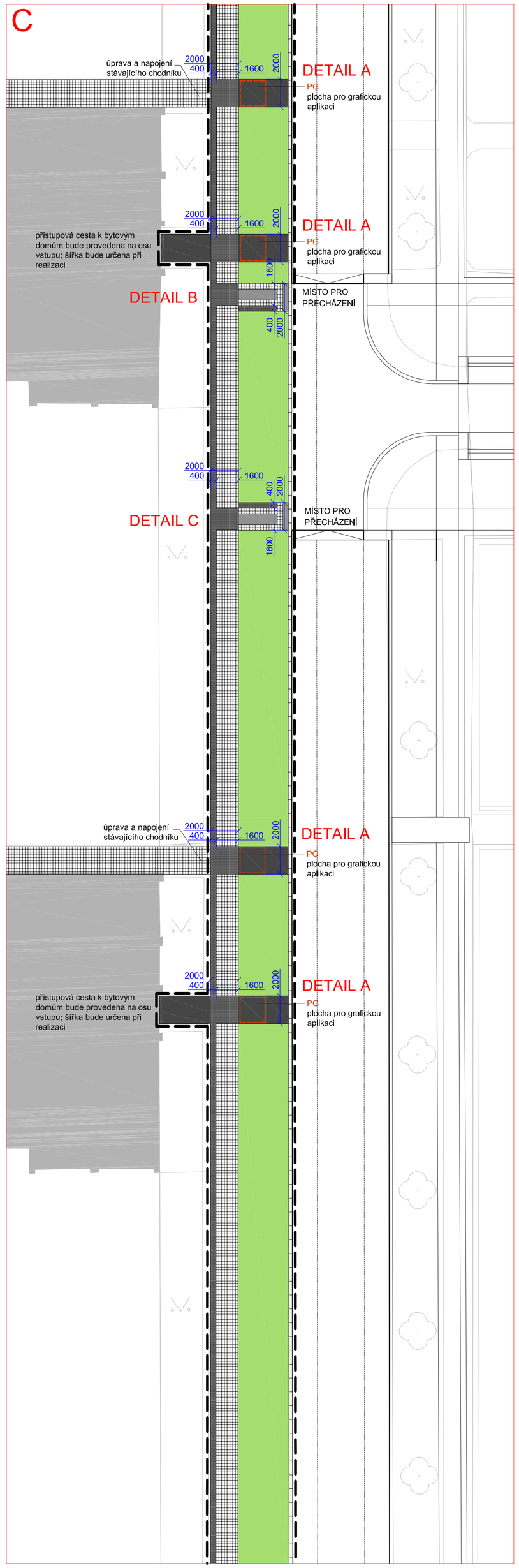

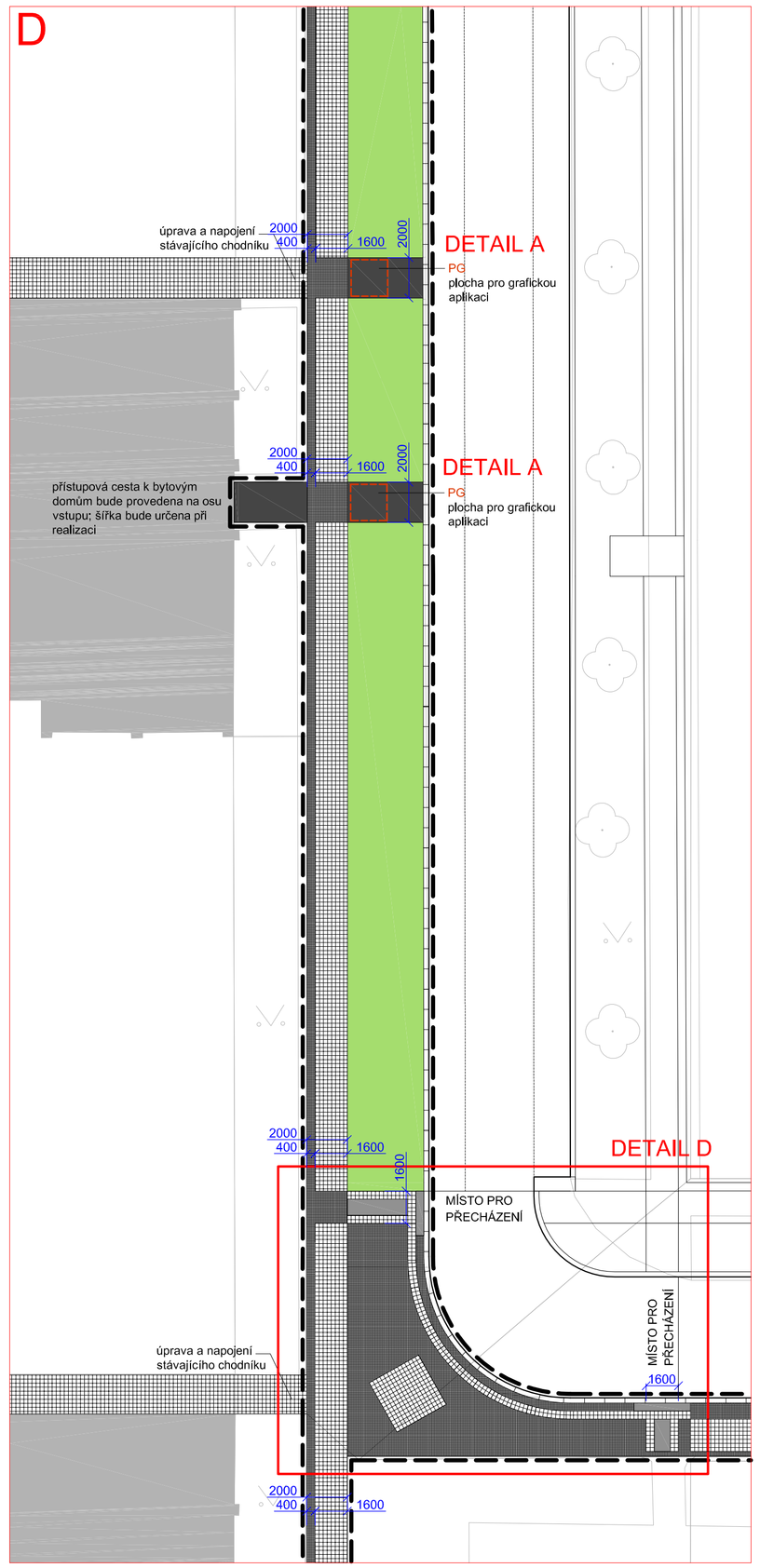

LEGENDA

- HRANICE ZÁJMOVÉHO ÚZEMÍ
- HRANICE ŘEŠENÉHO ÚZEMÍ - ČÁST 1
- MATERIÁL 1 ŽULOVÁ DLAŽBA MOZAIKA 60/60
- MATERIÁL 2 BETONOVÁ DLAŽBA 200/200
  BETONOVÁ DLAŽBA 200/200 MŮŽE BÝT PO ODSOUHLASENÍ AUTOREM STUDIE NAHRAZENA ŽIVIČNÝM POVRCHEM (SKLADBA S3)
- MATERIÁL 3 ŽIVIČNÝ POVRCH / ŽIVIČNÝ POVRCH S GRAFICKOU APLIKACÍ
- PG PLOCHA PRO GRAFICKOU APLIKACI
- TRAVNATÝ POVRCH
- KAMENNÁ OBRUBA, š. 250mm

POZN.: KONKRÉTNÍ SPECIFIKACE MATERIÁLŮ VIZ DETAILY A MATERIÁLOVÉ LISTY

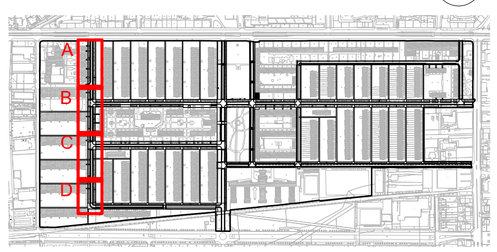

ROHÁČ STRATIL architektonický atelier
Bruselská 14, Praha 2, tel. +420 605 557 733

zadavatel: **MČ Praha 10**
Vršovická 68, 101 38 Praha 10

autor studie: **MgA. Bronislav Stratil**
Ing. Jan Šplíchal
vypracoval: Ing. arch. Eliška Mrázková

projekt
ARCHITEKTONICKO URBANISTICKÁ STUDIE VEŘEJNÝCH PROSTOR SÍDLIŠTĚ SOLIDARITA

datum	**08/2014**
stupeň p.d.	**STUDIE - PODKLAD PRO PROVEDENÍ STAVBY - ULICE DĚTSKÁ / ČÁST 1**
výkres	**SITUACE**
číslo výkresu	**C/01** panel