

Důvodová zpráva

Na OŽR úřadu městské části Praha 10 se obrátil odbor hospodaření s majetkem MHMP s dopisem č.j. MHMP 1128490/2020 S-MHMP 144176/2018 ze dne 20. 7. 2020 se žádostí o stanovisko k bezúplatnému převodu id. 1/7 pozemků parc. č. 2316/5 a parc. č. 2316/6 v k. ú. Vršovice.

Pozemky parc. č. 2316/5 o výměře 647 m² a parc. č. 2316/6 o výměře 58 m², ostatní plocha, ostatní komunikace, v k. ú. Vršovice jsou v katastru nemovitostí zapsány na LV 144 – podíl 5/56 [REDACTED], podíl 5/84 [REDACTED] podíl 1/168 [REDACTED] podíl 5/112 [REDACTED] podíl 5/84 [REDACTED] podíl 1/168 [REDACTED] podíl 5/112 [REDACTED] podíl 1/168 [REDACTED], podíl 5/84 [REDACTED] podíl 5/28 [REDACTED] podíl 1/56 [REDACTED] podíl 16/56 hl. m. Praha, podíl 1/7 ČR - Úřad pro zastupování státu ve věcech majetkových (dále jen ÚZSVM).

Stanovisko referátu analýz veřejných prostor:

Pozemky pod stavbami komunikací náleží do vlastnictví hl. m. Prahy. Proto referát analýz veřejných prostor doporučuje, aby id. 1/7 části pozemků parc. č. 2316/5 a parc. č. 2316/6 v k. ú. Vršovice byly ve vlastnictví hl. m. Prahy.

Stanovisko oddělení koncepce a rozvoje:

Oddělení koncepce a rozvoje souhlasí s bezúplatným převodem id. 1/7 pozemků parc. č. 2316/5 a parc. č. 2316/6 v k. ú. Vršovice z vlastnictví ČR - Úřad pro zastupování státu ve věcech majetkových do vlastnictví hl. m. Prahy.



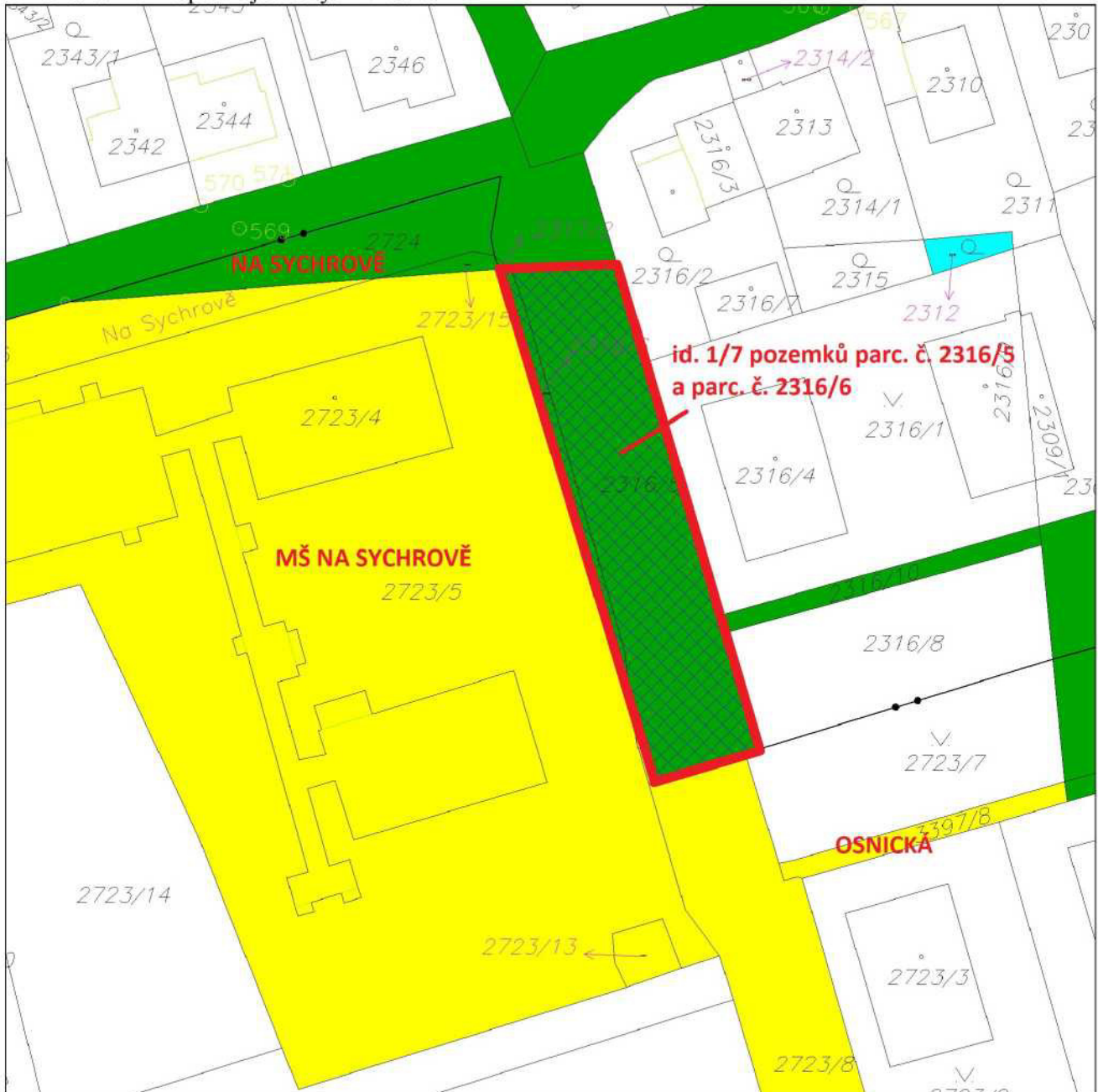

KÚR RMČ Praha 10 na svém 23. jednání dne 14. 10. 2020 projednala bezúplatný převodem id. 1/7 pozemků parc. č. 2316/5 a 2316/6 v k. ú. Vršovice z vlastnictví ČR-ÚZSVM do vlastnictví HMP a přijala stanovisko (viz příloha č. 5):

KÚR doporučuje RMČ vyslovit souhlas s bezúplatným převodem id. 1/7 pozemků parc. č. 2316/5 a parc. č. 2316/6 v k. ú. Vršovice z vlastnictví ČR - Úřad pro zastupování státu ve věcech majetkových do vlastnictví hl. m. Prahy.

Příloha č. 1 – mapa majetkových vztahů



Legenda:

-  pozemky hl. m. Prahy
-  pozemky MČ Praha 10
-  pozemky ÚZSVM
-  pozemky PF ČR
-  požadovaný pozemky

Příloha č. 2 – ortofotomapa



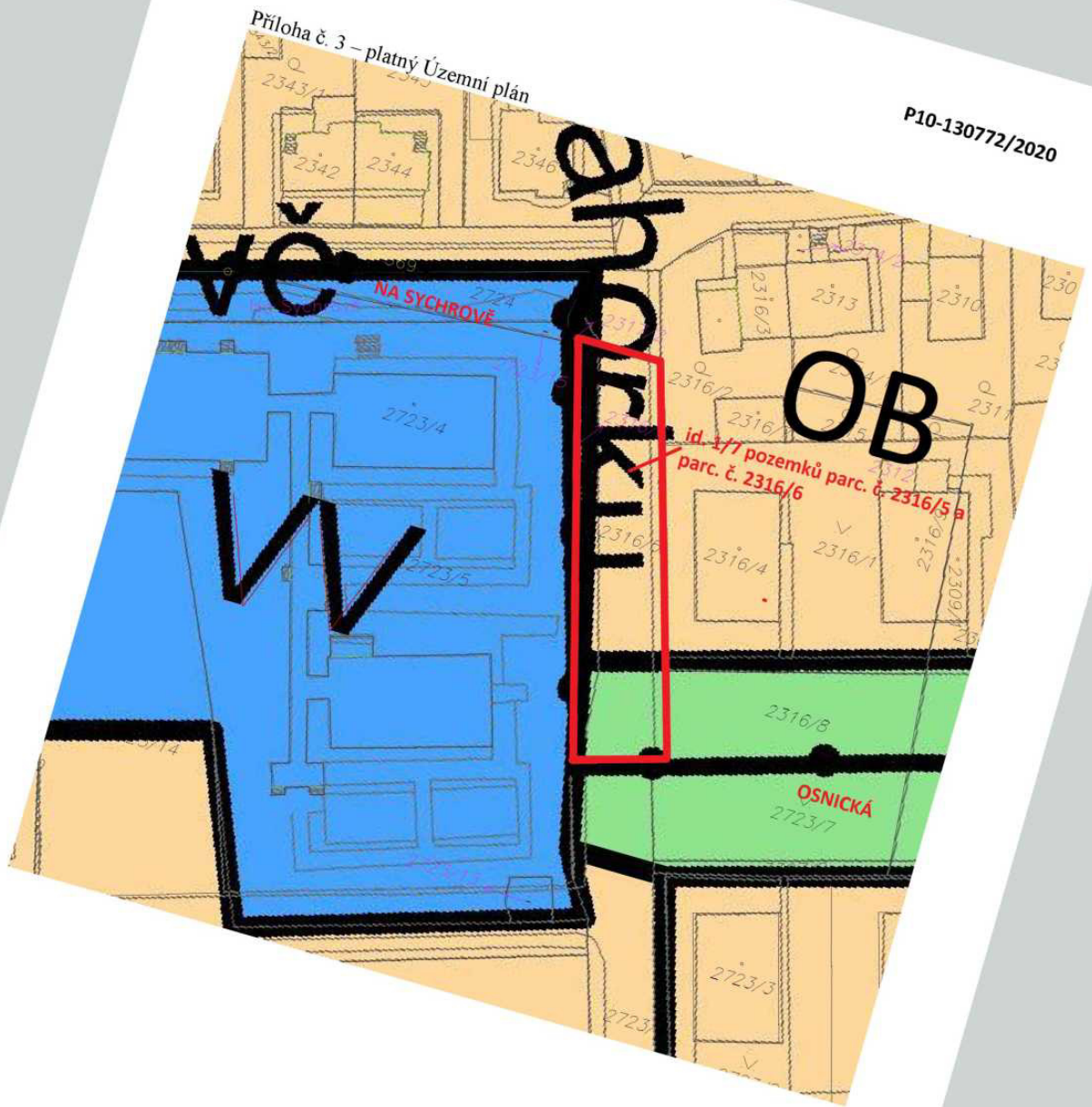

Příloha č. 4 – dopis MČ Praha 10 pro Odbor hospodaření s majetkem MHMP



**Městská
část
Praha 10**

Úřad městské části Praha 10

Váš dopis zn.: MHMP 1128490/2020
S-MHMP 144176/2018
Naše značka:
Vyřizuje linka: Stoklasová /676
V Praze dne:

**Magistrát hl. m. Prahy
Odbor hospodaření s majetkem
Ing. Jaroslav Konvalinka
vedoucí oddělení využití a správy pozemků
Mariánské nám. 2
110 01 P R A H A 1**

Vážený pane vedoucí,

Rada městské části Praha 10 projednala na své 19. schůzi dne 3. 11. 2020 Vaši žádost č.j. MHMP 1128490/2020 S-MHMP 144176/2018 ze dne 20. 7. 2020 o stanovisko k bezúplatnému převodu id. 1/7 pozemků parc. č. 2316/5 a parc. č. 2316/6 v k. ú. Vršovice. Na základě pověření Radou městské části Praha 10 Vám sdělujeme následující.

Městská část Praha 10 **souhlasí** se záměrem hl. m. Prahy na bezúplatný převod id. 1/7 pozemků parc. č. 2316/5 a parc. č. 2316/6 v k. ú. Vršovice z vlastnictví ČR - Úřad pro zastupování státu ve věcech majetkových do vlastnictví hl. m. Prahy.

S pozdravem

Bc. Martin Pecánek

vedoucí odboru životního prostředí
a územního rozvoje

Sídlo: Vršovická 68, 101 38 Praha 10
Pracoviště: Vršovická 68, 101 38 Praha 10
IČ: 00063941
Bankovní spojení:

Úřední hodiny:
Pondělí 8.00 - 12.00, 13.00 - 17.30
Středa 8.00 - 12.00, 13.00 - 17.30

tel.: +420 267 093 676
fax: +420 272 739 587
e-mail: posta@praha10.cz
www.praha10.cz

Příloha č. 5 – stanovisko z 23. KÚR ze dne 14. 10. 2020 k projednávanému bodu

Stanovisko Komise územního rozvoje Radv MČ Praha 10 (KÚR)

k bodu č. 5 programu 23. jednání KÚR RMČ Praha 10 ze dne 14. 10. 2020

**Bezúplatný převod id. 1/7 pozemků parc. č. 2316/5 a 2316/6 v k. ú. Vršovice z vlastnictví
ČR-ÚZSVM do vlastnictví HMP**

**KÚR doporučuje RMČ vyslovit souhlas s bezúplatným převodem id. 1/7 pozemků
parc. č. 2316/5 a 2316/6 v k. ú. Vršovice z vlastnictví ČR – Úřad pro zastupování státu ve
věcech majetkových do vlastnictví hl. m. Prahy**

Stanovisko bylo přijato počtem „6“ hlasů členů komise.



Ing. Milan Maršálek
předseda
Komise územního rozvoje RMČ P10