

### **Důvodová zpráva**

Na OŽD úřadu městské části Praha 10 se obrátil odbor hospodaření s majetkem MHMP dopisem č. j. MHMP 501635/2020 ze dne 6. 4. 2020 s žádostí o stanovisko k úplatnému nabytí pozemku parc. č. 115/2 o výměře 286 m<sup>2</sup> v k. ú. Malešice od společnosti ČD, a.s.

#### **Stanovisko referátu analýz veřejných prostor:**

Pozemek je dlouhodobě spravován MČ Praha 10. Považujeme proto úplatné nabytí do vlastnictví HMP za vhodné. Po nabytí tohoto pozemku do vlastnictví HMP by MČ Praha 10 požádala o jeho svěření, čímž by vzniklo ucelené majetkově sjednocené vlastnictví se sousedním pozemkem parc. č. 117.

#### **Stanovisko oddělení koncepce a rozvoje:**

**Oddělení koncepce a rozvoje souhlasí** s úplatným nabytím pozemku parc. č. 115/2 o výměře 286 m<sup>2</sup> v k. ú. Malešice od společnosti ČD, a.s. a doporučuje následné zažádání o svěření do správy MČ Praha 10.

**KÚR RMČ Praha 10 na svém 19. jednání dne 10. 6. 2020** projednala úplatné nabytí pozemku parc. č. 115/2 v k. ú. Malešice – ČD a.s. a přijala stanovisko (viz příloha č. 5):

**KÚR doporučuje RMČ vyslovit souhlas s úplatným nabytím pozemku parc. č. 115/2 o výměře 286 m<sup>2</sup> v k. ú. Malešice od společnosti ČD, a.s. a doporučuje následné zažádání o svěření do správy MČ Praha 10.**

Příloha č. 1 – mapa majetkových vztahů

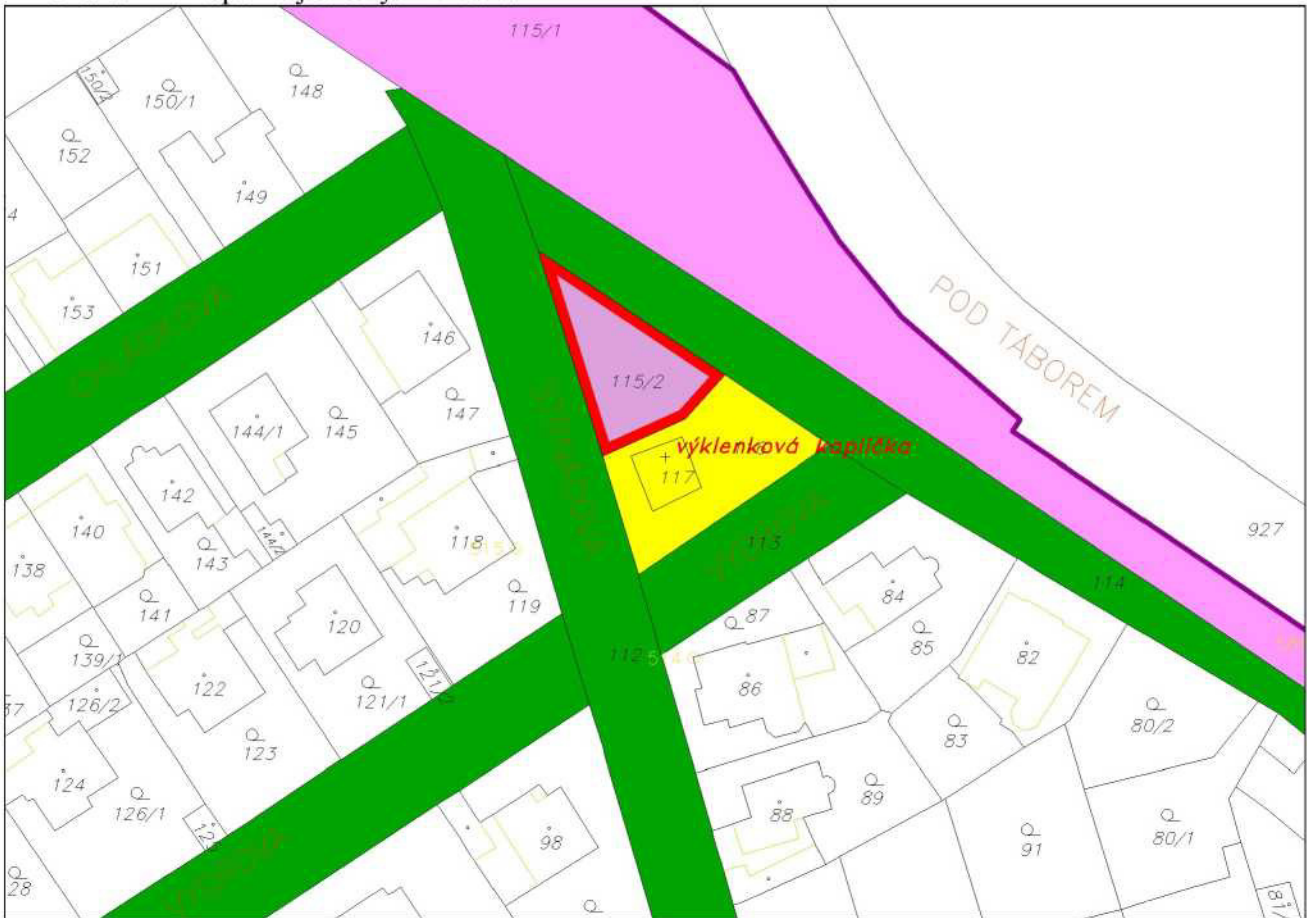

**Legenda:**

- Hl. m. Praha
- MČ Praha 10
- ČD, a. s.
- Správa železnic, státní organizace
- ve vlastnictví FO
- požadovaný pozemek

Příloha č. 2 – ortofotomapa



Příloha č. 3 – platný Územní plán

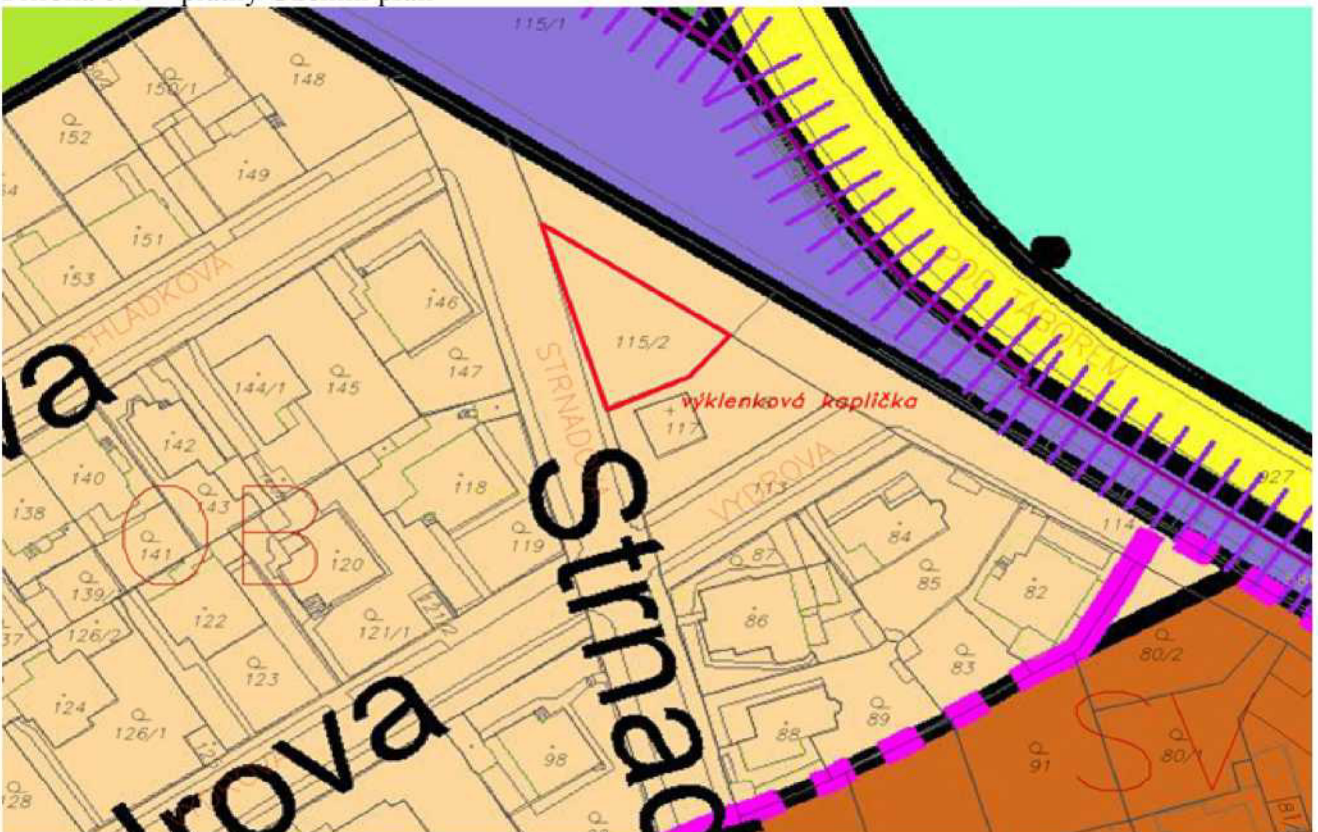

Příloha č. 4 – dopis MČ Praha 10 pro Odbor hospodaření s majetkem MHMP



**Městská  
část  
Praha 10**

**Úřad městské části Praha 10**

Váš dopis zn.: MHMP 501635/2020  
Naše značka:  
Vyřizuje linka: Hlaváčková /424  
V Praze dne:

**Magistrát hl. m. Prahy  
Odbor hospodaření s majetkem  
Ing. Jaroslav Konvalinka  
vedoucí oddělení využití a správy pozemků  
Mariánské nám. 2  
110 01 P R A H A 1**

Vážený pane vedoucí,

Rada městské části Praha 10 projednala na své 14. schůzi dne 25. 8. 2020 Vaši žádost č.j. MHMP 501635/2020 ze dne 6. 4. 2020 o stanovisko k úplatnému nabytí pozemku parc. č. 115/2 v k. ú. Malešice. Na základě pověření Radou městské části Praha 10 Vám sdělujeme následující.

Městská část Praha 10 **souhlasí** se záměrem hl. m. Prahy na úplatné nabytí pozemku parc. č. 115/2 v k. ú. Malešice od společnosti ČD, a.s.

S pozdravem

**Bc. Martin Pecánek**

vedoucí odboru životního prostředí  
a územního rozvoje ÚMČ Praha 10

Sídlo: Vršovická 68, 101 38 Praha 10  
Pracoviště: Vršovická 68, 101 38 Praha 10  
IČ: 00063941  
Bankovní spojení:

Úřední hodiny:  
Pondělí 8.00 - 12.00, 13.00 - 17.30  
Středa 8.00 - 12.00, 13.00 - 17.30

tel.: +420 267 093 676  
fax: +420 272 739 587  
e-mail: [posta@praha10.cz](mailto:posta@praha10.cz)  
[www.praha10.cz](http://www.praha10.cz)

Příloha č. 5 – stanovisko z 19. KÚR ze dne 10. 6. 2020 k projednávanému bodu

**Stanovisko Komise územního rozvoje Radv MČ Praha 10 (KÚR)**

k bodu č. 8 programu 19. jednání KÚR RMČ Praha 10 ze dne 10. 06. 2020

**Úplatné nabytí ppč. 115/2 v k. ú. Malešice - ČD a.s**

KÚR doporučuje RMČ vyslovit **souhlas** s úplatným nabytím pozemku parc. č. 115/2 o výměře 286 m<sup>2</sup> v k. ú. Malešice od společnosti ČD, a.s. a doporučuje následně zažádání o svěřeni do správy MČ Praha 10.

Stanovisko bylo přijato počtem „7“ hlasů členů komise.



Ing. Milan Maršálek  
předseda  
Komise územního rozvoje RMČ P10