

ŽÁDOST O NÁJEM ČÁSTI POZEMKU PARC. Č. 3054/1, K. Ú. MICHLE



ŽÁDOST o nájem pozemku

Žádám(e) tímto městskou část Praha 10 o nájem pozemku a uzavření nájemní smlouvy k pozemku svěřenému městské části Praha 10.

Pro možnost posouzení mé (naší) žádosti uvádím(e) následující údaje a zdůvodnění.

ŽADATEL(É):

FYZICKÁ OSOBA

- 1) příjmení a jméno datum narození
 telefon přes den mobil
- 2) příjmení a jméno datum narození
 telefon přes den mobil

PRÁVNICKÁ OSOBA

- 3) obchodní jméno *TEXTILECO s.r.o.* IČ *281 01766*
 telefon přes den *516 411 465* mobil
 e – mail *info@textileco.as* fax

IDENTIFIKAČNÍ ÚDAJE:

Žadatel 1):

k trvalému pobytu hlášen na adrese
 adresa, na kterou má být zasilána korespondence:
 bankovní spojení:

Žadatel 2):

k trvalému pobytu hlášen na adrese
 adresa, na kterou má být zasilána korespondence:
 bankovní spojení:

Žadatel 3):

Sídlo firmy *Palackého 715/15, Nové Město, 110 00 PRAHA*
 adresa, na kterou má být zasilána korespondence: *Dělnická 1181/17, 690 01 Boskovice*
 bankovní spojení: *Komerční banka*
 osoba oprávněná jednat jménem právnické osoby:

IDENTIFIKACE A ÚČEL VYUŽITÍ POZEMKU:

Pozemek parc. č. *3054* část *1*
 Katastrální území *MICHLE* výměra *1,3* m²
 Využití pozemku ^{1/}
 1. pod již postavenou garáží
 2. pro zájmovou zahrádkářskou činnost
 (3) pro ostatní účely ^{2/}

^{1/} zakroužkujte

^{2/} specifikujte (viz str. 3), v případě záboru pro stavební činnost uveďte termín od - do a šíři x délku požadovaného záboru v metrech

Prohlášení

Já, níže uvedený žadatel o nájem pozemku svěřeného m. č. Praha 10, svým níže uvedeným podpisem potvrzuji, že:

1. údaje, uvedené v předkládané žádosti o nájem pozemku, jsou pravdivé a odpovídají skutečnosti
2. v případě změny skutečností uvedených v žádosti (jako např. změna adresy, sídla firma, telefonního, faxového či bankovního spojení, apod.) jsem tyto povinen neprodleně oznámit a doložit příslušnými doklady Úřadu MČ Praha 10, který eviduje moji žádost o nájem pozemku
3. beru na vědomí, že v případě, nebude-li moje žádost na předepsaném formuláři vyplněna úplně, včetně úředně ověřeného podpisu a doložena požadovanými doklady dle přílohy, bude řízení ve věci zastaveno
4. beru na vědomí, že bude-li řízení ve věci nájmu pozemku zastaveno se doložené doklady žadateli nevracejí vzhledem k jejich archivaci spolu s formulářem žádosti o pronájem pozemku jako jeho nedílná součást
5. při pronajímání pozemků bude postupováno v souladu se Zásadami pro pronajímání pozemků svěřených městské části Praha 10 a stanovení výše nájemného, schválenými Radou MČ Praha 10
6. nebude-li žádost žadatelem aktualizována nejpozději do 30 dnů po ukončení jednoho roku od podání žádosti, bude automaticky ze seznamu vyřazena
7. jsem si vědom právních následků v případě úmyslného uvedení nepravdivých údajů v žádosti.

Úředně ověřený(é) podpis(y) žadatele(ů):



Ověřovací doložka pro legalizaci
Podle ověřovací knihy pošty: Boskovice

Poř.č.: 68001-0203-0147

Vlastnoručně podepsal: [QR]
Datum a místo narození: [QR]
Adresa pobytu: [QR]

Druh a č. předlož. dokl. totožnosti: [QR]
Občanský průkaz

Boskovice, dne 15.10.2019

Podpis, [QR]



Žádost o pronájem pozemku - str. 2

ZDŮVODNĚNÍ ŽÁDOSTI O PRONÁJEM POZEMKU

Žádáme o poskytnutí pronájmu na umístění skříně
konjunktury na zastávce, chod a hročky.

Termín umístění v období 15.11.2019 do 14.11.2020
Celkem 366 dní, na parcele č. 3254/1.

Město PRAHA 10 - Mladá, ul. Elektrařská x Mladá Vězeňská
hročky

Plocha v rozsahu celkem 4,3 m².

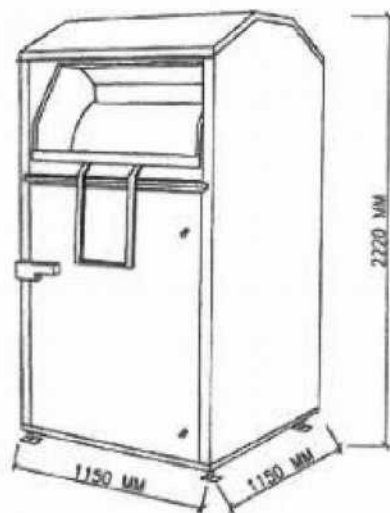

Žádost o pronájem pozemku - str. 3

ZÁKLADNÍ DOKLADY K ŽÁDOSTI O NÁJEM POZEMKU

p. č.	Doklad	Forma dokladu
ÚČEL VYUŽITÍ POZEMKU Vyberte a doložte jednu z variant a) - c)		
a) JIŽ POSTAVENÁ GARÁŽ¹⁾		
1	výpis z katastru nemovitostí - ne starší 3 měsíců	originál
2	katastrální mapa se zákresem požadovaného pozemku, či požadované části s vyznačením okolních ulic	kopie
3	kolaudační rozhodnutí s vyznačením právní moci	úředně ověřená kopie
4	kupní smlouva nebo doklad o nabytí (dar, dědictví)	úředně ověřená kopie
b) ZÁJMOVÁ ZAHŘÁDKÁŘSKÁ ČINNOST		
5	katastrální mapa se zákresem požadovaného pozemku, či požadované části s vyznačením okolních ulic	kopie
c) PRO OSTATNÍ ÚČELY		
6	výpis z katastru nemovitostí - ne starší 3 měsíců	originál
7	katastrální mapa se zákresem požadovaného pozemku, či požadované části s vyznačením okolních ulic	kopie
8	výpis z obchodního rejstříku - ne starší 3 měsíců / kopie živnostenského listu	originál/úředně ověřená kopie
9	plná moc k zastupování žadatele	originál
10	pravomocné- stavební povolení /ohlášení udržovacích prací/ územní rozhodnutí o umístění stavby	originál
11	Případné další doklady dle požadavku pronajímatele	

¹⁾ pokud garáž nepodléhá kolaudačnímu řízení a zápisu do katastru nemovitosti, budou doklady přiměřeně upraveny

Pozn.:

1. Výpis z katastru nemovitostí a snímek katastrální mapy je veřejná litina. Na počkání ho vydá Katastrální úřad Praha - město, Pod Sidlištěm 9, Praha 8 - Kobylisy

Informace pro subjekt údajů o zpracování jeho osobních údajů (čl. 13 GDPR)

totožnost a kontaktní údaje správce osobních údajů	Úřad městské části Praha 10, Vršovická 68, 101 38 Praha 10, e-podatelna: posta@praha10.cz, identifikátor datové schránky: irnb7wg, ústředna: 267093 111
kontaktní údaje pověřence pro ochranu osobních údajů	Mgr. Monika Bendová Mail: monika.bendova@praha10.cz Tel: 267 093 743
účel zpracování, pro které jsou osobní údaje určeny, a právní základ pro zpracování	Zpracování je nezbytné pro plnění smlouvy o nájmu, jejíž smluvní stranou bude subjekt údajů, dále pro splnění právní povinnosti, která se na správce vztahuje - plnění subjektu povinného k pronájmu nemovitého majetku dle zákona č. 131/2000 Sb.
oprávněné zájmy správce osobních údajů nebo třetí strany v případě, kdy je zpracování nezbytné pro účely oprávněných zájmů ÚMČ či třetí strany, kromě případů, kdy před těmito zájmy mají přednost zájmy nebo základní práva a svobody subjektu údajů vyžadující ochranu osobních údajů, zejména pokud je subjektem údajů dítě	Oprávněnými zájmy správce osobních údajů jsou právní tituly, viz výše uvedeno.
příjemci nebo kategorie příjemců osobních údajů	Příjemci: Úřad městské části Praha 10, oprávněné úřední osoby zařazené do ÚMČ Praha 10 a osoby jimi nadřízené, znalecké kanceláře pověřené ÚMČ Praha 10 k vypracování znaleckých posudků, advokátní kanceláře pověřené ÚMČ Praha 10 k poskytování právních služeb, registr smluv, subjekty veřejné správy v rámci kontrolní činnosti dle zvláštních právních předpisů a orgány činné v trestním řízení, popř. další subjekty v zákonem vymezených případech Kategorie: Jméno, příjmení, datum narození, rodné číslo, adresa trvalého bydliště, elektronická adresa pro doručování, čestná prohlášení, číslo účtu, telefon, úředně ověřený podpis

případný záměr předat osobní údaje příjemci ve třetí zemi nebo mezinárodní organizaci	Ne
doba, po kterou budou osobní údaje uloženy, nebo není-li ji možné určit, kritéria použitá pro stanovení této doby	10 let od ukončení spisu
existence práva požadovat od správce přístup k osobním údajům, týkajícím se subjektu údajů (fyzická osoba), jejich opravu nebo výmaz anebo výmaz omezení zpracování a práva vznést námitku proti zpracování, jakož i práva na přenositelnost údajů	Právo na přístup, právo na opravu a doplnění, právo na výmaz, právo na omezení zpracování
právo odvolat kdykoli souhlas, aniž je tím dotčena zákonnost zpracování založená na souhlasu uděleném před jeho odvoláním	Ne
právo podat stížnost u Úřadu pro ochranu osobních údajů (dozorový úřad)	Ano
skutečnost, zda poskytování osobních údajů je zákonným či smluvním požadavkem, nebo požadavkem, který je nutné uvést do smlouvy, a zda má subjekt údajů (fyzická osoba) povinnost osobní údaje poskytnout, a ohledně možných důsledků neposkytnutí těchto údajů	Poskytování osobních údajů je smluvním požadavkem, v případě neposkytnutí osobních údajů není možné realizovat pronájem nemovitého majetku, tedy uzavřít smlouvu o nájmu. Zpracování je nezbytné pro plnění smlouvy o nájmu, jejíž smluvní stranou bude subjekt údajů, dále pro splnění právní povinnosti, která se na správce vztahuje - plnění subjektu povinného k pronájmu nemovitého majetku dle zákona č. 131/2000 Sb.
informace, zda dochází k automatizovanému rozhodování, včetně profilování a přinejmenším v těchto případech smysluplné informace týkající se použitého postupu, jakož i významu a předpokládaných důsledků takového zpracování pro subjekt údajů (fyzická osoba)	Ne

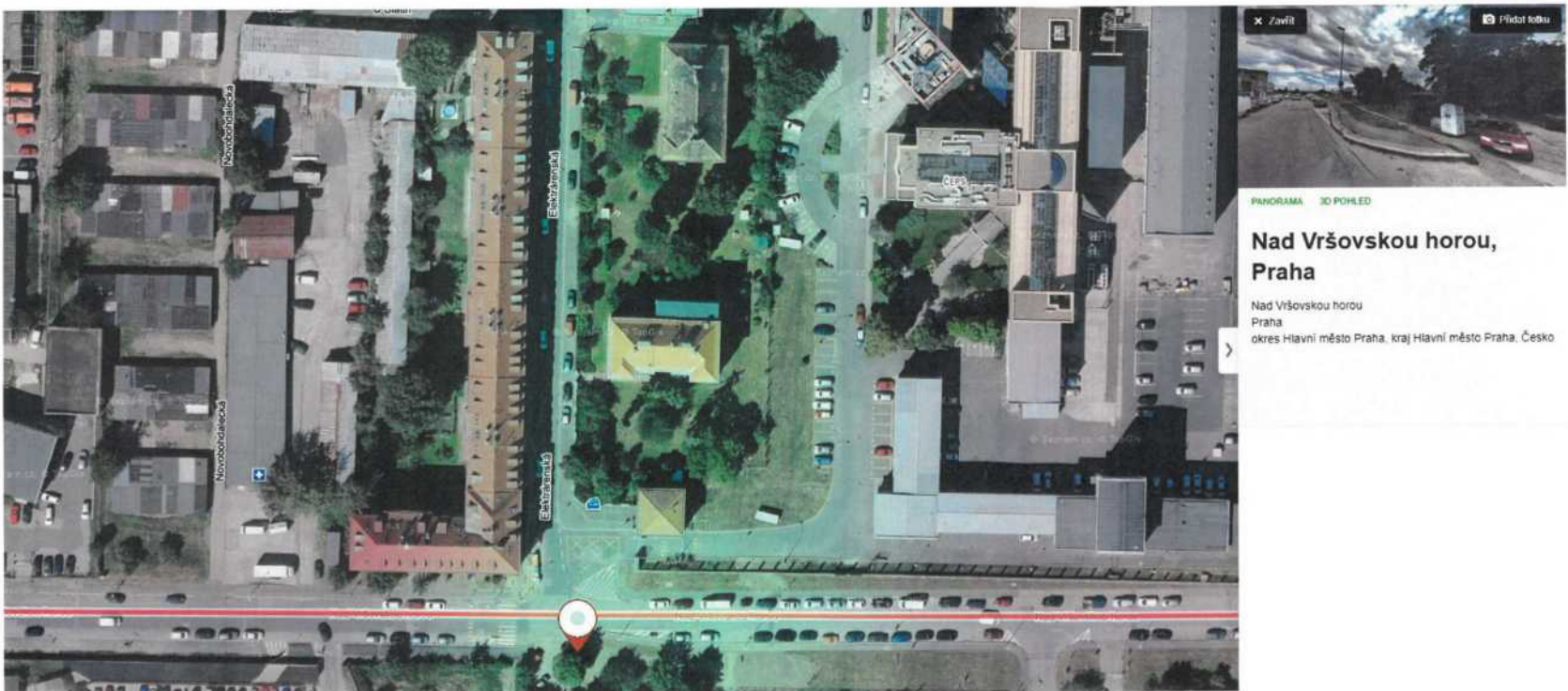

Výpis

z obchodního rejstříku, vedeného
Městským soudem v Praze
oddíl B, vložka 15555

Datum vzniku a zápisu:

3. dubna 2009

Spisová značka:

B 15555 vedená u Městského soudu v Praze

Obchodní firma:

TextilEco a.s.

Sídlo:

Palackého 715/15, Nové Město, 110 00 Praha 1

Identifikační číslo:

281 01 766

Právní forma:

Akciová společnost

Předmět podnikání:

pronájem nemovitostí, bytů a nebytových prostor bez poskytování jiných než základních služeb spojených s pronájemem

výroba, obchod a služby neuvedené v přílohách 1 až 3 živnostenského zákona

Statutární orgán - představenstvo:**předseda představenstva:**

Mgr. ANNA SMOLÍČKOVÁ, dat. nar. 27. října 1983

90703 Myjava, Turá Lúka, Slovenská republika

Den vzniku funkce: 27. listopadu 2014

Den vzniku členství: 8. února 2010

Počet členů:

2

Způsob jednání:

Za společnost s právními účinky navenek jedná samostatně předseda představenstva nebo samostatně člen představenstva.

Dozorčí rada:**předseda dozorčí rady:**

ANNA SMOLÍČKOVÁ, dat. nar. 7. května 1955

90703 Myjava, Turá Lúka 309, Slovenská republika

Den vzniku funkce: 18. listopadu 2010

Den vzniku členství: 29. září 2010

Člen dozorčí rady:

MIROSLAV PULLMAN, dat. nar. 4. listopadu 1986

Polianka 196, 90701, Slovenská republika

Den vzniku členství: 8. února 2010

Jediný akcionář:

ANNA SMOLÍČKOVÁ, dat. nar. 7. května 1955

90703 Myjava, Turá Lúka 309, Slovenská republika

Akcie:

10 ks akcie na jméno v listinné podobě ve jmenovité hodnotě 200 000,- Kč

Základní kapitál:

2 000 000,- Kč

Splaceno: 2 000 000,- Kč

Ostatní skutečnosti:

Obchodní korporace se podřídila zákonu jako celku postupem podle § 777 odst. 5 zákona č. 90/2012 Sb.,
o obchodních společnostech a družstvech.

Tento výpis je neprodejný a byl pořízen na Internetu (<http://www.justice.cz>).

Dne: 14.10.2019 13:26

Údaje platné ke dni 14.10.2019 03:35

Informace o pozemku

Parcelní číslo:	3051/12
Obec:	Praha (551782)P
Katastrální území:	Michle (727750)
Číslo LV:	1825
Výměra [m ²]:	8171
Typ parcely:	Parcela katastru nemovitostí
Mapový list:	DKM
Určení výměry:	Ze souřadnic v S-JTSK
Způsob využití:	jiná plocha
Druh pozemku:	ostatní plocha



Vlastníci, jiná oprávnění

Vlastnické právo	Podíl
HLAVNÍ MĚSTO PRAHA, Mariánské náměstí 7/2, Staré Město, 11000 Praha 1	
Souhlasná správa nemovitostí ve vlastnictví obce	Podíl
Městská část Praha 10, Vršovická 1429/68, Vršovice, 10100 Praha 10	

Způsob ochrany nemovitosti

Nejsou evidovány žádné způsoby ochrany.

Seznam BPEJ

Parcela nemá evidované BPEJ.

Omezení vlastnického práva

Typ
Věcné břemeno (podle listiny)

Jiné zápisy

Typ
Změna výměr obnovou operátu
Řzení, v rámci kterých byl k nemovitosti zapsán cenový údaj

Nemovitost je v územním obvodu, kde státní správu katastru nemovitostí ČR vykonává [Katastrální úřad pro hlavní město Prahu, Katastrální pracoviště Praha 2](#).

Zobrazené údaje mají informativní charakter. Platnost k 14.10.2019 13:00:00.

© 2004 - 2019 Český úřad zeměměřičský a katastrální, Pod sídlem 1809/9, Kšpylov, INE11 Praha 8P
Podání určitého katastrálního údajů a pracovním zasílejte přímo na ip.uct@ma.jadostu.cz

Verze aplikace: 5.5.6 build 0

Potvrzení



**Městská
část
Praha 10**

**Úřad městské části Praha 10
Odbor životního prostředí,
dopravy a rozvoje**

Váš dopis zn.:
Naše značka: P10-109746/2019
Vyřizuje linka: Pěkníková, DiS./752
V Praze dne: 02.10.2019

TEXTIL ECO a.s.
Palackého 715/15
Praha 1 - Nové Město
110 00
IČ: 28101766
Odpovědná osoba: 
Tel.: 
Email: info@textileco.as

Věc: Potvrzení o povolení užívání záboru / veřejného prostranství

Potvrzujeme, že výše uvedený subjekt splnil náležitosti dané obecnou vyhláškou 5/2011 Sb. a je, se souhlasem MČ Praha 10, oprávněn v tomto smyslu využívat zábor

místo: Praha 10 – Michle, ulice Elektrárenská x Nad Vršovskou horou

Umístění sběrného kontejneru na textil, obuv a hračky

parcelní číslo: 3054/1, k.ú. Michle

plocha v rozsahu: celkem nezaplatněných 1,3 m²

v období: 15.11.2019 – 14.11.2020

celkem 365 dní

parcela č. 3054/1 nepodléhá místnímu poplatku dle vyhl. 5/2011 Sb.

Toto potvrzení slouží zároveň k ověření oprávněného subjektu a nenahrazuje rozhodnutí nebo povolení příslušných orgánů státní správy ani vlastníka dotčených pozemků.

Bc. Martin Pecánek

vedoucí odboru OŽD



Úřad městské části Praha 10
Odbor životního prostředí,
dopravy a rozvoje
Vršovická 68, 101 38 Praha 10

-33-

SPECIÁLNÍ PLNÁ MOC

Společnost

TextilEco, a.s.

Palackého 715/15, Nové Město, 110 00 Praha

IČO: 281 01 766 DIČO: CZ281 01 766

Zastoupena paní Mgr. Annou Smolíčkovou předsedou představenstva společnosti

Dále jen „společnost“

Zmocňuje pana

 dále jen „zmocněnec“ k zastupování společnosti **TextilEco a.s. v níže uvedených věcech týkajících se společnosti**. Na jednání za společnost, resp. k zastupování společnosti ve věcech pro společnost potřebných a obvyklých, a to před příslušnými městy za účelem uzavření Smlouvy o spolupráci, či jiné obdobné smlouvy ve věci provádění sběru odpadu spočívajícího ve sběru šatstva, textilu, oděvů a obuvi v rámci obce, či města; Katalogová čísla sklizených odpadů: 20 01 10; 20 01 11; 20 01 99; Název odpadu: šatstvo; textilie; odpady jinak nespecifikované (obuv), kategorie odpadů: O do sběrných nádob, resp. kontejnerů zmocnitele a na všechny úkony s tím související.

Dále na jednání za společnost, resp. k zastupování společnosti ve věcech pro společnost potřebných a obvyklých, a na dělání všech potřebných úkonů spočívajících zejména v komunikaci a uzavírání smluv s vlastníkem a / nebo uživatelem místa, v jehož rámci má, nebo v budoucnu bude chtít mít Zmocnitel umístěny své sběrné nádoby, resp. kontejnery (dále také "kontejnerové místa").

Zmocněnec je dále oprávněn komunikovat, provádět příslušné právní úkony a uzavírat související smlouvy, jako např. smlouvy rezervační, nájemné apod., směřující k užívání předmětných kontejnerových míst formou nájmu, či jinou obdobnou formou, a to před vlastníky nemovitosti, před subjekty majícími jiná práva k nemovitosti, jakož i případně před realitními kancelářemi, ale stejně před všemi úřady, státními, veřejnými či obdobnými institucemi. Zmocněnec je oprávněn k provádění všech úkonů směřujících a nezbytných pro řádné užívání uvedených nemovitostí.

Platnost speciální plné moci je od 23.09.2019 - do

V Boskovicích, dne 23.09.2019

Mgr. Anna Smolíčková předsedou představenstva společnosti

Zmocnění přijímám bez výhrad a v plném rozsahu.

V Boskovicích 16.09.2019

Ověřovací doložka pro legalizaci Poř.č: 68001-0201-0197
Podle ověřovací knihy pošty: Boskovice

Vlastnoručně podepsal: Anna Smolíčková
Datum a místo narození: 27.10.1983, Myjava, SK
Adresa pobytu: Myjava
Turá Lúka 309, SK
Druh a č. předlož. dokl. totožnosti:
Průkaz totožnosti občana členského státu EU

Boskovice dne 23.09.2019





VÝPIS Z KATASTRU NEMOVITOSTÍ

prokazující stav evidovaný k datu 14.10.2013 08:55:02

Vyhodnoceno pomocí přílohy přístupu do katastru nemovitostí pro účel ověření výstupu z informačního systému veřejné správy ve smyslu § 9 zák. č. 365/2009 Sb. ve znění pozdějších předpisů.

Okres: CZ0100 Hlavní město Praha

Okres: 554782 Praha

Kat.území: 727750 Michle

List vlastnictví: 1825

V kat. území jsou pozemky vedeny v jedné číselné řadě

A	Vlastník, jiný oprávněný	Identifikátor	Podíl
Vlastnická práva			
	HLAVNÍ MĚSTO PRAHA, Mariánská náměstí 2/2, Staré Město, 11000 Praha 1	00064581	
Svědění správa nemovitosti ve vlastnictví obce			
	Městská část Praha 10, Vršovická 1429/68, Vršovice, 10100 Praha 10	00063941	

ČÁSTEČNÝ VÝPIS

B	Nemovitosti	Parcela	Výměra/plocha území	Účel využití	Spůsob ocenění
	2950/1	23774	ostatní plocha	sportoviště a rekreační plocha	
	3054/1	8171	ostatní plocha	jiná plocha	

B1 věcná práva služební ve prospěch nemovitosti v části D - Bez zápisu

C věcná práva zatěžující nemovitosti v části B včetně souvisejících údajů

Typ vztahu

o Věcné břemeno (podle listiny)

právo zřízení stavby podzem. vedení veřejné komunikační sítě a provoz, vstup, vjezd za účelem oprav a údržby této stavby s právem kácení a oklešťování dřevin dle gpl.č.1508-32/2003

Oprávnění pro

Parcela: 2581/2 k.ú. Záběhlice

Povinnost k

Parcela: 3054/1

Listina Smlouva o zřízení věcného břemene - úplatná ze dne 21.09.2005. Právní účinky vkladu práva ke dni 18.10.2005.

V-42586/2005-101

Podání k datu podle právní úpravy účinné v době vzniku práva

o Věcné břemeno (podle listiny)

umístění a provozu kabelového vedení s právem volného vstupu a vjezdu za účelem zajištění provozu, oprav a údržby v rozsahu GP 1852-364/2005

Oprávnění pro

PRÉDistribuce, a.s., Svornosti 3199/19a, Smíchov, 15000

Praha 5, IČ/ID: 27376516

Povinnost k

Parcela: 2950/1

Listina Smlouva o zřízení věcného břemene - úplatná ze dne 13.05.2009. Právní účinky vkladu práva ke dni 21.05.2009.

V-25252/2009-101

Podání k datu podle právní úpravy účinné v době vzniku práva

o Věcné břemeno (podle listiny)

zřizování a provozování komunikačního vedení, přístupu a příjezdu za účelem

Nemovitosti jsou v územní oblasti, ve které vykonává veřejná správa katastru nemovitostí ČR. Katastrální území pro hlavní město Praha, katastrální území Praha, k.ú. 101.

VÝPIS Z KATASTRU NEMOVITOSTÍ

prokazující stav evidovaný k datu 17.10.2019 09:55:02

Okres: CZ0100 Hlavní město Praha

Obec: 554782 Praha

Kat.území: 727750 Michle

List.vlastnotví: 1825

V kat. území jsou pozemky vedeny v jedné číselné řadě

Typ vztahu

zajištění provozu a údržby. - - bližší spec.ve sml.čl.II. a dle geom.plánu 2229 -89 /2009.

Oprávnění pro

UPC Česká republika, s.r.o., Závěsova 502/5, Nusle,
14000 Praha 4, RČ/IČO: 00562262

Povinnost k

Parcela: 3054/1

Listina Smlouva o zřízení věcného břemene - úplatná ze dne 28.07.2010. Právní účinky vkladu práva ke dni 11.08.2010.

V-39160/2010-101

Pořadí k datu podle právní úpravy účinné v době vzniku práva

o Věcné břemeno (podle listiny)

právo umístění, provozování, užívání, oprav, údržby a obnovy kabelového vedení, bližší specifikováno v čl.III. smlouvy a g.pl.2432-131/2010

Oprávnění pro

PREdistribuce, a.s., Svornosti 3199/19a, Smíchov, 15000
Praha 5, RČ/IČO: 27376516

Povinnost k

Parcela: 2950/1

Listina Smlouva o zřízení věcného břemene - úplatná ze dne 10.07.2012. Právní účinky vkladu práva ke dni 10.09.2012.

V-38770/2012-101

Pořadí k datu podle právní úpravy účinné v době vzniku práva

o Věcné břemeno (podle listiny)

právo umístění, provozování, užívání, oprav, údržby a obnovy kabelového vedení, bližší specifikováno v čl.III. smlouvy a g.pl. 2327-131/2010

Oprávnění pro

PREdistribuce, a.s., Svornosti 3199/19a, Smíchov, 15000
Praha 5, RČ/IČO: 27376516

Povinnost k

Parcela: 2950/1

Listina Smlouva o zřízení věcného břemene - úplatná ze dne 10.07.2012. Právní účinky vkladu práva ke dni 10.09.2012.

V-38770/2012-101

Pořadí k datu podle právní úpravy účinné v době vzniku práva

o Věcné břemeno (podle listiny)

služebnost umístění, provozování a užívání kabelového vedení, právo vstupu a vjezdu za účelem zajištění provozu, údržby, oprav a obnovy kabelového vedení dle čl. II. smlouvy v rozsahu GP č. 2463-201/2012

Oprávnění pro

ČD - Telematika a.s., Fernerova 2819/2a, Žižkov, 13000
Praha 3, RČ/IČO: 61459445

Dial Telecom, a.s., Křižíkova 237/36a, Karlín, 18600
Praha 8, RČ/IČO: 28175492

GTS Czech s.r.o., Přemyslovská 2845/43, Žižkov, 13000
Praha 3, RČ/IČO: 28492170

SITEL, spol. s r.o., Baarova 957/15, Michle, 14000
Praha 4, RČ/IČO: 44797320

T-Mobile Czech Republic a.s., Tomáškova 2144/1, Chodov,
Praha 10, RČ/IČO: 25320000

Nemovitosti jsou v územní oblasti ve kterém vzniká právo zřídit věcné břemeno evidovány u katastrálního úřadu pro hlavní město Praha, Katastrální pracoviště Prahy, úřad: 13, strana 2

VÝPIS Z KATASTRU NEMOVITOSTÍ
prokazující stav evidovaný k datu 17.10.2019 08:55:02

Okres: CZ0100 Hlavní město Praha Obec: 554782 Praha
Kat.území: 727750 Michle List vlastnictví: 1825
V kat. území jsou pozemky vedeny v jedné číselné řadě

Typ vztahu

Oprávnění pro

14800 Praha 4, RČ/IČO: 64949681
Türk Telekom International CZ s.r.o., Mistrovská
597/29, Malešice, 10800 Praha 10, RČ/IČO: 26194783
UPC Česká republika, s.r.o., Závašova 502/5, Nusle,
14000 Praha 4, RČ/IČO: 00562262

Povinnost k

Parcela: 2950/1

Listina Smlouva o zřízení věcného břemene - úplatná č. sml. 2012/OMP/2532; 14/382/208
ze dne 29.05.2014. Právní účinky zápisu ke dni 15.07.2014. Zápis proveden dne
15.09.2014.

V-44629/2014-101

Pořadí k 15.07.2014 13:02

o Věcné břemeno (podle listiny)

vedení podzemní komunikační sítě, provozování, údržba a oprava, včetně práva projíždění
podél trasy vedení a příjezd k ní. Bližší spec. ve sml. čl. II. a geom. pl. č.
2554-235/2012

Oprávnění pro

GTS Czech s.r.o., Přemyslovská 2845/43, Žižkov, 13000
Praha 3, RČ/IČO: 28492170
SITEL, spol. s r.o., Baarova 957/15, Michle, 14000
Praha 4, RČ/IČO: 44797320

Povinnost k

Parcela: 3054/1

Listina Smlouva o zřízení věcného břemene - úplatná ze dne 24.10.2014. Právní účinky
zápisu ke dni 10.11.2014. Zápis proveden dne 04.12.2014.

V-73267/2014-101

Pořadí k 10.11.2014 11:35

o Věcné břemeno (podle listiny)

zřízení, umístění, provozování, údržba, opravy, modernizace stavby
včetně veškerých obslužných zařízení
vstup a vjezd motorovými vozidly za účelem běžného provozu, kontroly, údržby a oprav
dle smlouvy čl. III. a GP 2746-14/2014

Oprávnění pro

T-Mobile Czech Republic a.s., Tomičkova 2144/1, Chodov,
14800 Praha 4, RČ/IČO: 64949681

Povinnost k

Parcela: 3054/1

Listina Smlouva o zřízení věcného břemene - úplatná ze dne 19.11.2014. Právní účinky
zápisu ke dni 05.02.2015. Zápis proveden dne 01.04.2015.

V-8757/2015-101

Pořadí k 05.02.2015 08:05

o Věcné břemeno (podle listiny)

služebnost umístění stavby plynárenského zařízení
vstup a vjezd za účelem zajištění bezpečného provozu, údržby, oprav a stavebních úprav,
výměny, modernizace nebo zlepšení výkonnosti, včetně jeho odstranění
dle čl. III. smlouvy, v rozsahu GP č. 2826-198/2014

Oprávnění pro

Pražská plynárenská Distribuce, a.s., člen koncernu

Nemovitosti jsou v územním obvodu, ve kterém vykonává státní správu katastru nemovitostí ČR
Katastrální úřad pro hlavní město Prahu, Katastrální pracoviště Praha, kód: 101.

VÝPIS Z KATASTRU NEMOVITOSTÍ

prokazující stav evidovaný k datu 17.10.2019 06:55:02

Okres: CZ0100 Hlavní město Praha Obec: 554782 Praha
 Kat.území: 727750 Michle List vlastnictví: 1825
 V kat. území jsou pozemky vedeny v jedné číselné řadě

Typ vetahu

Správní právo

Pražská plynárenská, a.s., U plynárny 500/44, Michle,
 14000 Praha 4, RČ/IČO: 27403505

Povinnost k

Parcela: 2950/1

Listina Smlouva o zřízení věcného břemene - úplatná ze dne 18.05.2015. Právní účinky
 zápisu ke dni 10.06.2015. Zápis proveden dne 03.07.2015.

V-44785/2015-101

Rožadí k 10.06.2015 14:07

o Věcné břemeno (podle listiny)

zřízení rozvodného tepelného zařízení
 dle čl. I. a II. smlouvy a v rozsahu GP č. 2903-226/2015

Správní právo

Pražská teplárenská a.s., Partyzánská 1/7, Holešovice,
 17000 Praha 7, RČ/IČO: 45273600

Povinnost k

Parcela: 3054/1

Listina Smlouva o zřízení věcného břemene - úplatná č. 2016/CMP/0438 (4600006068) ze
 dne 31.05.2016. Právní účinky zápisu ke dni 15.11.2016. Zápis proveden dne
 09.12.2016.

V-83228/2016-101

Rožadí k 15.11.2016 10:48

D Poznámky a další obáobné údaje

Typ vetahu

o Změna výměr obnovou operátu

Povinnost k

Parcela: 2950/1, Parcela: 3054/1

Příměr a upozornění - Bez zápisu

K Maturaci listiny a jiné podklady zápisu

Listina

o Vznik práva ze zákona zákon č. 172/1991 § 2.

POLVZ:492/1998

Z-5600492/1998-101

Pro: HLAVNÍ MĚSTO PRAHA, Mariánské náměstí 2/2, Staré Město, 11000

RČ/IČO: 00064581

Praha 1

Městská část Praha 10, Vršovická 1429/68, Vršovice, 10100

00063941

Praha 10

o Vznik práva ze zákona zákon č. 172/1991 § 1, odst. 1.

POLVZ:689/1998

Z-5600689/1998-101

Pro: Městská část Praha 10, Vršovická 1429/68, Vršovice, 10100

RČ/IČO: 00063941

Praha 10

HLAVNÍ MĚSTO PRAHA, Mariánské náměstí 2/2, Staré Město, 11000

00064581

Praha 1

Nemovitosti jsou v územní jednotce, se kterou výkon státní správy zřizuje příslušnost k
 katastrálnímu území pro Hlavní město Praha, katastrální území Praha, kód 001.

4. strana 5



Katastr nemovitosti

Ověřuji pod pořadovým číslem 602056_017696 , že tato listina, která vznikla převedením částečného výstupu z informačního systému veřejné správy z elektronické podoby do podoby listinné, skládající se z 5 listů, se doslovně shoduje s obsahem výstupu z informačního systému veřejné správy v elektronické podobě.

Boskovice

dne 17.10.2019 v 09:04

Podpis



Razítko:

