

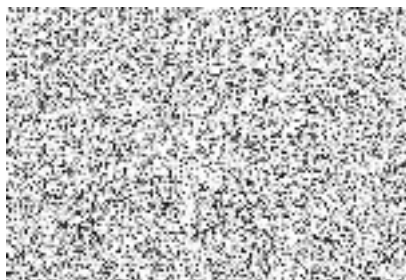

**Městská  
část  
Praha 10**

**Úřad městské části Praha 10  
Odbor majetkoprávní**

Váš dopis zn.: ---  
Naše značka: **P10-076041/2020**  
Vyřizuje linka: Ing. Libor Kadlec/422  
V Praze dne: 28. 7. 2020



**Poskytnutí informace na žádost podle § 14 odst. 5 písm. d) zákona č. 106/1999 Sb., o svobodném přístupu k informacím, ve znění pozdějších předpisů**

Městská část Praha 10, Úřad městské části Praha 10, odbor majetkoprávní obdržel dne 16. 7. 2020 Vaši žádost podle zákona č. 106/1999 Sb., o svobodném přístupu k informacím, ve znění pozdějších předpisů (dále jen „InfZ“), o poskytnutí informací, ve znění:

*„Dobrý den,  
v Malešickém parku se nachází stánek s občerstvením. Již se u něj pár politiků rádo vyfotilo a má otázka zní kolik činí měsíční pronájem, jak je zajištěna el a voda, zda-li má generátor, svoje zásoby a nebo čerpá z rozvodů a el. přípojek desítky. Pokud ano, kolik je za to účtováno. A kdo je provozovatelem stánku.  
Očekává se v tomto roce v tomto parku i jiných parcích a prostorech MČ další podobné projekty?  
Děkuji.“*

Povinný subjekt konstatuje, že provedené vymezení požadovaných informací bylo příliš obecné a nebylo zcela zřejmé, o jaký stánek s občerstvením se konkrétně jedná.

Z výše uvedeného povinný subjekt svým přípisem ze dne 20. 7. 2020, č. j. P10-073329/2020, vyzval žadatele k upřesnění žádosti podle § 14 odst. 5 písm. b) InfZ). Žadatel upřesnil žádost dne 21. 7. 2020 ve znění: *„Dobrý den, nevím o tom, že by v daném parku bylo více stánků, pokud tomu tak je, zajímá mě i jakýkoliv další, nicméně dotaz byl směřován na stánek, co se nachází v horní části, u stříšky a toalet“*

V souladu s ustanovením § 14 InfZ Vám tímto požadované informace poskytujeme v následující formě: **elektronicky na Vaši e-mailovou adresu ve formě textu tohoto přípisu.**

Měsíční nájemné činí 7.500 Kč bez DPH, elektřina je zajištěna vlastním nákladem uživatele formou krátkodobého odběrného místa, uživatel nemá generátor, zásoby jsou zabezpečovány z vlastních zdrojů uživatele. Uživatel nečerpá z rozvodů a přípojek MČ Praha 10. Provozovatelem stánku je subjekt

Sídlo: Vršovická 68, 101 38 Praha 10  
Pracoviště: Vršovická 68, 101 38 Praha 10  
IČ: 00063941  
Bankovní spojení:

Úřední hodiny:  
Po, Stř 8.00 - 12.00 a 13.00 - 17.30  
Čt 8.00 - 12.00

tel.: +420 267 093 209  
fax: +420 267 093 636  
<http://www.praha10.cz>  
e-mail: [posta@praha10.cz](mailto:posta@praha10.cz)

Etincelle, o.s., IČO: 270 09 106, se sídlem Dělnická 235, 272 01 Kladno – Kročehlavy. Městská část Praha 10 v tomto roce předpokládá využívání všech tržních míst umístěných na pozemcích svěřených do její správy k obdobným účelům v souladu s tržním řádem hl m. Prahy, který je zveřejněn na portálu MHMP.

Podle ustanovení § 5 odst. 3 InfZ bude poskytnutá informace zveřejněna způsobem umožňujícím dálkový přístup na internetové stránce městské části Praha 10.

S pozdravem

**Ing. Filip Koucký**  
vedoucí odboru majetkoprávního  
*„podepsáno elektronicky“*

*„otisk razítka“*

Sídlo: Vršovická 68, 101 38 Praha 10  
Pracoviště: Vršovická 68, 101 38 Praha 10  
IČ: 00063941  
Bankovní spojení:

Úřední hodiny:  
Po, Stř 8.00 - 12.00 a 13.00 - 17.30  
Čt 8.00 - 12.00

tel.: +420 267 093 209  
fax: +420 267 093 636  
<http://www.praha10.cz>  
e-mail: [posta@praha10.cz](mailto:posta@praha10.cz)