

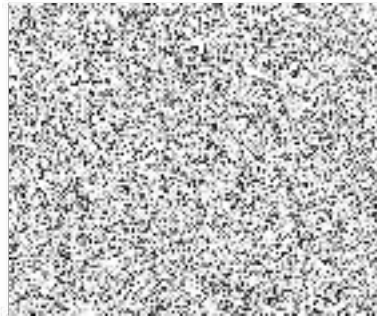

**Městská  
část  
Praha 10**

**Úřad městské části Praha 10  
Odbor majetkoprávní**

Váš dopis zn.:  
Naše značka: P10-060063/2020  
Vyřizuje linka: 555  
V Praze dne: 12. června 2020



**Poskytnutí informace na žádost podle § 14 odst. 5 písm. d) zákona č. 106/1999 Sb., o svobodném přístupu k informacím, ve znění pozdějších předpisů**

Městská část Praha 10, Úřad městské části Praha 10, odbor majetkoprávní obdržel dne 1. 6. 2020 Vaši žádost podle zákona č. 106/1999 Sb., o svobodném přístupu k informacím, ve znění pozdějších předpisů (dále jen „InfZ“), o poskytnutí informací, ve znění:

*„Vážení, tímto žádám Úřad Městské části Praha 10 jakožto povinný subjekt podle zákona č. 106/1999 Sb., o svobodném přístupu k informacím, o poskytnutí následující informace:*

- *Kopie znaleckých posudků zpracovaných doc. ing. Jaromírem Ryskou, CSc. týkající se budovy č. p. 500 v Kodaňské ulici a/nebo budovy č. p. 411 v Estonské ulici v posledních 5 letech, a to zejména (nikoli výlučně) znaleckého posudku na posouzení hodnoty nemovitostí se stávajícím nájemcem a bez něj.*

*Poskytnutou informaci, prosím, zašlete v elektronické podobě na mou emailovou adresu . Pokud by bylo poskytnutí posudků v elektronické podobě příliš komplikované, prosím zaslání na adresu mého bydliště, popř. prosím o informaci, kdy si mohu přijít do dokumentace nahlédnout.*

*Děkuji předem za vyřízení žádosti.“*

V příloze Vám postupujeme znalecký posudek č. 2419/29/2018 ze dne 26. 10. 2018, vztahující se k Posouzení stavebně technického stavu původních oken a oplechování střechy v budově č.p. 500 v Kodaňské ulici 12 a v budově č.p. 411 v Estonské ulici 1, Praha 10 a dále znalecký posudek č. 2466/37/2019 ze dne 30. 11. 2019, vztahující se k Stanovení obvyklé ceny nemovitostí sestávajících z budovy č.p. 411 a č.p. 500 s příslušenstvím a pozemky parc. č. 386 a 387, v kat. území Vršovice, Městská část Praha 10, hlavní město Praha, k datu 30. 11. 2019.

V souladu s ustanovením § 14 InfZ Vám tímto požadované informace poskytujeme v následující formě: **elektronicky prostřednictvím Vaší datové schránky ve formě tohoto přípisu a příloh č. 1 a č. 2 k tomuto přípisu, a souběžně též na Vámi zvolenou emailovou adresu.**

Podle ustanovení § 5 odst. 3 InfZ bude poskytnutá informace zveřejněna způsobem umožňujícím dálkový přístup na internetové stránce městské části Praha 10.

S pozdravem



**Ing. Filip Koucky**  
vedoucí odboru majetkoprávního  
„ podepsáno elektronicky“

Příloha:

- 1) Znalecký posudek č. 2419/29/2018 ze dne 26. 10. 2018
- 2) Znalecký posudek č. 2466/37/2019 ze dne 30. 11. 2019

**Bc. Iva  
Petřinová**

Digitálně podepsal  
Bc. Iva Petřinová  
Datum: 2020.06.16  
09:22:36 +02'00'

Sídlo: Vršovická 68, 101 38 Praha 10  
Pracoviště: Vršovická 68, 101 38 Praha 10  
IČ: 00063941  
Bankovní spojení:

Úřední hodiny:  
Pondělí 8.00 - 12.00 a 13.00 - 17.30  
Středa 8.00 - 12.00 a 13.00 - 17.30  
Čt 8.00 - 12.00

tel.: +420 267 093 548  
fax: +420 267 093  
e-mail: [posta@praha10.cz](mailto:posta@praha10.cz)  
[www.praha10.cz](http://www.praha10.cz)