

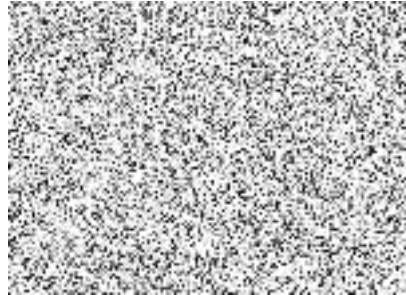

**Městská
část
Praha 10**

**Úřad městské části Praha 10
odbor majetkoprávní**

Váš dopis zn.:
Naše značka: P10-404125/2022
Vyřizuje linka: 735/Petřinová
V Praze dne: 29. 9. 2022



Poskytnutí informace na žádost podle § 14 odst. 5 písm. d) zákona č. 106/1999 Sb., o svobodném přístupu k informacím, ve znění pozdějších předpisů

Městská část Praha 10, Úřad městské části Praha 10, odbor majetkoprávní obdržel dne 14. 9. 2022 Vaši žádost podle zákona č. 106/1999 Sb., o svobodném přístupu k informacím, ve znění pozdějších předpisů (dále jen „InfZ“), o poskytnutí informací, ve znění:

„...Na základě výše uvedeného se na Vás tímto dovoluji ve smyslu § 13 zákona č. 106/1999 Sb., o svobodném přístupu k informacím, ve znění pozdějších předpisů, obrátit s touto žádostí o poskytnutí níže uvedených informací týkajících se pozemků parc. č. 955/6 a parc. č. 955/2, oba v k.ú. Vršovice, obec Praha, zapsané na listu vlastnictví LV č. 1035, jejichž vlastníkem je HLAVNÍ MĚSTO PRAHA, se sídlem Mariánské náměstí 2/2, Staré Město, 110 00 Praha 1 a jejichž správu vykonává Městská část Praha 10, se sídlem Vršovická 1429/68, Vršovice, 101 00 Praha 10, a to konkrétně:

1. Sdělení, zda jsou pozemky parc. č. 955/6 a parc. č. 955/2 v k.ú. Vršovice, obec Praha, pronajaty a pokud ano, sdělení, kdo je současným nájemcem/uživatelé pozemků parc. č. 955/6 a parc. č. 955/2 v k.ú. Vršovice, obec Praha a na základě jakých právních titulů tyto pozemky užívá. V případě, že jsou pozemky pronajaty či jinak dány do užívání třetím osobám, dovoluji si požádat též o poskytnutí veškerých aktuálně platných a účinných smluv, jejichž předmětem je užívání pozemků parc. č. 955/6 a parc. č. 955/2 v k.ú. Vršovice, obec Praha.

Žadatel zdvořile žádá zaslat výše uvedené informace elektronickou cestou do datové schránky právního zástupce. Žadatel předem děkuje za poskytnutí výše specifikovaných informací ve lhůtě dle zákona č. 106/1999 Sb., tj. do 15 dnů ode dne přijetí žádosti.

S pozdravem,...“

V souladu s ustanovením § 14 InfZ Vám tímto požadované informace poskytujeme v následující formě: **elektronicky ve formě textu tohoto přípisu do datové schránky právního zástupce.**

Ve věci pronájmu pozemků parc. č. 955/6 a parc. č. 955/2 v k. ú. Vršovice, obec Praha, Vám sdělujeme, že v současnosti uvedené pozemky nejsou pronajaty.

Podle ustanovení § 5 odst. 3 InfZ bude poskytnutá informace zveřejněna způsobem umožňujícím dálkový přístup na internetové stránce městské části Praha 10.

S pozdravem

Ing. Dušan Kodrla
pověřen zastupováním vedoucího odboru majetkoprávního
„podepsáno elektronicky“

„otisk razítka“

Sídlo: Vršovická 68, 101 38 Praha 10
Pracoviště: Vršovická 68, 101 38 Praha 10
IČ: 00063941
Bankovní spojení:

Úřední hodiny:
Pondělí 8.00 - 12.00 a 13.00 - 17.30
Středa 8.00 - 12.00 a 13.00 - 17.30
Čt 8.00 - 12.00

tel.: +420 267 093 673
fax: +420 267 093
e-mail: posta@praha10.cz
www.praha10.cz