



**Městská
část
Praha 10**

**Úřad městské části Praha 10
Odbor životního prostředí**

Váš dopis zn.:

Naše značka: P10-213927/2022

Vyřizuje linka: Šimonová / 384

V Praze dne: 24. 5. 2022

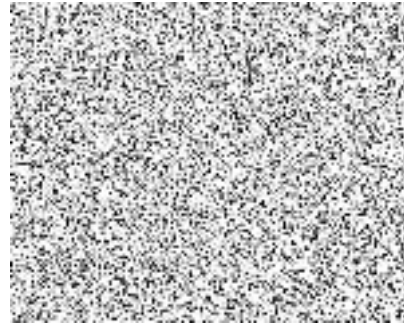

Poskytnutí informace na žádost podle § 14 odst. 5 písm. d) zákona č. 106/1999 Sb., o svobodném přístupu k informacím, ve znění pozdějších předpisů

Městská část Praha 10, Úřad městské části Praha 10, odbor životního prostředí, obdržel dne 12. 5. 2022 Vaši žádost podle zákona č. 106/1999 Sb., o svobodném přístupu k informacím, ve znění pozdějších předpisů (dále jen „InfZ“), o poskytnutí informací ve znění:

„Dobrý den,

dle zákona č. 106/1999 Sb. o svobodném přístupu k informacím, tímto žádám Městskou část Praha 10 o poskytnutí níže vymezených informací.

- 1) Uvedte prosím konkrétní veřejně přístupné oblasti či místa na území městské části, na kterých lze legálně piknikovat s vlastním přenosným grilem.*
- 2) Kterou vyhláškou či právním předpisem je na území městské části regulováno grilování s vlastním přenosným grilem na veřejnosti?*

Pro upřesnění doplňuji, že hledám veřejně přístupná pikniková místa, kde je možné použít vlastní přenosný gril například na louce či v parku na trávníku, nikoliv ohniště na zemi pouze ve vymezeném ohništi.“

V souladu s ustanovením § 14 InfZ Vám tímto požadované informace poskytujeme **elektronicky do Vaší datové schránky formou textu tohoto přípisu.**

K vašim dotazům sdělujeme:

K bodu 1)

Legálně lze grilovat v přenosném grilu na místech, která jsou označena jako pikniková. Na pozemcích ve správě MČ Praha 10 lze piknikovat s vlastním přenosným grilem na dvou místech, a to v „Malešickém lesíku“, GPS: 50.0885153N, 14.5030469E, a v Malešickém parku, GPS: 50.085485, 14.499183.

Sídlo: Vršovická 68, 101 38 Praha 10

Pracoviště: Vršovická 68, 101 38 Praha 10

IČ: 00063941

Úřední hodiny:

Pondělí 8.00 - 12.00 a 13.00 - 17.30

Středa 8.00 - 12.00 a 13.00 - 17.30

tel.: +420 267 093 384

www.praha10.cz

e-mail: posta@praaha10.cz

Nad rámec Vámi požadované informace Vám sdělujeme, že na území hl. m. Prahy je takových míst více a lze je nalézt například na těchto webových stránkách:

[https://portalzp.praha.eu/jnp/cz/priroda krajina a zelen/v praze za prirodou/piknikova místa v lesich a parcich sknihou/index.html](https://portalzp.praha.eu/jnp/cz/priroda_krajina_a_zelen/v_praze_za_prirodou/piknikova_mista_v_lesich_a_parcich_sknihou/index.html).

Pokud chcete piknikovat na pozemku v soukromém vlastnictví, je k tomu třeba souhlas majitele pozemku.

K bodu 2)

Na Vámi uvedený případ dopadá obecně závazná vyhláška č. 6/2001 Sb. hl. m. Prahy o ochraně veřejné zeleně, která upravuje rozdělování otevřeného ohně na území hl. m. Prahy na pozemcích veřejné zeleně.

Podle ustanovení § 5 odst. 3 InfZ bude poskytnutá informace zveřejněna způsobem umožňujícím dálkový přístup na internetové stránce městské části Praha 10.

S pozdravem

Bc. Martin Pecánek

vedoucí odboru životního prostředí

„podepsáno elektronicky“

„otisk razítka“