

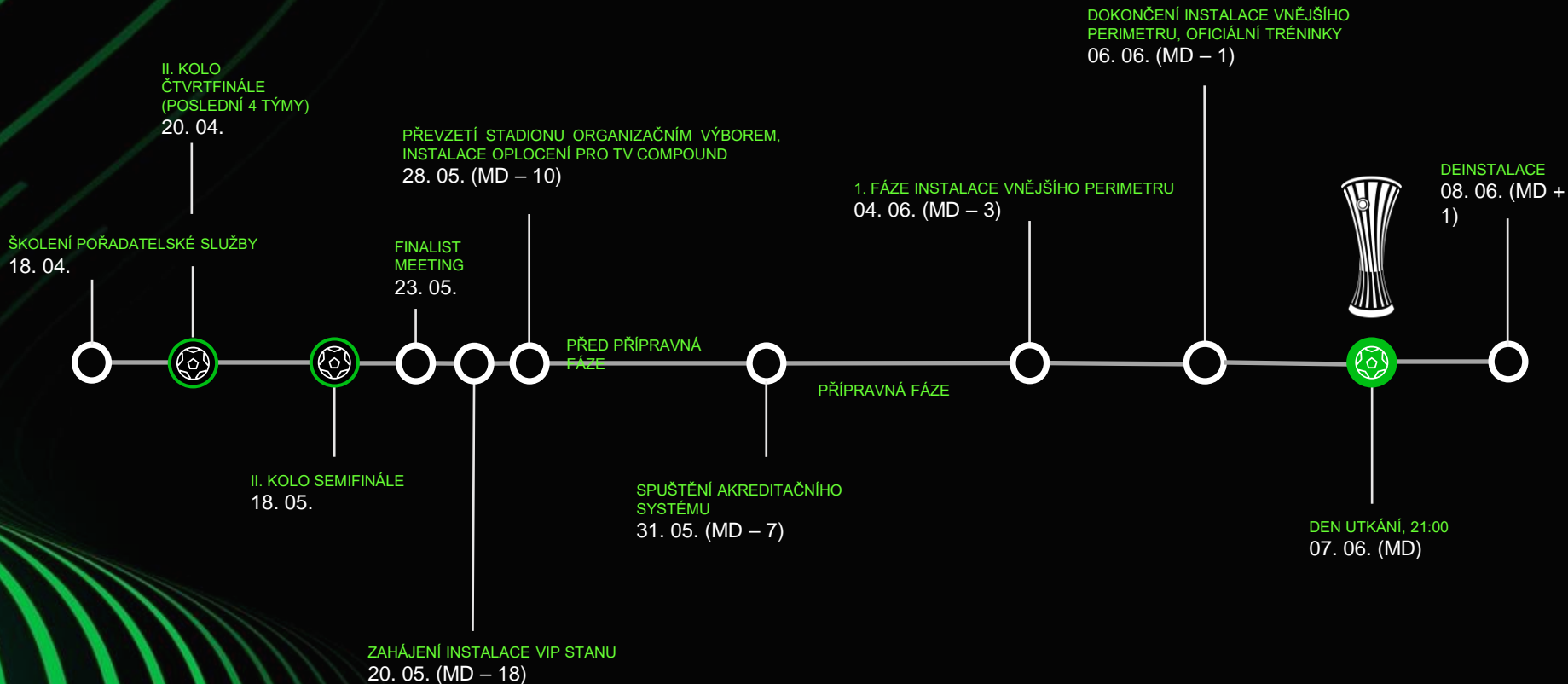



FINÁLE EVROPSKÉ KONFERENCE LIGY 2023





ČASOVÁ OSA



	1h45
	14h

	1h30
	10h

	1h
	5h30

West Ham
 AZ Alkmaar
 KAA Gent
 RSC Anderlecht
 FC Basel 1893
 ACF Fiorentina
 OGC Nice
 KKS Lech Poznan
 Prague



FINAL 8



ROAD TO
PRAGUE

FANOUŠKOVSKÉ MEETING POINTS LETENSKÁ PLÁŇ + VÝSTAVIŠTĚ

- Určeno pro aktivní/rizikové fanoušky
- Pevně ohraničený/zabezpečený prostor
- Vstup pouze na základě klubové příslušnosti (bude upřesněno)
- Veřejná projekce, catering, sociální zařízení
- Snadné přístupové trasy na stadion/centrum
- Účinné oddělení obou táborů fanoušků

BLUE
TEAM

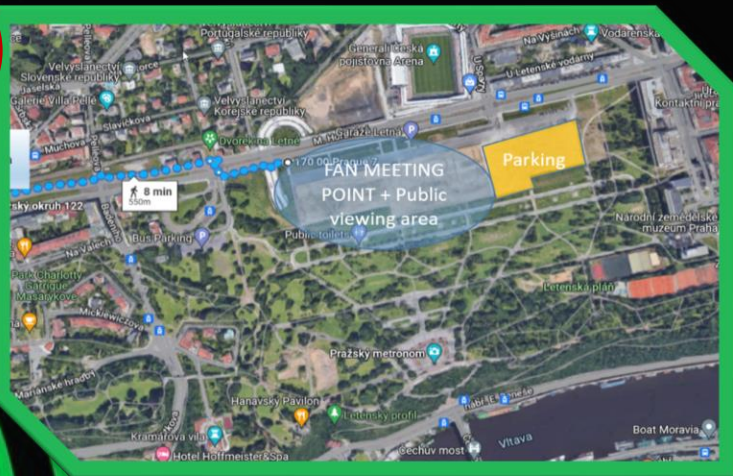

RED
TEAM



FANOUŠKOVSKÝ MEETING POINT - LETENSKÁ PLÁŇ

BLUE
TEAM



 FMP pro diváky

 Parking autobusy

 Catering + WC

5. - 6. 6. 2023 - instalace (přebírání infrastruktury od horolezců)

7. 6. 2023 – v provozu

8. 6. 2023 - deinstalace

FANOUŠKOVSKÝ MEETING POINT - LETENSKÁ PLÁŇ

- Přesun fanoušků na metro Hradčanská přesun na Želivského pochod stadion



FMP BLUE – PEDESTRIAN FOCUS

Access of fans from Metro A line

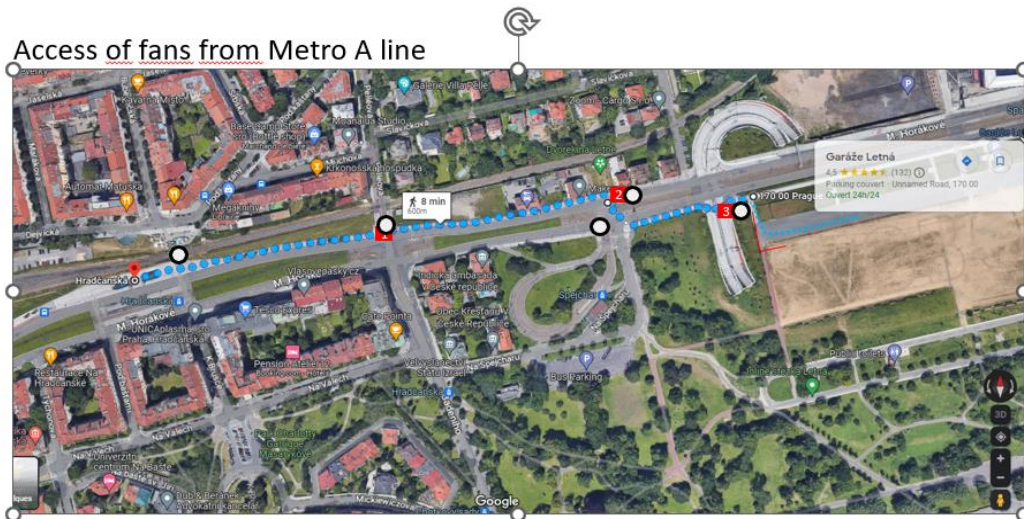

- Airport -> Line 119 -> Metro A ->FMP



Fanouškovský meeting point – Výstaviště

RED
TEAM

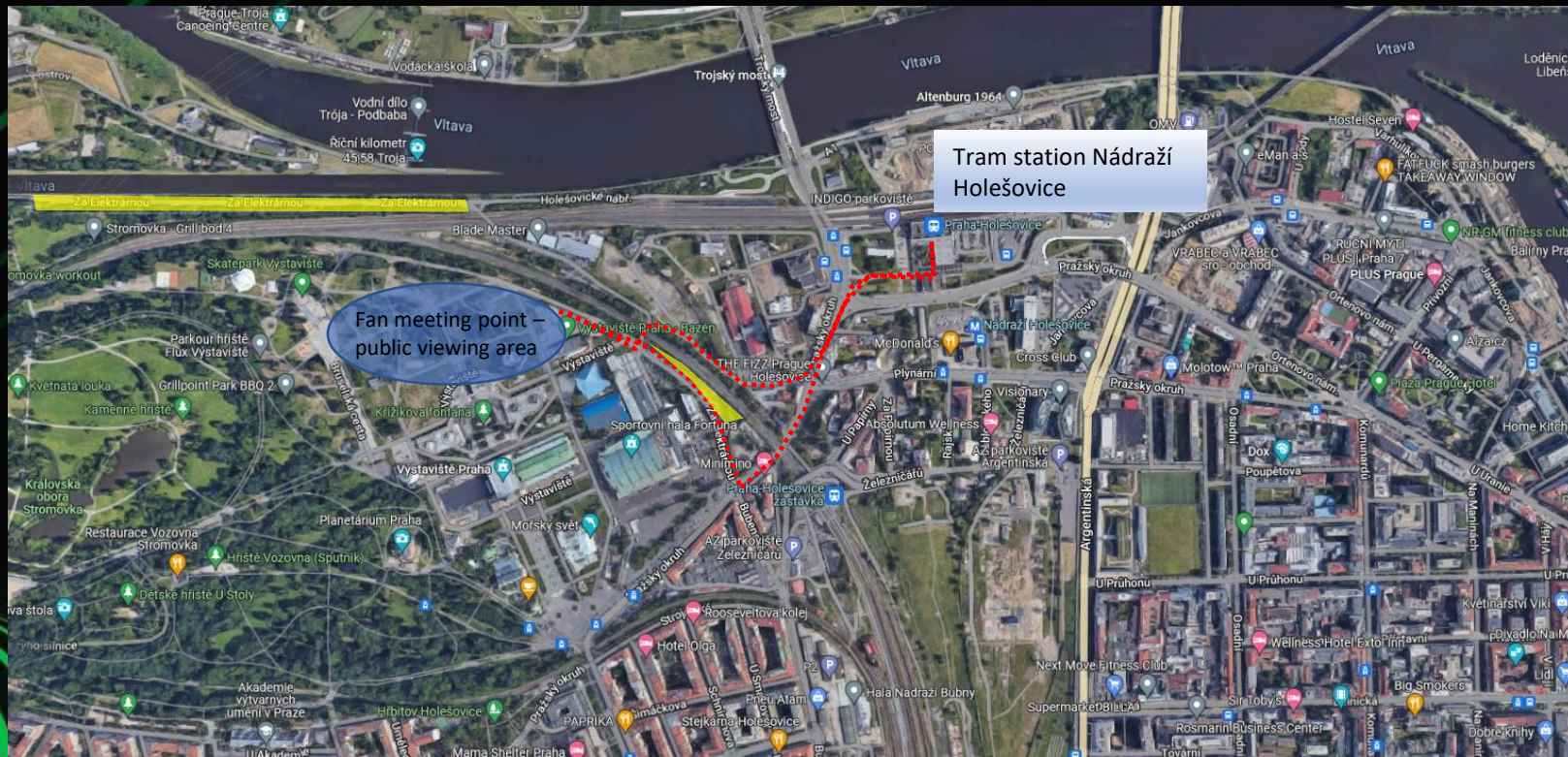

Fanouškovský meeting point – Výstaviště





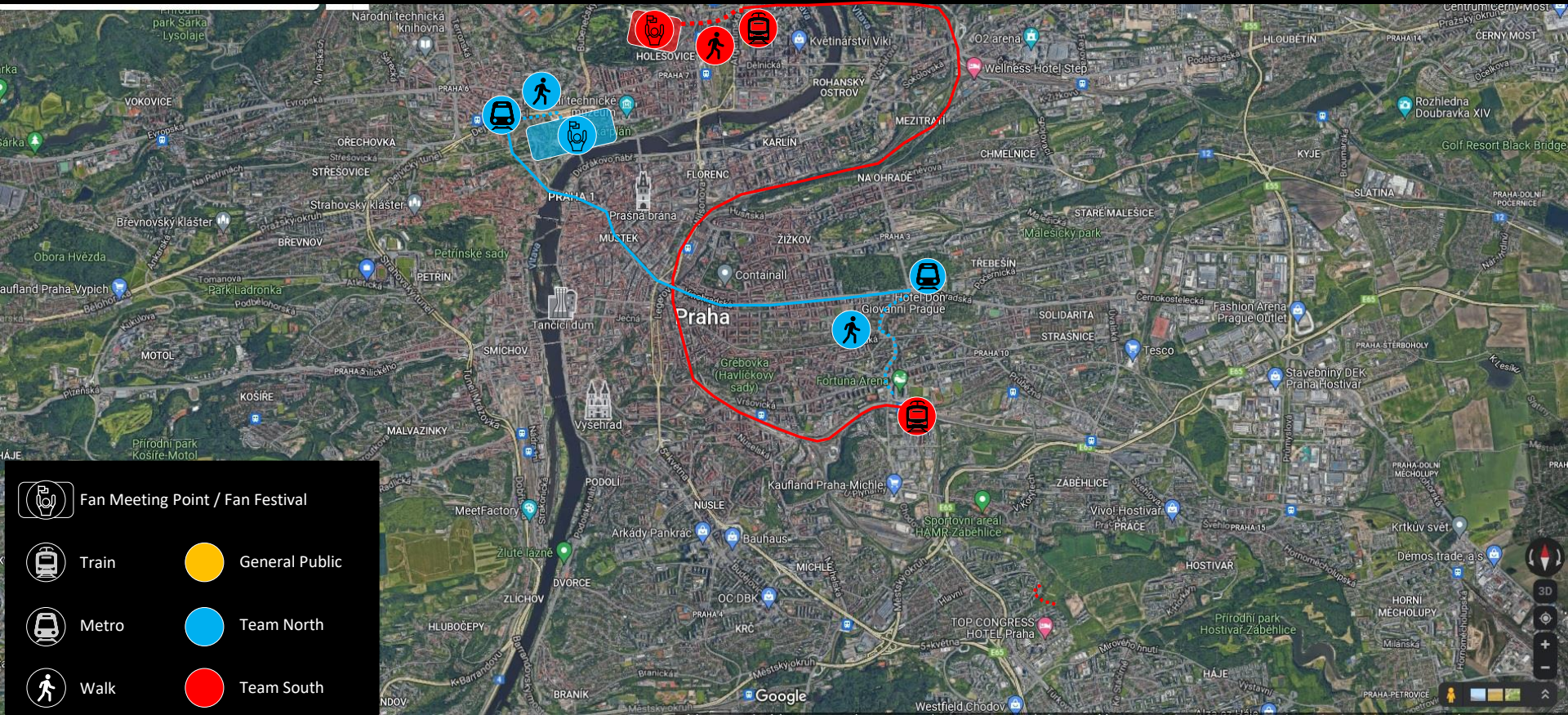

RED
TEAM

5. - 6. 6. 2023 – instalace
7. 6. 2023 – v provozu
8.6. 2023 - deinstalace



MOBILITY KONCEPT



-  Fan Meeting Point / Fan Festival
-  Train
-  Metro
-  Walk
-  General Public
-  Team North
-  Team South

UEFA Conference League Final Prague 2023 - General Concept

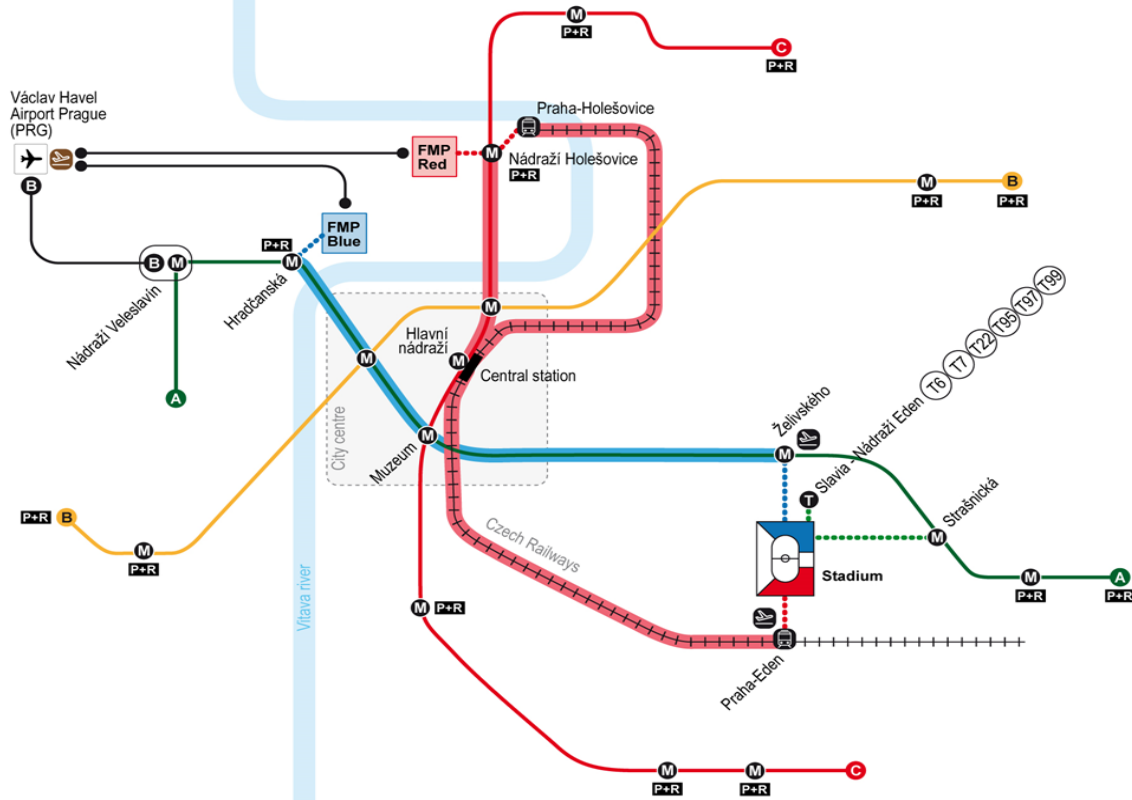

- Not to scale -

Legend

- Metro station
- Metro lines
- Train station
- Train line
- Bus station
- Bus line
- Tram station
- Team Blue mean of transport
- Team Red mean of transport
- Team Blue pedestrian flow
- Team Red pedestrian flow
- Other pedestrian flow
- Park & Ride area
- Airport
- Direct shuttle to the airport
- Direct shuttle to FMP
- Fan Meeting Point Blue
- Fan Meeting Point Red
- River

Tram lines - connection with the city centre during the day

- T6
- T7
- T22

Tram lines - connection with the city centre during the night

- T95
- T97
- T99



LAST KM - PŘÍSTUPOVÉ CESTY FANOUŠKŮ

Tým sever - Želivského
Tým jih - Nádraží Edén
Fanoušci/veřejnost - Strašnická

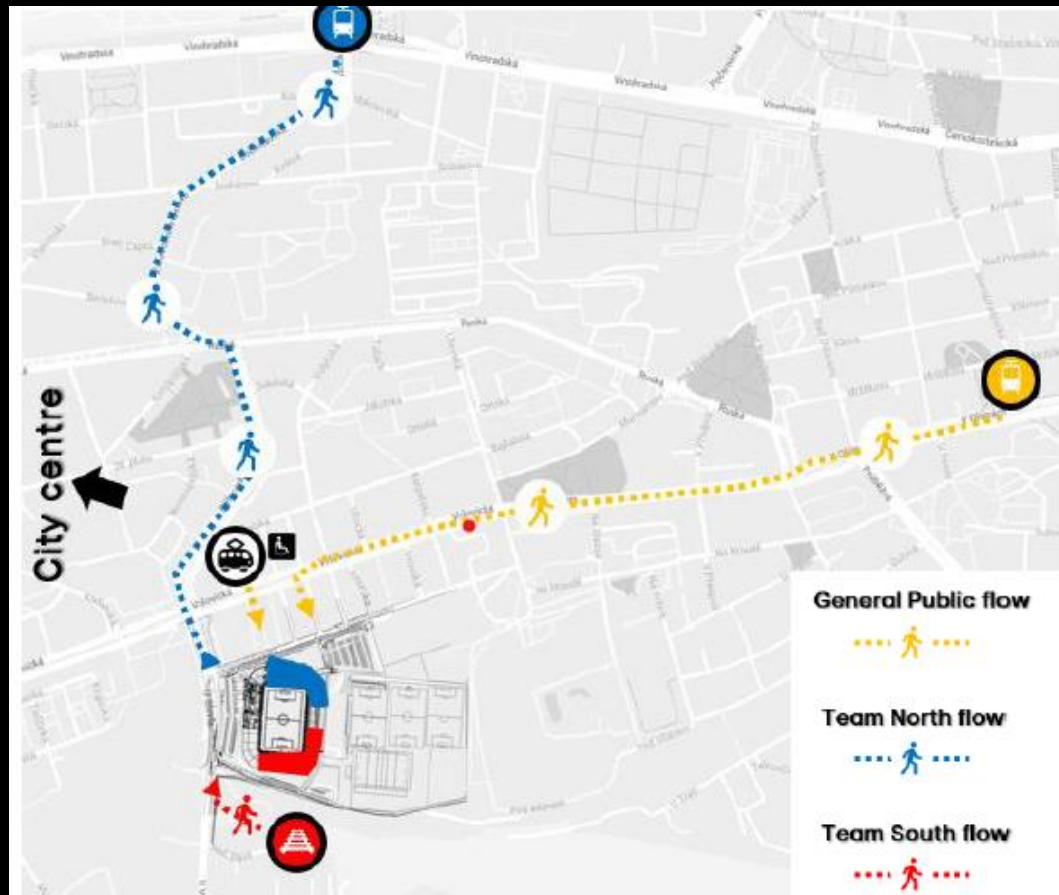

DOPRAVNÍ UZAVÍRKY A PARKOVÁNÍ



DŮVODY PRO UZAVÍRKY/ZÁBORY

- Ochrana života a zdraví návštěvníků sportovní akce
(pohyb osob na pozemních komunikacích v důsledku instalace vnějšího bezpečnostního perimetru)
- Ochrana majetku před poškozením
(např. vandalismus na zaparkovaných vozidlech v okolí stadionu)
- Zajištění plynulosti dopravy
(včasná informovanost o dopravních omezeních a objízdných trasách vs. ad hoc uzavírka Policií ČR)

UEFA Conference League Final Prague 2023 - Stadium Map

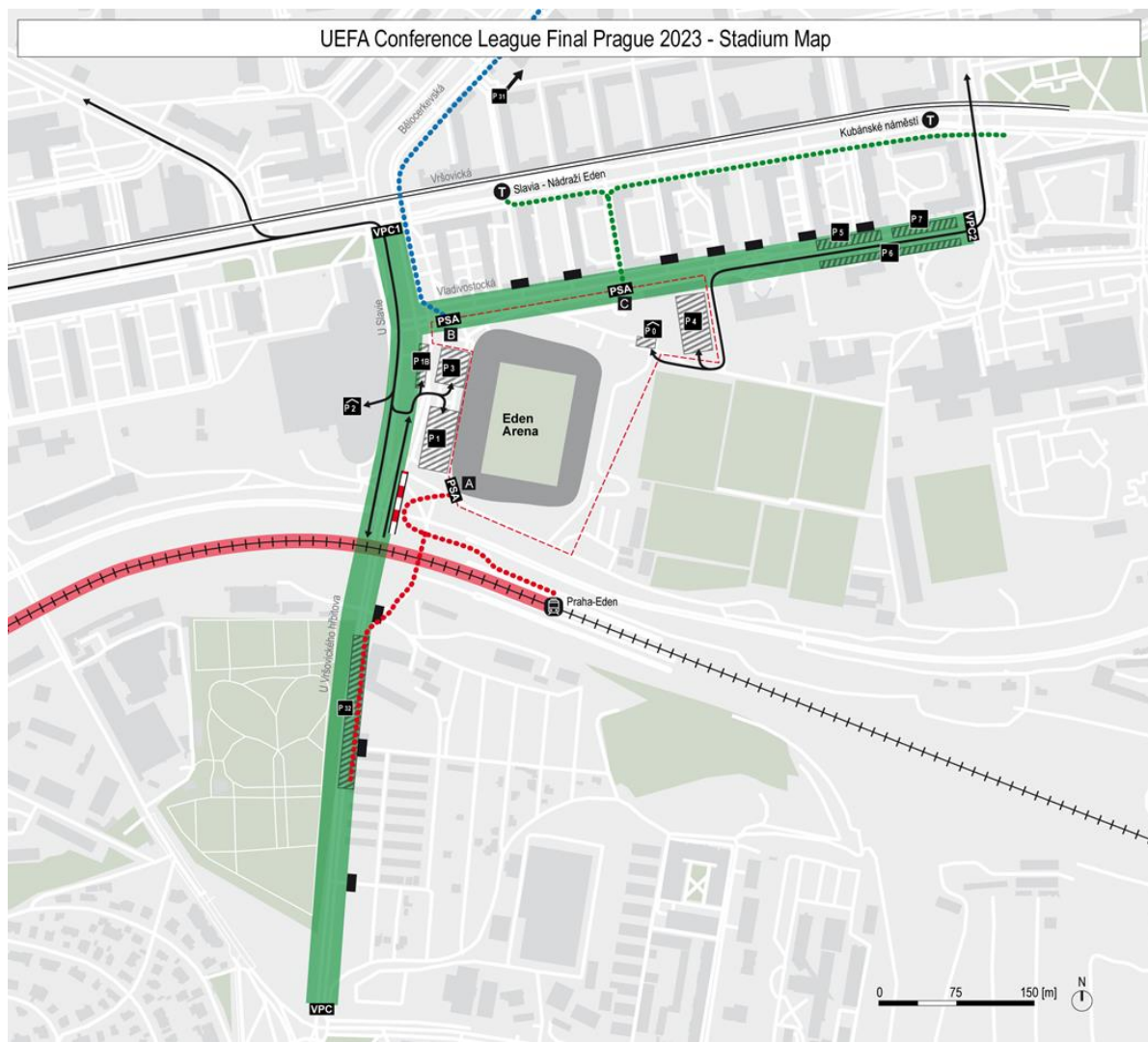

Legend

- Vehicular flow
- Restricted traffic zone
- Vehicle Permit Check Point
- Train station
- Tram station
- Train line
- Tram line
- Team Blue mean of transport
- Team Red mean of transport
- General Public pedestrian flow
- Team Blue pedestrian flow
- Team Red pedestrian flow
- Parking area
- Outer security perimeter
- Pedestrian entrance
- Pedestrian Screening Area
- Barriers
- Road block
- Taxi station

Parking allocation

Team Area	//	//
VIP	//	50
VIP	5	//
Media & Broadcasters (Tesco 2nd floor)	//	300
Disabled	//	25
Staff LOS	//	100
Hospitality	8	//
UEFA Hospitality	10	//
Supporters Coaches Team North (Airport Shuttle)	5	//
Supporters Coaches Team South (Airport Shuttle)	5	//



U SLAVIE + U VRŠOVICKÉHO HŘBITOVA

Uzavírka 07. 06. 2023 od cca 14:00 hod. – 08. 06. 2023 do cca 04:00 hod.



U SLAVIE + U VRŠOVICKÉHO HŘBITOVA

Uzavírka 07. 06. 2023 od cca 14:00 hod. – 08. 06. 2023 do cca 04:00 hod.



U SLAVIE + U VRŠOVICKÉHO HŘBITOVA

Uzavírka 07. 06. 2023 od cca 14:00 hod. – 08. 06. 2023 do cca 04:00 hod.



NÁVRH OBJÍZDNÉ TRASY - ULICE MOSKEVSKÁ



VLADIVOSTOCKÁ

Uzávírka od ul. Amurská od 07. 06. 2023 od cca 14:00 hod. – 08. 06. 2023 do cca 04:00 hod.

Zákaz stání vozidel již od 07. 06. 2023 od 00:01 hod



JEREVANSKÁ, KIŠINĚVSKÁ, KRASNOJARSKÁ, AMURSKÁ

Změna jízdního režimu z jednosměrné ulice na obousměrnou, ulice bude slepá. Dne 07. 06. 2023 od 08:00 hod do 08. 06. 2023 cca 04:00 hod.

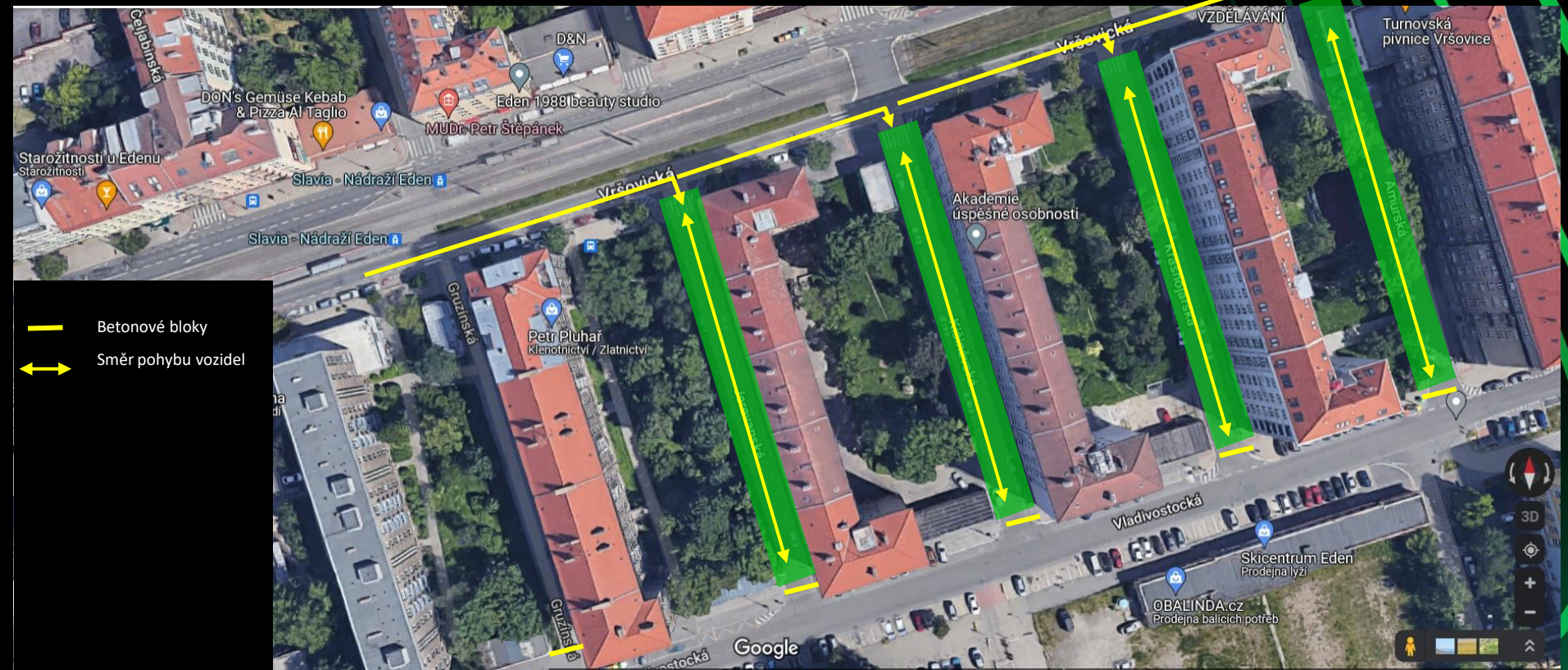

LVOVSKÁ, KARPATSKÁ

Změna jízdního režimu z jednosměrné ulice na obousměrnou, ulice bude slepá. Dne 07. 06. 2023 od 08:00 hod do 08. 06. 2023 cca 04:00 hod.



- Betonové bloky
- ↔ Směr pohybu vozidel

JEREVANSKÁ DETAIL

Poslední dvě místa v každém pruhu vyparkovaná pro účely otáčení vozidel. Ulice je slepá, obousměrná za regulace hlídky PČR. Vjezd z ulice Vršovická.



KIŠINĚVSKÁ DETAIL

Poslední dvě místa v každém pruhu vyparkovaná pro účely otáčení vozidel. Ulice je slepá, obousměrná za regulace hlídky PČR. Vjezd z ulice Vršovická.

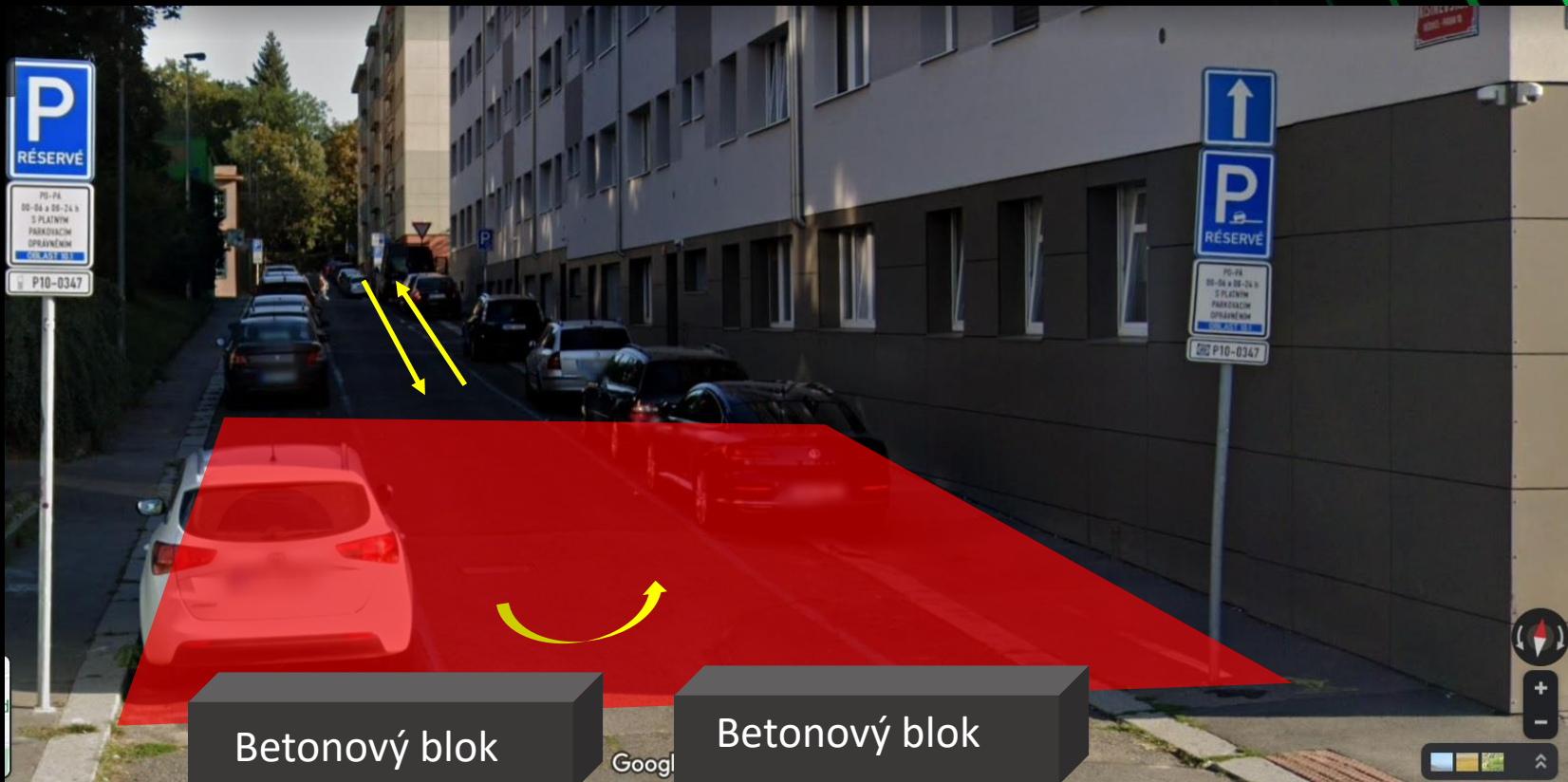

KRASNOJARSKÁ DETAIL

Poslední dvě místa v každém pruhu vyparkovaná pro účely otáčení vozidel. Ulice je slepá, obousměrná za regulace hlídky PČR. Vjezd z ulice Vršovická.



AMURSKÁ DETAIL

Poslední dvě místa v každém pruhu vyparkovaná pro účely otáčení vozidel. Ulice je slepá, obousměrná za regulace hlídky PČR. Vjezd z ulice Vršovická.



LVOVSKÁ DETAIL

Poslední dvě místa v každém pruhu vyparkovaná pro účely otáčení vozidel. Ulice je slepá, obousměrná za regulace hlídky PČR. Vjezd z ulice Vršovická.



KARPATSKÁ

Poslední dvě místa v každém pruhu vyparkovaná pro účely otáčení vozidel. Ulice je slepá, obousměrná za regulace hlídky PČR. Vjezd z ulice Vršovická.

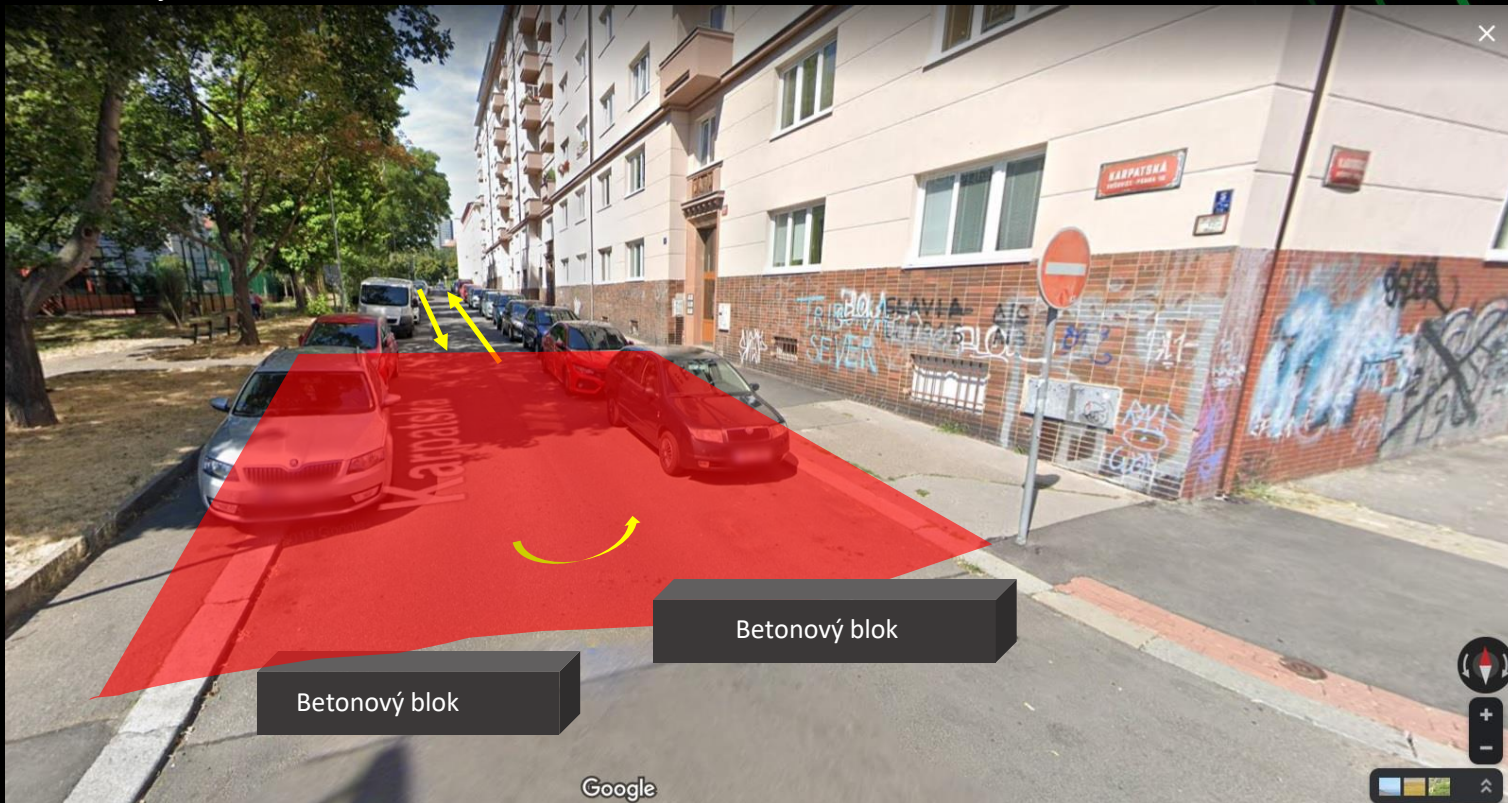

VJEZD DO VNITROBLOKU

Poslední dvě místa v každém pruhu vyparkovaná pro účely otáčení vozidel. Ulice je slepá, obousměrná za regulace hlídky PČR. Vjezd z ulice Vršovická.



KONTROLNÍ CHECK POINTY V OKOLÍ STADIONU

(VEHICLES CHECK POINTS – VPC)

**-> SLOUŽÍ PRO KONTROLU VJEZDU VOZIDEL DO BLÍZKOSTI STADIONU EDEN
NA ZÁKLADĚ POVOLENÍ ORGANIZÁTORA (PARKOVACÍ KARTY)**



VPC Positions

VPC 1 – Vrsovicka/U Slavie

Staffed with Police and 2 Permit Attendants (control & check parking passes)

VPC 2 – Kubanske Namesti/Vladivostocka

Staffed with Police and 1 Permit Attendant (control & check parking passes)

VPC 3 – Bohdalecka

Staffed with Police and 1 Permit Attendant (control & check parking passes)

***No one will be informed to use this VPC, only UEFA VIP Buses (5x), but must be operated in case someone decides to take not official route promoted on the back of parking passes

Vehicle Permit Checkpoint – 

Permit Attendant Position – 

VPC 1 – detail křižovatky

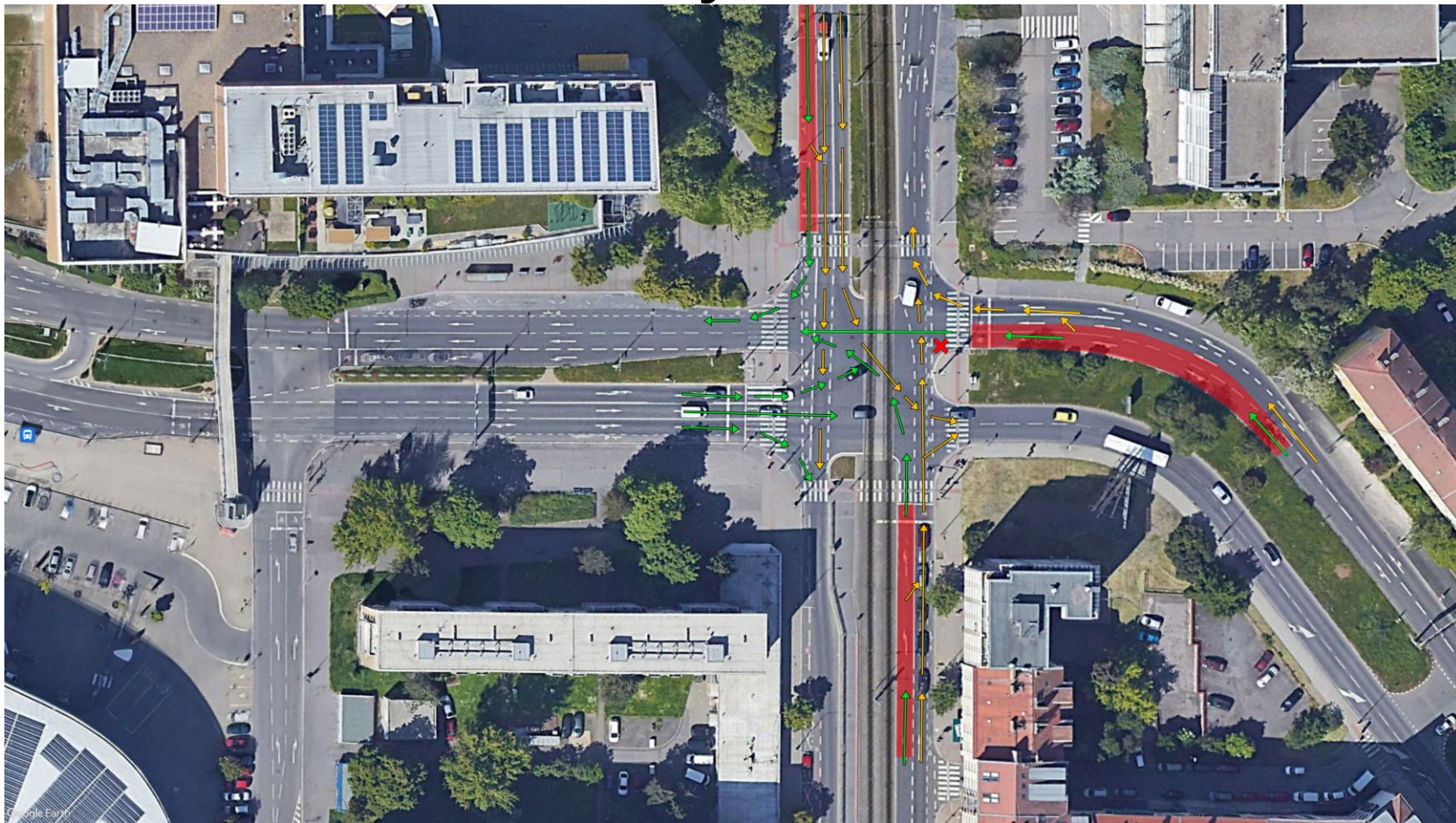



VPC Positions

VPC 1 – Vrsovicka/U Slavie

Staffed with Police and 2 Permit Attendants (control & check parking passes)

VPC 2 – Kubanske Namesti/Vladivostocka

Staffed with Police and 1 Permit Attendant (control & check parking passes)

VPC 3 – Bohdalecka

Staffed with Police and 1 Permit Attendant (control & check parking passes)

***No one will be informed to use this VPC, only UEFA VIP Buses (5x), but must be operated in case someone decides to take not official route promoted on the back of parking passes

Vehicle Permit Checkpoint –



Permit Attendant Position –



VPC 3 - detail křižovatky

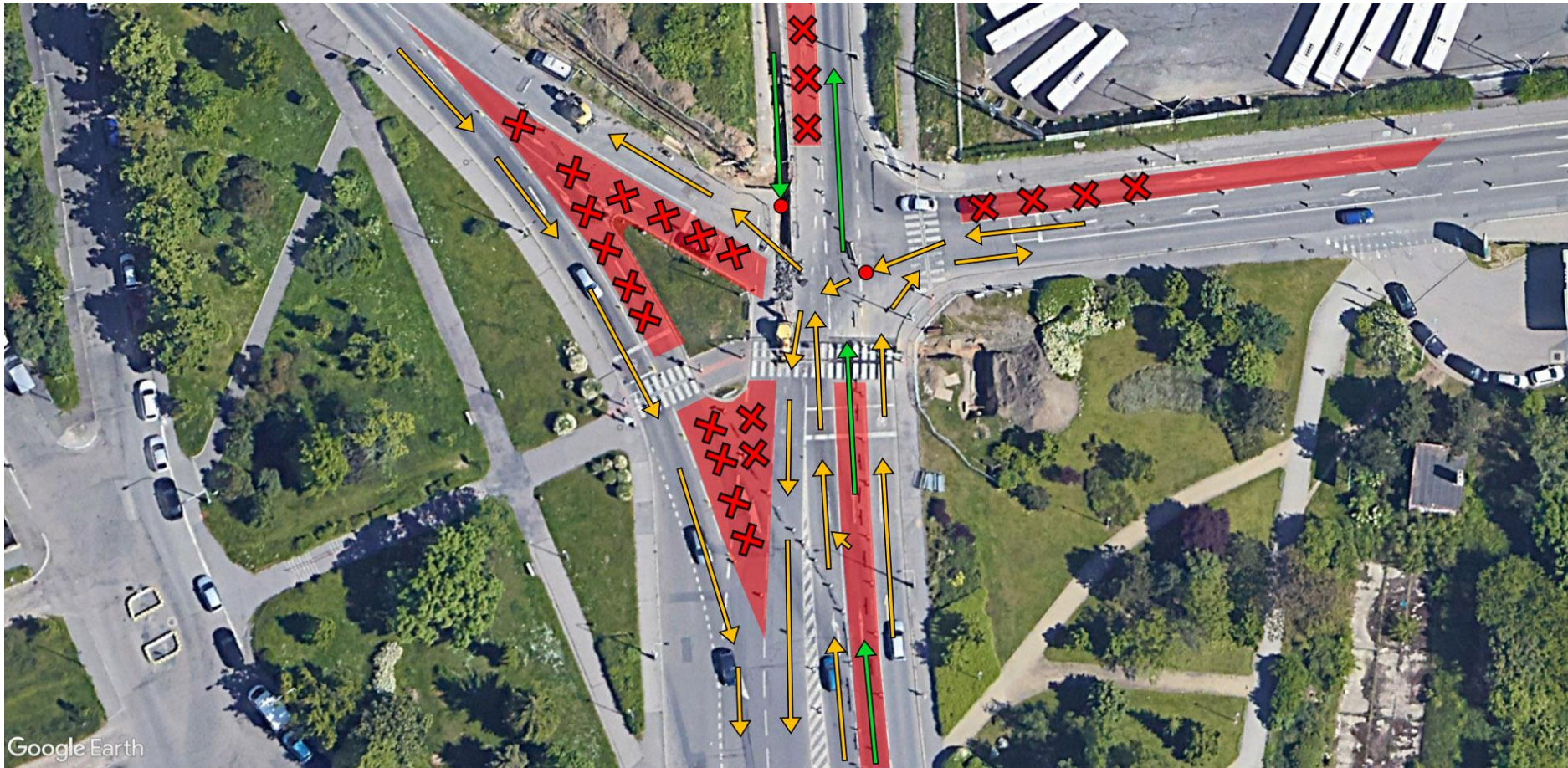

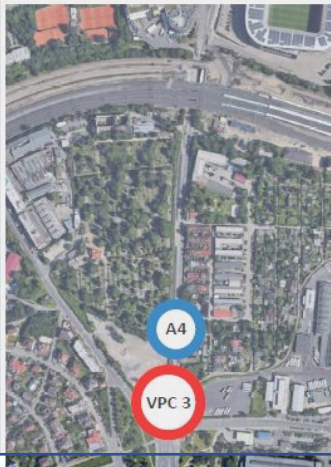

VPC Positions

VPC 1 – Vrsovicka/U Slavie

Staffed with Police and 2 Permit Attendants (control & check parking passes)

VPC 2 – Kubanske Namesti/Vladivostocka

Staffed with Police and 1 Permit Attendant (control & check parking passes)

VPC 3 – Bohdalecka

Staffed with Police and 1 Permit Attendant (control & check parking passes)

***No one will be informed to use this VPC, only UEFA VIP Buses (5x), but must be operated in case someone decides to take not official route promoted on the back of parking passes

Vehicle Permit Checkpoint –



Permit Attendant Position –



U Slavie

- **Varianta 1** – 5-6 VIP autobusů na posunuté bus zastávce, zaparkováno do 30 minut před kick- off a během zápasu
- **Varianta 2** - 5-6 VIP autobusů na autobusové zastávce Slavia- nádraží Eden, zaparkováno do 30 minut před kick- off a během zápasu (bude stejně uzavřeno od 14:00 pro MHD)

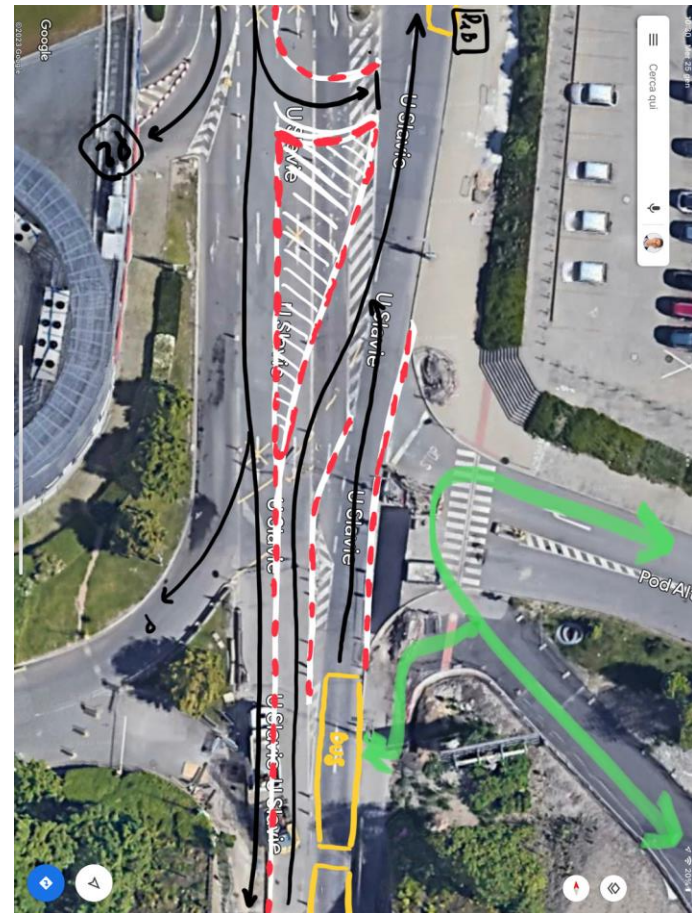

ULICE DISKAŘSKÁ

Uzavření silnice 28. 05. 2023 od cca 00:01 hod. – 09. 06. 2023 do cca 23:59 hod.



MANDARIN ORIENTAL HOTEL - TÝMOVÝ HOTEL

Nebovidská 459/1, 118 00 Malá Strana

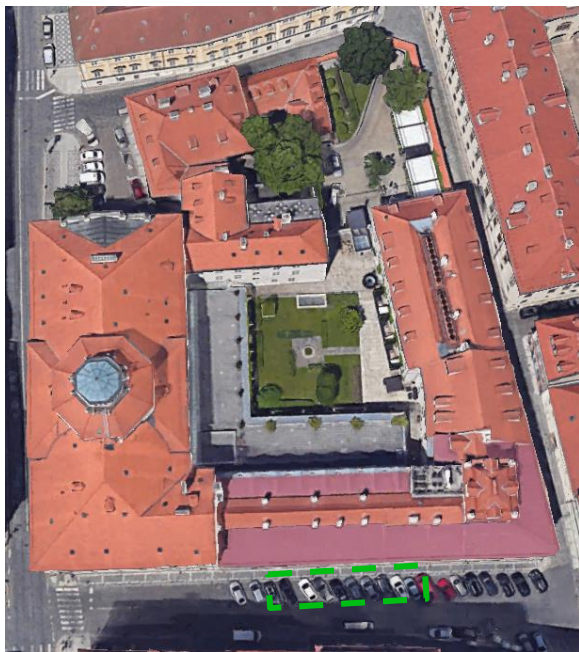

Zábor vyžadován od 5. 6. 2023 od 08:00 do 8. 6.2023 do 14:00

NH COLLECTION CARLO IV – TÝMOVÝ HOTEL

Senovážné nám. 13, 110 00 Nové Město

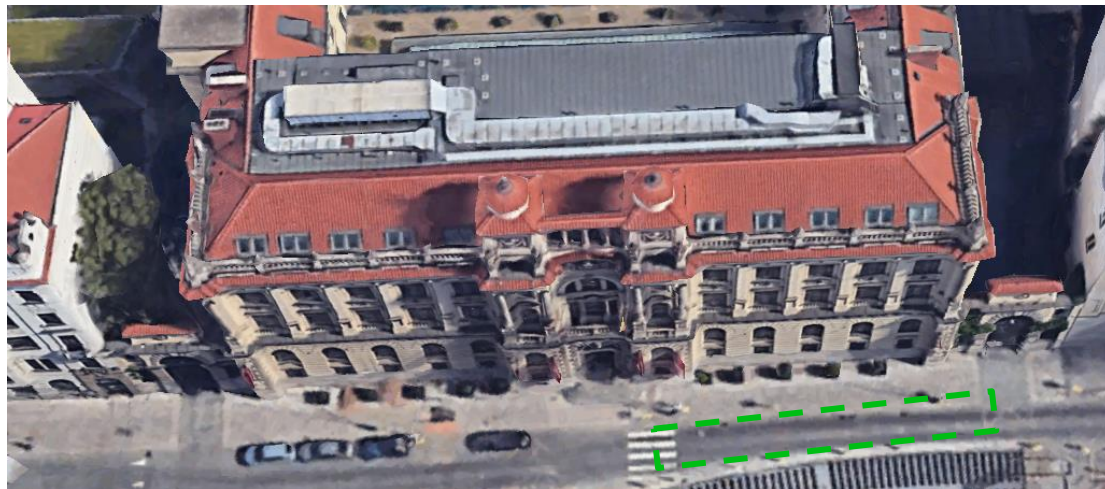

Zábor vyžadován od 6. 6. 2023 od 08:00 do 8. 6.2023 do 14:00

ANDAZ HOTEL – UEFA HQ HOTEL

Senovážné nám. 976/31, 110 00 Nové Město

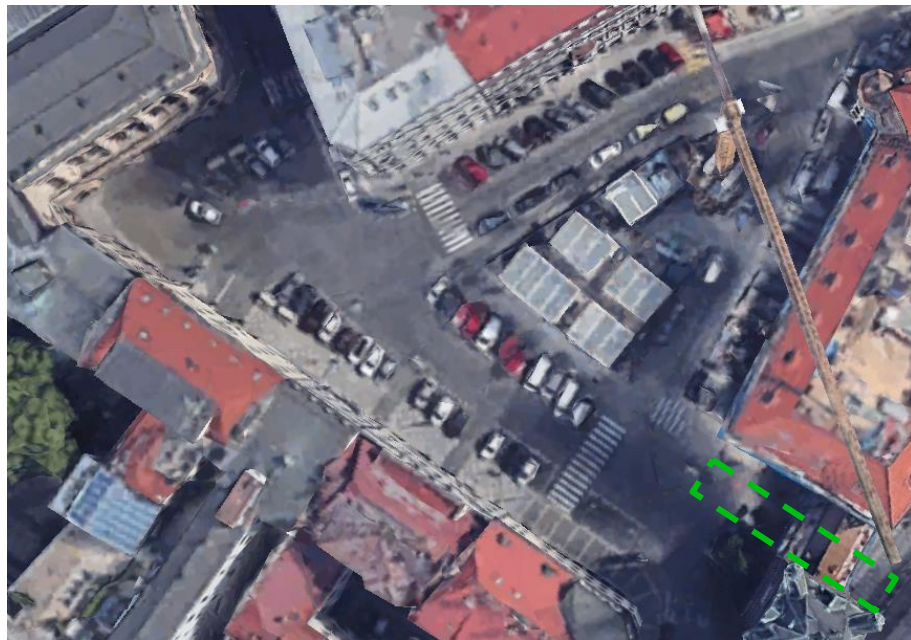

Zábor vyžadován od 7. 6. 2023 od 00:01 do 7. 6.2023 do 20:30

ANDAZ HOTEL – UEFA HQ HOTEL

Senovážné nám. 976/31, 110 00 Nové Město



Zábor vyžadován od 7.6. 2023 od 01:00 do 20:30

GRANDIUM HOTEL

Politických vězňů 913/12, 110 00 Nové Město

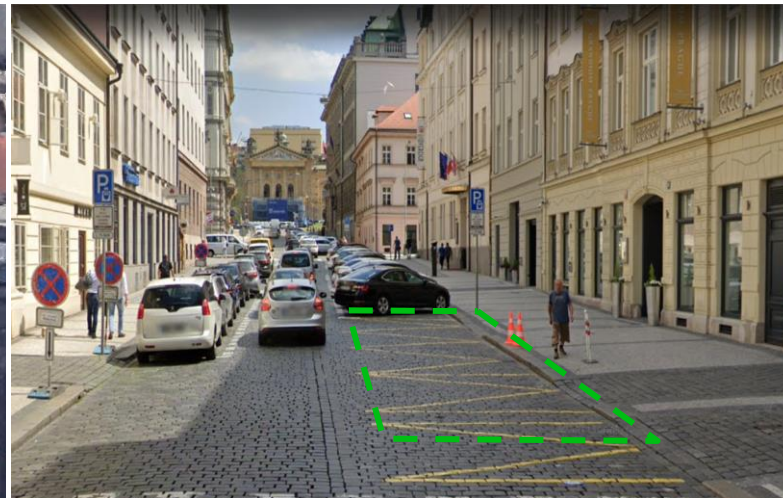
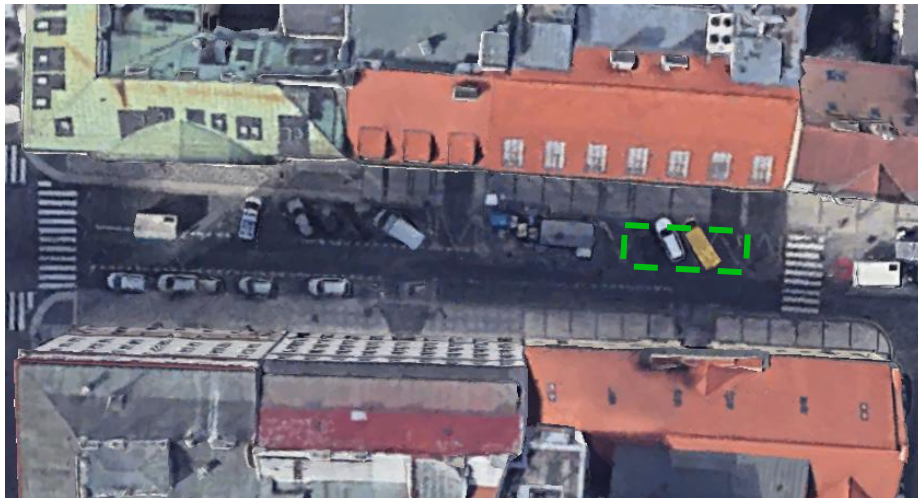

Zábor vyžadován 7. 6. 2023 od 08:00 do 7. 6.2023 do 20:30

OLD CENTURY HOTEL

Na Poříčí 7, 110 00 Petrská čtvrť



Zábor vyžadován od 7. 6. 2023 od 12:00 do 7. 6.2023 do 19:00

PRESIDENT HOTEL

nám. Curieových 1, 110 00 Josefov



Zábor vyžadován od 7. 6. 2023 od 12:00 do 7. 6.2023 do 19:00

Obecní Dům - 6.6. od 18:00 – 23:59 - uzavírka
ulice + zákaz parkování od 08:00 do 23:59

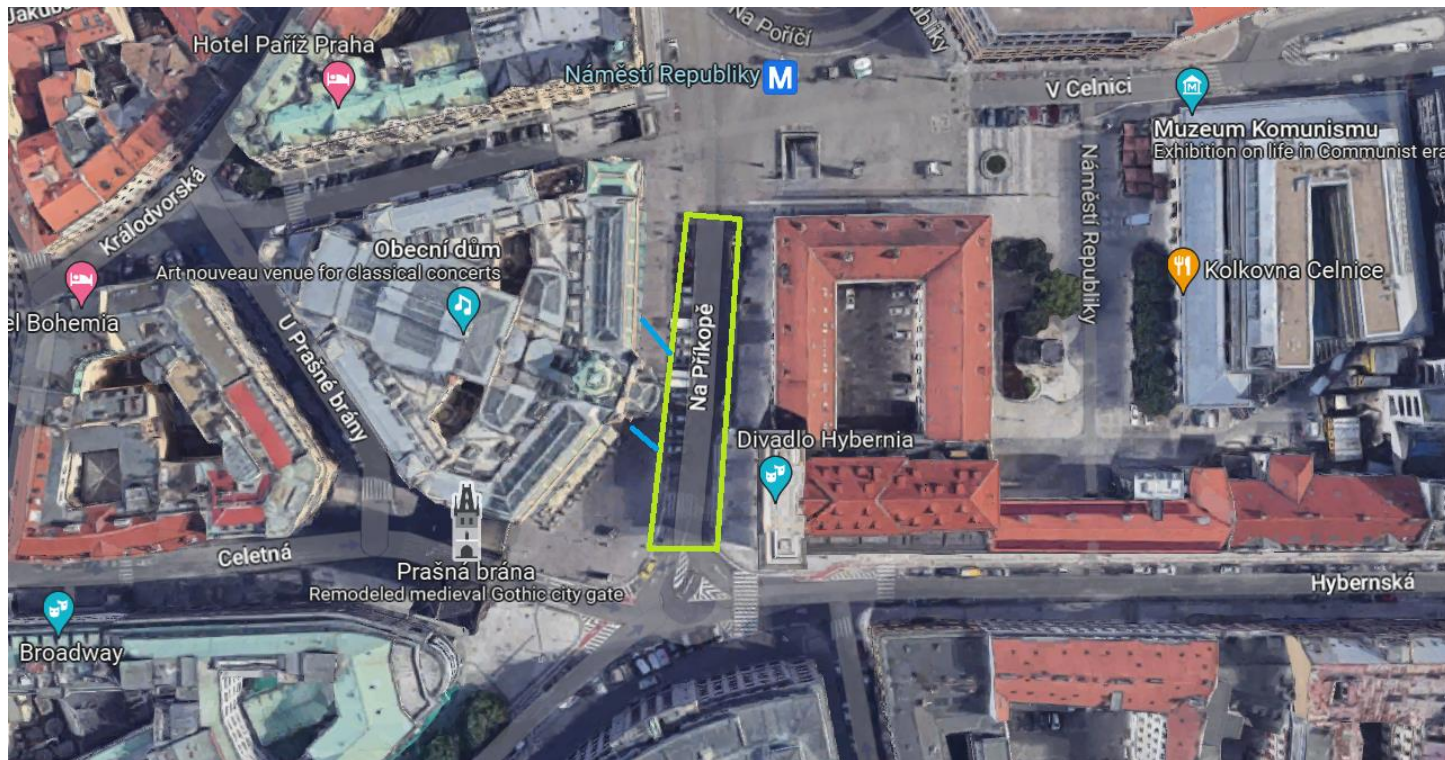

Obecní Dům - 6.6. od 18:00 – 23:59 uzavírka ulice
+ zákaz parkování od 08:00 – 23:59 do 6.6. 24:00

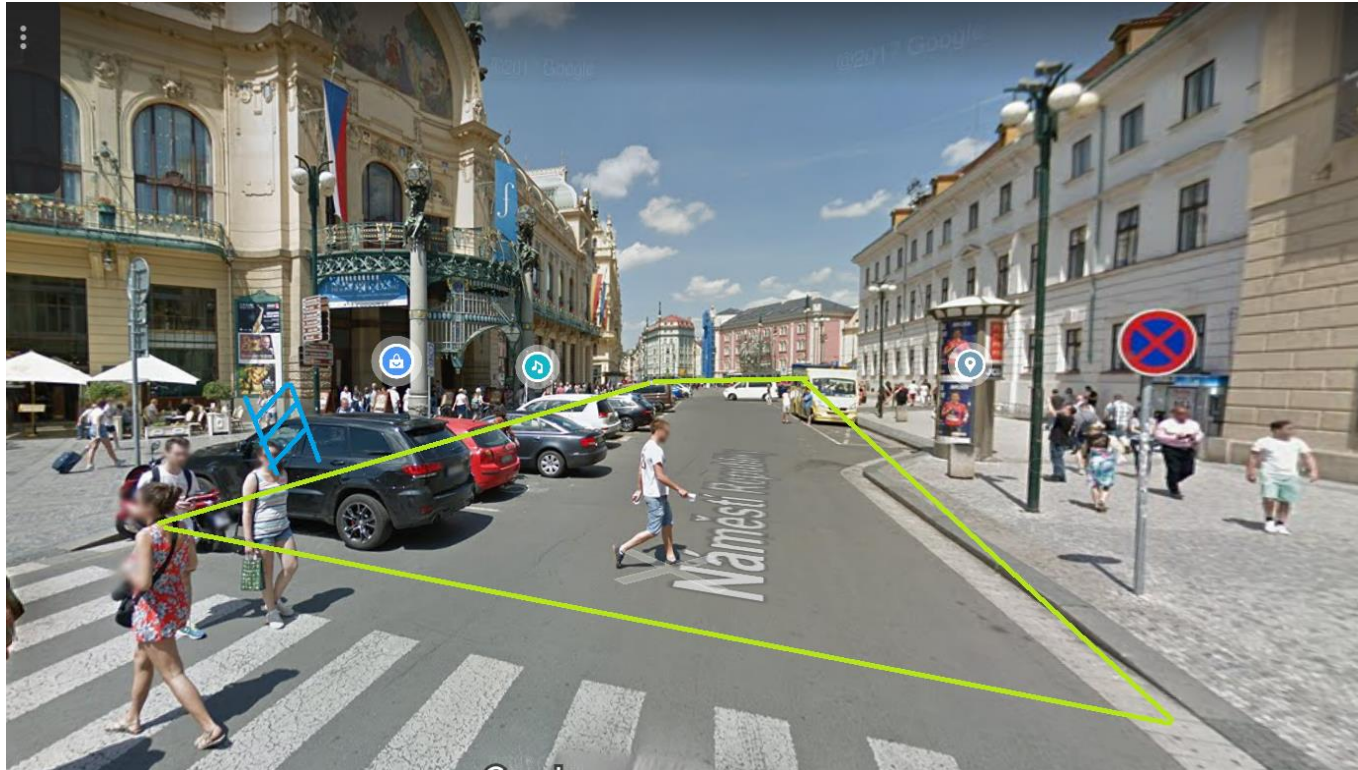

Obecní Dům - 6.6. od 18:00 – 23:59 - uzavírka
ulice + zákaz parkování od 14:00 do 23:59



Bag deposit lokality - zábor pozemků od 3.6 - 8.6. (08:00 – 18:00) (3x pozemek - vyznačeno červeně)



1. Plácek na křižovatce ulic Vršovická x U slavie
2. Chodník/parkovací místa na křižovatce ulic Vladivostocká x Krasnojarská
3. Chodník v ulici U Slavie u vstupu A (pod VIP parkovištěm)

Bag deposit lokality- zábor pozemků od 3.6 - 8.6. (08:00 – 18:00) (3x pozemek) - detail

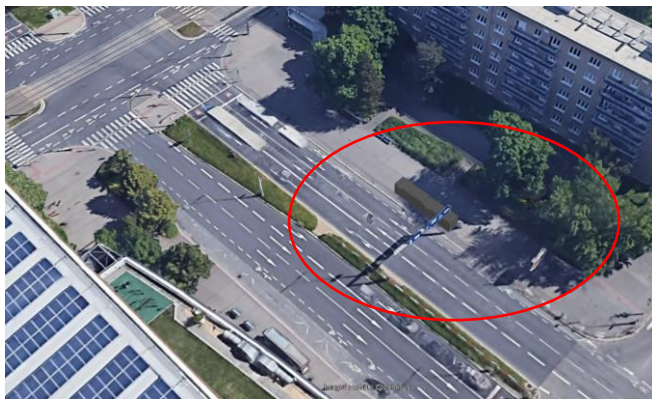

1. Pláček na křižovatce ulic Vršovická x U slavie
2. Chodník/parkovací místa na křižovatce ulic Vladivostocká x Krasnojarská
3. Chodník v ulici U Slavie u vstupu A (pod VIP parkovištěm)

GIANT TROPHY - POŽADAVEK NA UMÍSTĚNÍ V PRAZE

OBECNÁ INFORMACE:

Obří trofej je vyrobena z pryskyřice, která byla pochromována, základna je ocel a MDF. Do základny je umístěné betonové závaží.

Zapotřebí je pouze přístup k místům pro dodávku/nákladák, který trofeje doručí.

ROZMĚRY:

Průměr základny: 120 cm

Výška základny: 50 cm

Výška trofeje: 250 cm

Šířka trofeje: 125 cm

CELKOVÁ čistá HMOTNOST (trofej + základna): 100 kg

CELKOVÁ brut HMOTNOST (s betonovými závažími): 300 kg



UMÍSTĚNÍ GIANT TROPHY + TROPHY EXPERIENCE

Umístění dvou obřích trofejí jako součást propagace finále UECL v Praze

Místo: Rudolfinum a náměstí Republiky

Termín: 2. 6. - 8. 6. od 00:00 – 24:00

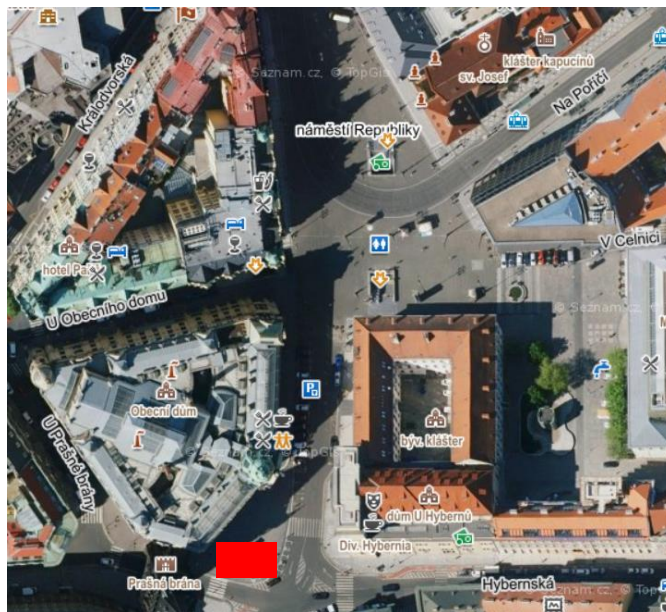
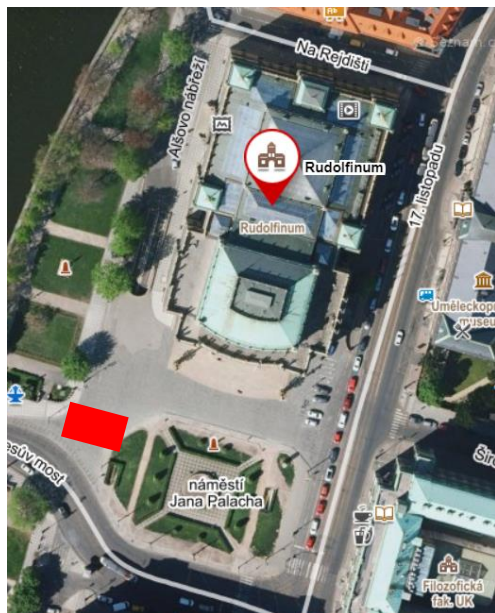

UEFA UECLF23 - UBER/BOLT/TAXI - Drop-off/Pick up Point - RED Team + Blue Team + General Public

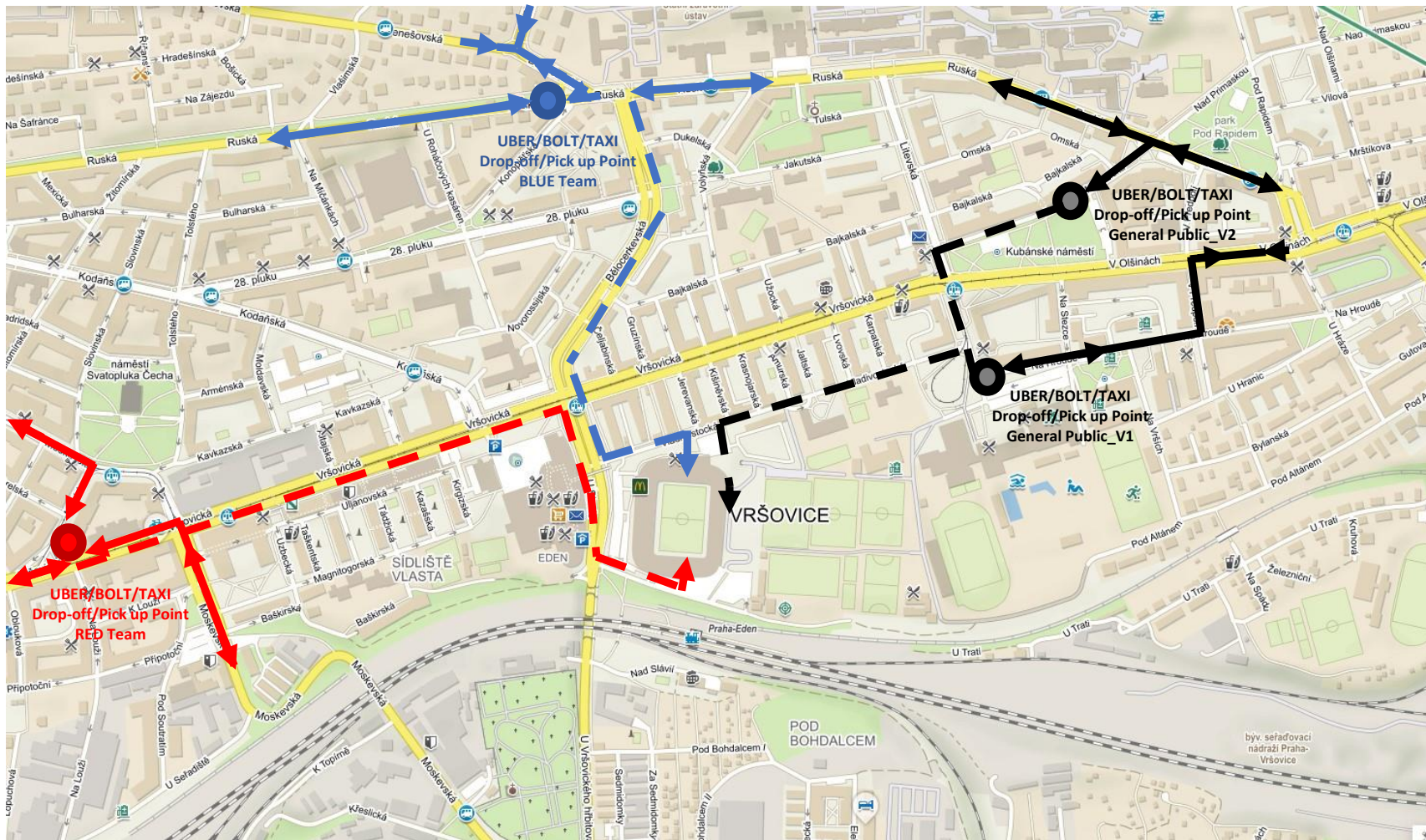

UEFA UECLF23 - UBER/BOLT/TAXI - Drop-off/Pick up Point - Blue Team

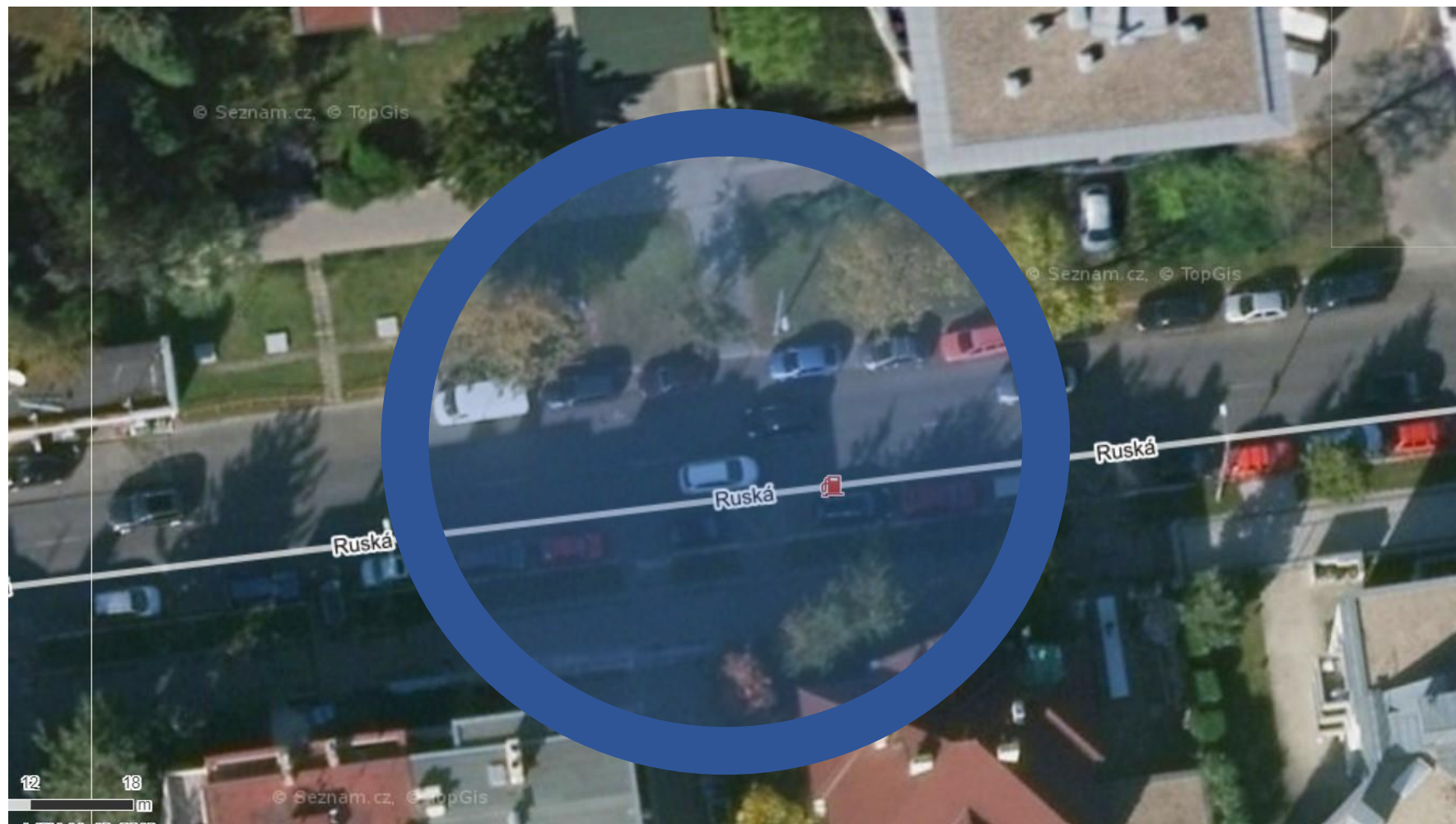

UEFA UECLF23 - UBER/BOLT/TAXI - Drop-off/Pick up Point - Red Team

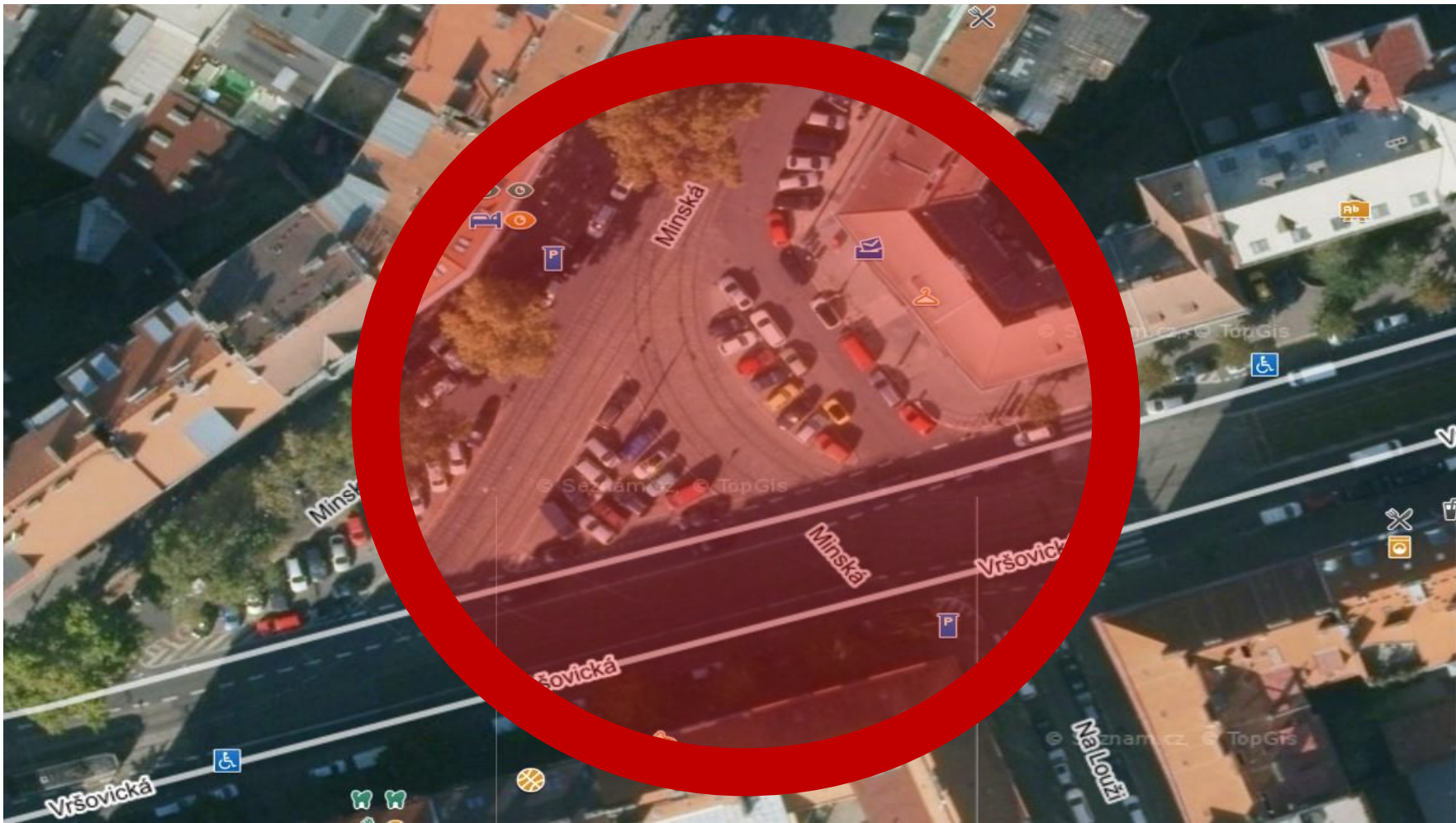

UEFA UECLF23 - UBER/BOLT/TAXI - Drop-off/Pick up Point – General Public_V1



UEFA UECLF23 - UBER/BOLT/TAXI - Drop-off/Pick up Point – General Public_V2

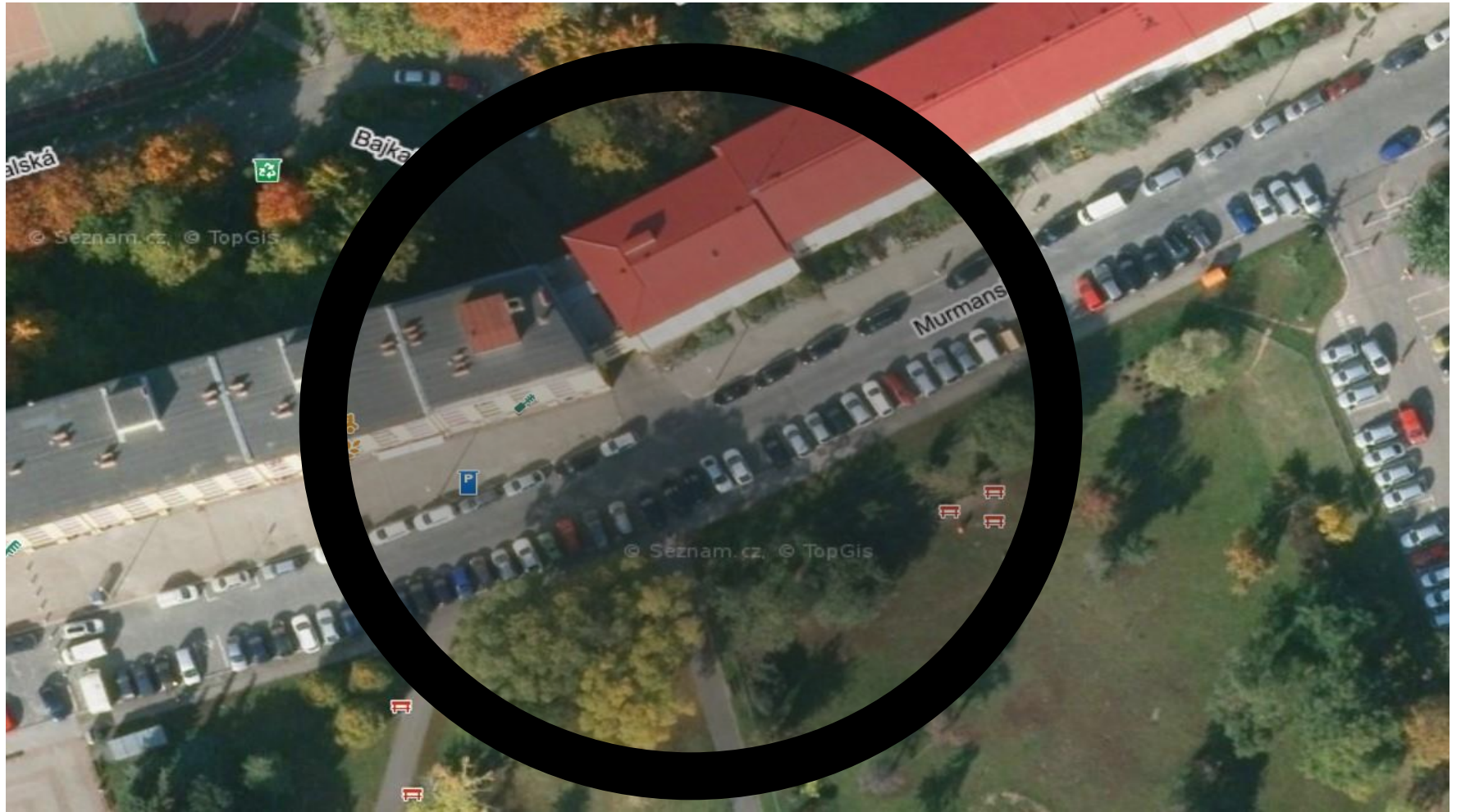

Subjekty dotčené změnou dopravního režimu v den utkání

- **HELFI** Pohřební služba - režim příjezdu a odjezdu
 - kontakt navázán, informace předána
 - nemají s tím problém, umí si s uzavírkou poradit
- Ubytovna **Nad Slávií** - režim příjezdu a odjezdu
 - kontakt navázán, informace předána
 - nemají problém, ubytování chodí pěšky
- Autoservis **PENC** - režim příjezdu a odjezdu
 - autoservis už nefunguje, je tam jiná provozovna
 - kontakt navázán, informace předána
 - nemají s tím problém, umí si s uzavírkou poradit
- Bytový dům v ulici **Nad Slávií** - režim příjezdu a odjezdu
 - cca 20 trvale bydlících osob
 - ideálně obeslat dopisem a mapou poštou
 - parkování na dvoře + garáž (cca 5) - evidentně nepoužívané
- Firma **WELPACK**, sklady - režim příjezdu a odjezdu
 - kontakt navázán, informace předána
 - nemají s tím problém, umí si s uzavírkou poradit
- **TESCO** - kontakt navázán, informace předána - v den utkání zásobovat nebudou

Soukromé garáže - ul. Vladivostocká

- Celkem 4 skupiny soukromých garáží ve skupinách 3x, 3x, 5x, 7x
- Označit dopravními značkami s uzavírkou ulice
- Vylepit oznámení o uzavírce ulice přímo na vrata garáží cca 14 dnů před uzavírkou
- Informační kampaň o uzavírce ulice formou letáků za stěrače zaparkovaných aut v ulicích:
 - Vladivostocká
 - Gruzínská
 - Jerevanská
 - Kišiněvská
 - Krasnojarská
 - Amurská
 - Jaltská
 - Lvovská
 - Karpatská
 - 2x vnitroblok (U Slavie x Gruzínská + Karpatská x NA Hroudě)