



**Městská
část
Praha 10**

**Úřad městské části Praha 10
Odbor životního prostředí a
územního rozvoje**

Váš dopis zn.:

Naše značka: P10-144359/2021

Vyřizuje linka: Šimonová / 384

V Praze dne: 31.3. 2021

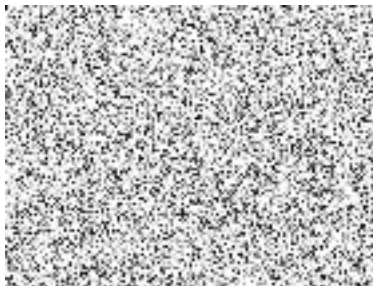

Poskytnutí informace na žádost podle § 14 odst. 5 písm. d) zákona č. 106/1999 Sb., o svobodném přístupu k informacím, ve znění pozdějších předpisů

Městská část Praha 10, Úřad městské části Praha 10, odbor životního prostředí a územního rozvoje, obdržel dne 23. 3. 2021 Vaši žádost podle zákona č. 106/1999 Sb., o svobodném přístupu k informacím, ve znění pozdějších předpisů (dále jen „InfZ“), o poskytnutí informací ve znění:

„Vážení,

obracím se na Vás v zastoupení [redacted] nar. [redacted] trvalý pobyt [redacted] vlastníka dvou budov v ulici Hradešinská (č. p. [redacted] a č. p. [redacted]). Plnou moc přikládám v příloze.

V uplynulých dnech došlo v ulici Hradešinská k pokácení vzrostlých stromů, viz fotografie v příloze.

V souladu s ustanovením § 13 a násl. zákona č. 106/1999 Sb., o svobodném přístupu k informacím, ve znění pozdějších předpisů, tímto žádám o poskytnutí těchto informací, resp. listin:

* zda byla veřejnost o záměru pokácení předem informována a měla tak možnost se k němu vyjádřit;

* jaký je další plán pro výsadbu nových stromů nahrazujících vykáčené stromy nebo pro jinou revitalizaci ulice.“

V souladu s ustanovením § 14 InfZ Vám tímto požadované informace poskytujeme **elektronicky do Vámi uvedené datové schránky formou textu tohoto přípisu a jeho příloh č. 1 až č. 6.**

- Dřeviny byly pokáceny z důvodu rekonstrukce Hradešinské ulice, v úseku Chorvatská – U Vodárny, a to na základě rozhodnutí o povolení kácení dřevin, jehož podkladem bylo vyjádření orgánu památkové péče Magistrátu hlavního města Prahy. Dendrologický průzkum dřevin, vypracovaný společností JENA, stanovil, že dřeviny měly průměrnou až podprůměrnou sadovnickou hodnotu. Většina stromů měla výrazné kořenové náběhy, které poškozovaly chodník. Dendrologické zhodnocení dřevin a mapové podklady jsou součástí příloh tohoto přípisu.

Sídlo: Vršovická 68, 101 38 Praha 10

Pracoviště: Vršovická 68, 101 38 Praha 10

IČ: 00063941

Úřední hodiny:

Pondělí 8.00 - 12.00 a 13.00 - 17.30

Středa 8.00 - 12.00 a 13.00 - 17.30

tel.: +420 267 093 384

www.praha10.cz

e-mail: posta@praha10.cz

- Předmětný pozemek je ve vlastnictví Hlavního města Prahy a ve správě Technické správy komunikací hl. m. Prahy (dále TSK). Odbor životního prostředí a územního rozvoje městské části Praha 10 se zúčastnil řízení o povolení této akce výhradně jako orgán státní správy v přenesené působnosti v oblasti životního prostředí. Veřejnost byla informována TSK na jejích webových stránkách tiskovou zprávou ze dne 4. 3. 2021, kterou oznámila provedení záměru včetně uvedení kontaktních osob a telefonických kontaktů (zpráva tiskové mluvčí TSK Mgr. Barbory Liškové, která je umístěna na webových stránkách TSK) – viz odkaz na webovou adresu:

http://www.tskpraha.cz/wps/portal/root/domu/!ut/p/a1/04_Sj9CPykssy0xPLMnMz0vMAfGjzOK3R09TMx9DAwsp0sDBz9LUPcjTydgVwjoIJloAIDHMDRgJDcP0oVCXLmaGBo7uZkZGpm6BRgaeZIAFeKwoyl0wyHRUVAQAztbSw!!/?1dmy&page=tsk.archivtiskovachzprav&urile=wcm%3apath%3a%2Fportal%2Bsite%2Fz6_000000000000000000000000a0%2Fz6_cgah47I00od610ag6225fq20i6%2Fz6_cgah47I00gije0ao9746lk3097%2F182ec56c-0b69-49bf-bb76-b24b0c898402

- Po provedení rekonstrukce komunikace bude vysazeno nové stromořadí tak, aby zůstal zachován charakter ulice ve vilové čtvrti. Vysazeny budou okrasné růžově kvetoucí třešně Sargentova – Prunus sargentii ‘Charles Sargent’ - celkem 28 ks. Jedná se o méně vzrůstný kultivar okrasné třešně s pravidelnou korunou, který lépe snáší městské prostředí a exhalace.

Podle ustanovení § 5 odst. 3 InfZ bude poskytnutá informace zveřejněna způsobem umožňujícím dálkový přístup na internetové stránce městské části Praha 10.

S pozdravem

Bc. Martin Pecánek
vedoucí odboru životního prostředí
a územního rozvoje
„podepsáno elektronicky“

„otisk razítka“

Přílohy:

1. Příloha č. 1-OŽR-POS_01_DP_Hradesinska_tabulky
2. Příloha č. 2-OŽR-POS_01_DP_Hradesinska_tabulky
3. Příloha č. 3-OŽR-POS_01_DP_Hradesinska_zprava
4. Příloha č. 4-OŽR-POS_01_DP+SU_Hradesinska_Technicka_zprava
5. Příloha č. 5-OŽR-POS_02_DP_Hradesinska_situace_1-500
6. Příloha č. 6-OŽR-POS_04_SU_Hradesinska_details_vysadby

Sídlo: Vršovická 68, 101 38 Praha 10
Pracoviště: Vršovická 68, 101 38 Praha 10
IČ: 00063941

Úřední hodiny:
Pondělí 8.00 - 12.00 a 13.00 - 17.30
Středa 8.00 - 12.00 a 13.00 - 17.30

tel.: +420 267 093 384
www.praha10.cz
e-mail: posta@praha10.cz