

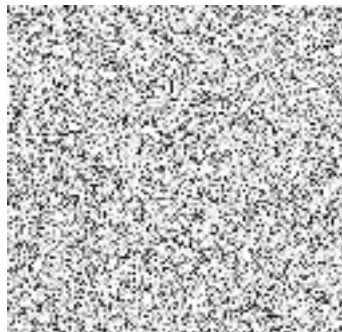

**Městská
část
Praha 10**

**Úřad městské části Praha 10
Kancelář starostky**

Váš dopis zn.:
Naše značka: P10-011051/2020
Vyřizuje linka: Mgr. Bahenský/332
V Praze dne: 11. února 2020



Poskytnutí informace na žádost podle § 14 odst. 5 písm. d) zákona č. 106/1999 Sb., o svobodném přístupu k informacím, ve znění pozdějších předpisů

Městská část Praha 10, Úřad městské části Praha 10, Kancelář starostky, obdržela dne 28. 1. 2020 Vaši žádost podle zákona č. 106/1999 Sb., o svobodném přístupu k informacím, ve znění pozdějších předpisů (dále jen „InfZ“), o poskytnutí informací ve znění:

*„Dobrý den,
v nedávných dnech byla na Vašem FB informace o udělení ocenění od Národní sítě zdravých měst. Po dohledání zjišťuji, že se zde platí nemalé poplatky - členství.*

Žádám proto informaci o tom, v jakých všech institucích, spolcích, neziskovkách, registrech atp. je MČ Praha 10 - zkrátka tam, kde se platí členství.

Prosím o info o názvu, ročním příspěvku a také u těch, které jsou nově registrované od 11/2018 vyznačit, že jde o akce nového vedení radnice.“

Vámi požadované informace Vám tímto poskytujeme v souladu s ustanovením § 14 InfZ v následující formě: **elektronicky na Vaši e-mailovou adresu ve formě textu tohoto přípisu.**

Přikládáme tabulku s přehledem institucí a výší ročního poplatku:

Název instituce	Roční poplatek
Česká společnost pro jakost, z.s.	7 500 Kč
Český institut interních auditorů, z.s.	1 700 – 1 800 Kč
Národní síť Zdravých měst České republiky	99 tis. Kč
People Management Forum, z.s.	8 000 Kč
Sdružení pro stavebně historický průzkum, z.s. *	100 tis. Kč
Sdružení tajemníků městských a obecních úřadů ČR, z.s. (v současné době pozastaveno)	1 500 Kč

*** Jedná se o rozhodnutí současného vedení radnice.**

V roce 2019 nahradilo současné vedení radnice členství ve *Sdružení historických sídel Čech, Moravy a Slezska* novým členstvím ve *Sdružení pro stavebně historický průzkum, z.s.* Toto členství totiž bylo vyhodnoceno jako zbytečné, neboť jeho přínos za dlouhé roky jeho trvání byl pro MČ Praha 10 téměř nulový. Členský příspěvek činil 140 tis. Kč ročně.

Namísto toho se MČ Praha 10 stala členem odborné organizace *Sdružení pro stavebně historický průzkum, z.s.*, jehož služby využívá aktivně u památkové péče a jejímiž členy jsou významné a odborně zdatné osobnosti. Krom odborných přínosů navíc došlo také ke snížení nákladů MČ Praha 10 na úhradu členského poplatku, a to o 40 tis. Kč

Podle ustanovení § 5 odst. 3 InfZ bude poskytnutá informace zveřejněna způsobem umožňujícím dálkový přístup na internetové stránce městské části Praha 10.

S pozdravem

Mgr. Martin Bahenský

vedoucí oddělení sekretariátu Kanceláře starostky

„otisk razítka“

„podpis“

Sídlo: Vršovická 68, 101 38 Praha 10

Pracoviště: Vršovická 68, 101 38 Praha 10

IČ: 00063941

Úřední hodiny:

Po, Stř 8.00 - 12.00 a 13.00 - 17.30

tel.: +420 267093229

fax: +420 272739587

<http://www.praha10.cz>

e-mail:

posta@praha10.cz