

Příloha č. 5

Podlaží	Odbory/typy prostor	Výměra (m <sup>2</sup> )
3PP	A_parkovací stání	2 205,21
2PP	A_parkovací stání	1 954,26
1PP	A_parkovací stání	2 050,80
1PP	H_TZB včetně údržby a dis.	303,60
1NP	Informační středisko	77,46
1NP	L_kolárna s šatnou a sprchou	73,07
1NP	Výstavní sál	348,91
1NP	A_parkovací stání	1 646,46
1NP	C_rozmožovna	45,34
1NP	RECEPCE	201,58
1NP	07_OOS_odbor občansko správní	390,29
1NP	10_OŠK_odbor školství	69,15
1NP	D_ostraha	56,73
1NP	03_OEK_odbor ekonomický	40,01
1NP	04_OHS_odbor hospodářské správy	111,44
1NP	12_OŽD_odbor ŽP, dopravy a roz.	80,09
2NP	C_rozmožovna	494,66
2NP	E_jednací místnost	75,34
2NP	F_jednací místnost	70,61
2NP	07_OOS_odbor občansko správní	247,55
2NP	08_OSO_odbor sociální	811,47
2NP	CH_jídelna pro zaměstnance	602,18
2NP	03_OEK_odbor ekonomický	108,52
2NP	04_OHS_odbor hospodářské správy	240,38
3NP	06_OMP_odbor majetkoprávní	395,09
3NP	11_OŽI_odbor živnostenský	567,53
3NP	B_zázemí pro zaměstnance	127,85
3NP	K_kuřárna - a samostatné boxy	32,33
3NP	10_OŠK_odbor školství	181,74
3NP	09_OST_odbor stavební	645,31
3NP	12_OŽD_odbor ŽP, dopravy a roz.	693,82
4NP	05_OKK_odbor kontroly a kom.	258,55
4NP	06_OMP_odbor majetkoprávní	844,85
4NP	B_zázemí pro zaměstnance	109,53
4NP	07_OOS_odbor občansko správní	235,39
4NP	01_KT_kancelář tajemníka	251,62
4NP	02_KS_kancelář starosty	103,90
4NP	03_OEK_odbor ekonomický	362,46
4NP	04_OHS_odbor hospodářské správy	513,61
5NP	B_zázemí pro zaměstnance	41,63
5NP	01_KT_kancelář tajemníka	206,80
5NP	02_KS_kancelář starosty	579,29
5NP	09_OST_odbor stavební	1 001,07
6NP		75,15
6NP	G_Obřadní síň	109,65
6NP	zasedací sál pro zastupitele	267,13
6NP	B_zázemí pro zaměstnance	32,42
6NP	I_bufet	181,66
6NP	J_výukové prostory	47,31
6NP	salonek pro neformální jednání	26,53
6NP	šatna	48,54
6NP	občerstvení + bar	38,25
6NP	02_KS_kancelář starosty	125,80
	<b>CELKEM</b>	<b>20 409,90</b>

# 3.PP

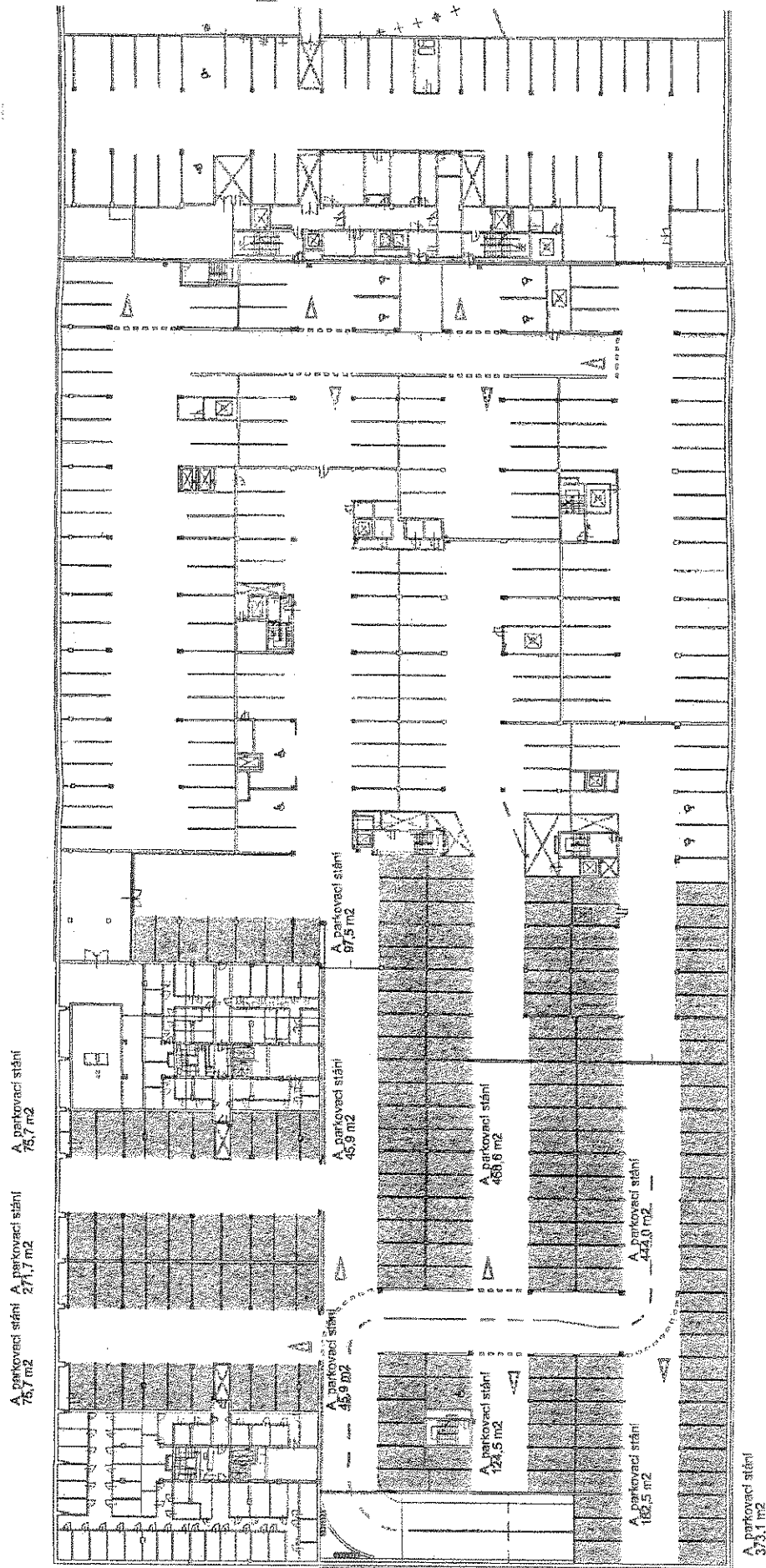

2.PP

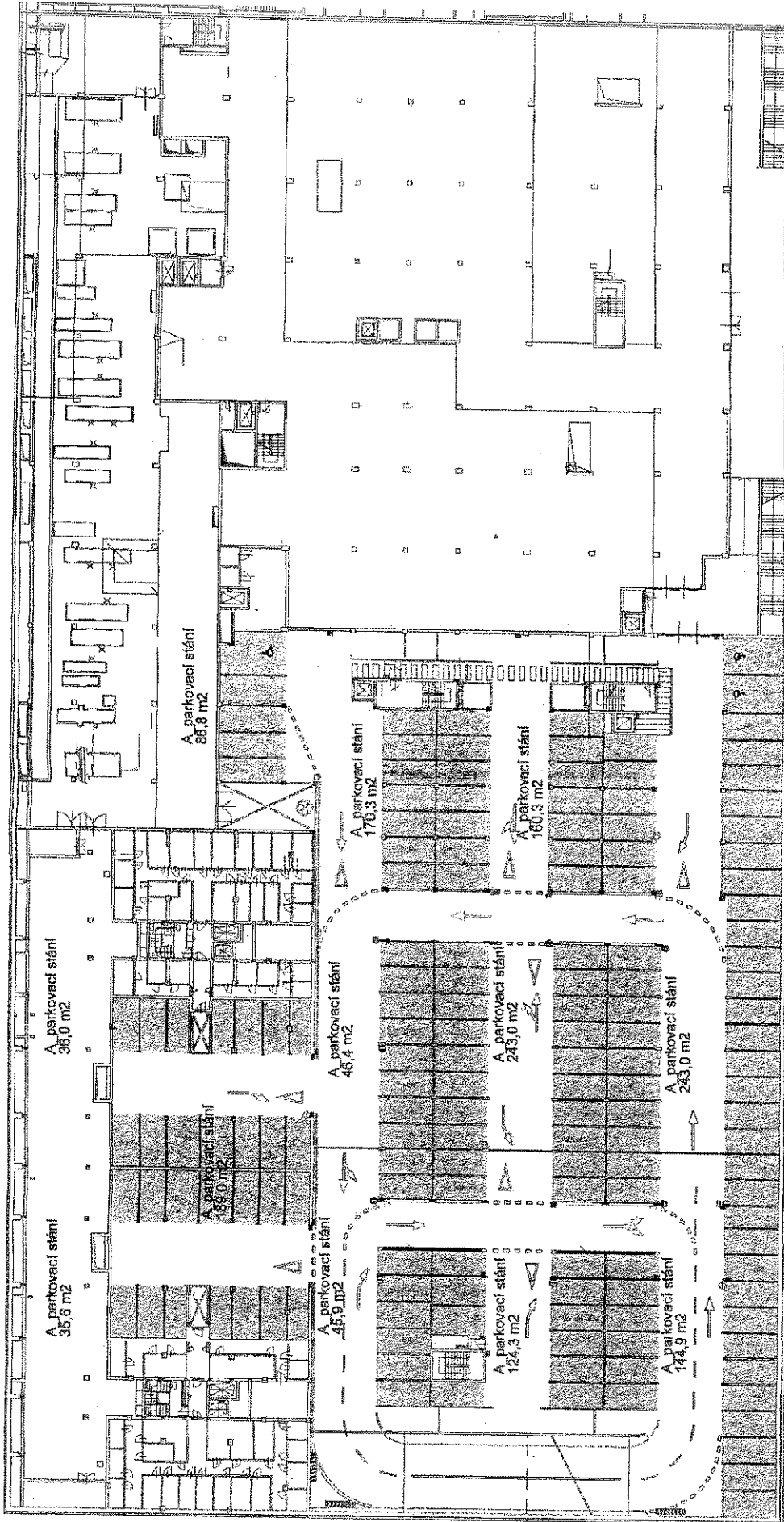

A, parkovací stání  
35,6 m<sup>2</sup>

A, parkovací stání  
36,0 m<sup>2</sup>

A, parkovací stání  
86,8 m<sup>2</sup>

A, parkovací stání  
45,4 m<sup>2</sup>

A, parkovací stání  
45,4 m<sup>2</sup>

A, parkovací stání  
124,3 m<sup>2</sup>

A, parkovací stání  
170,3 m<sup>2</sup>

A, parkovací stání  
144,9 m<sup>2</sup>

A, parkovací stání  
243,0 m<sup>2</sup>

A, parkovací stání  
160,3 m<sup>2</sup>

A, parkovací stání  
189,0 m<sup>2</sup>

A, parkovací stání  
243,0 m<sup>2</sup>

A, parkovací stání  
243,0 m<sup>2</sup>

A, parkovací stání  
428,8 m<sup>2</sup>

1.PP

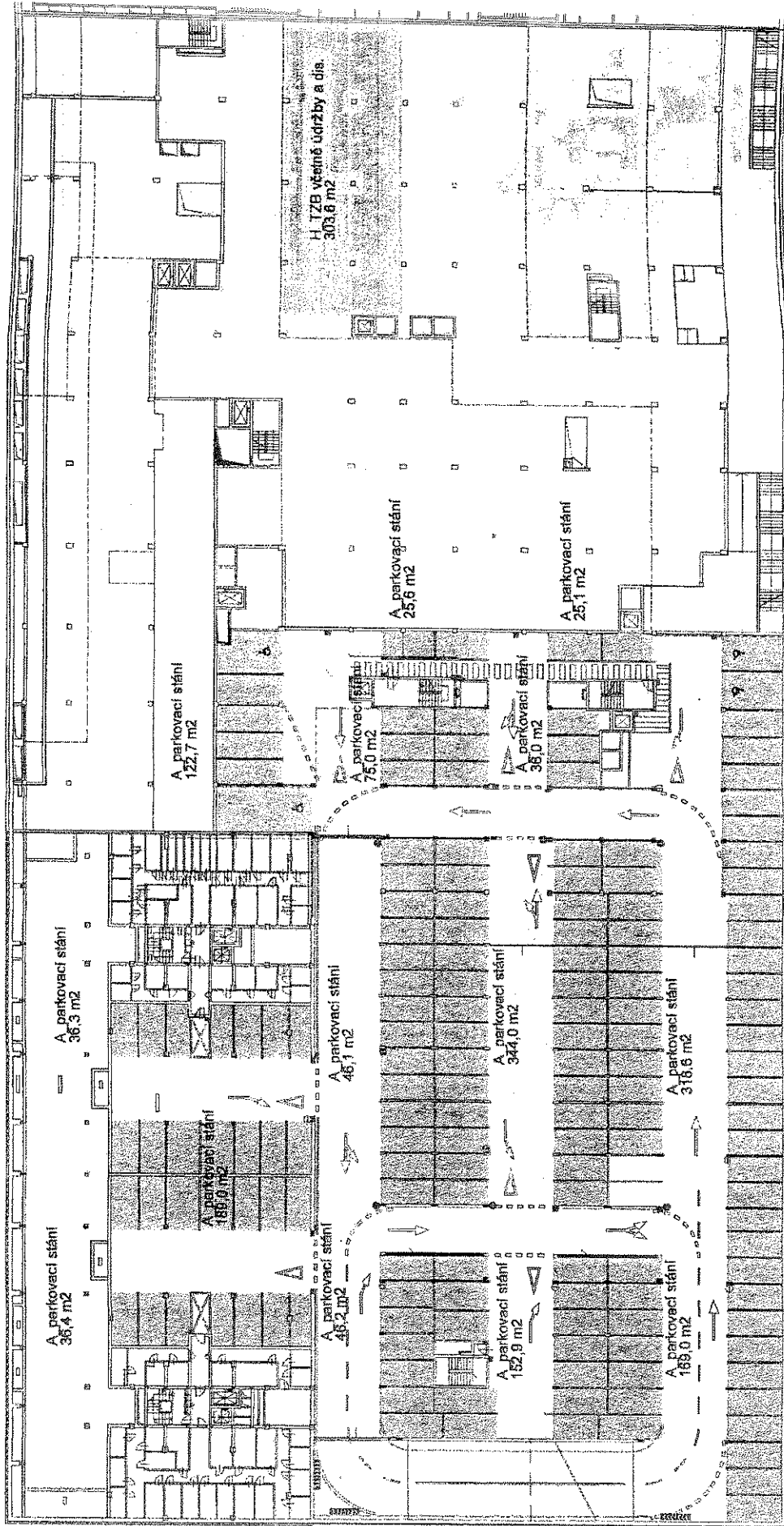

A. parkovací stání  
428,0 m²

1.NP

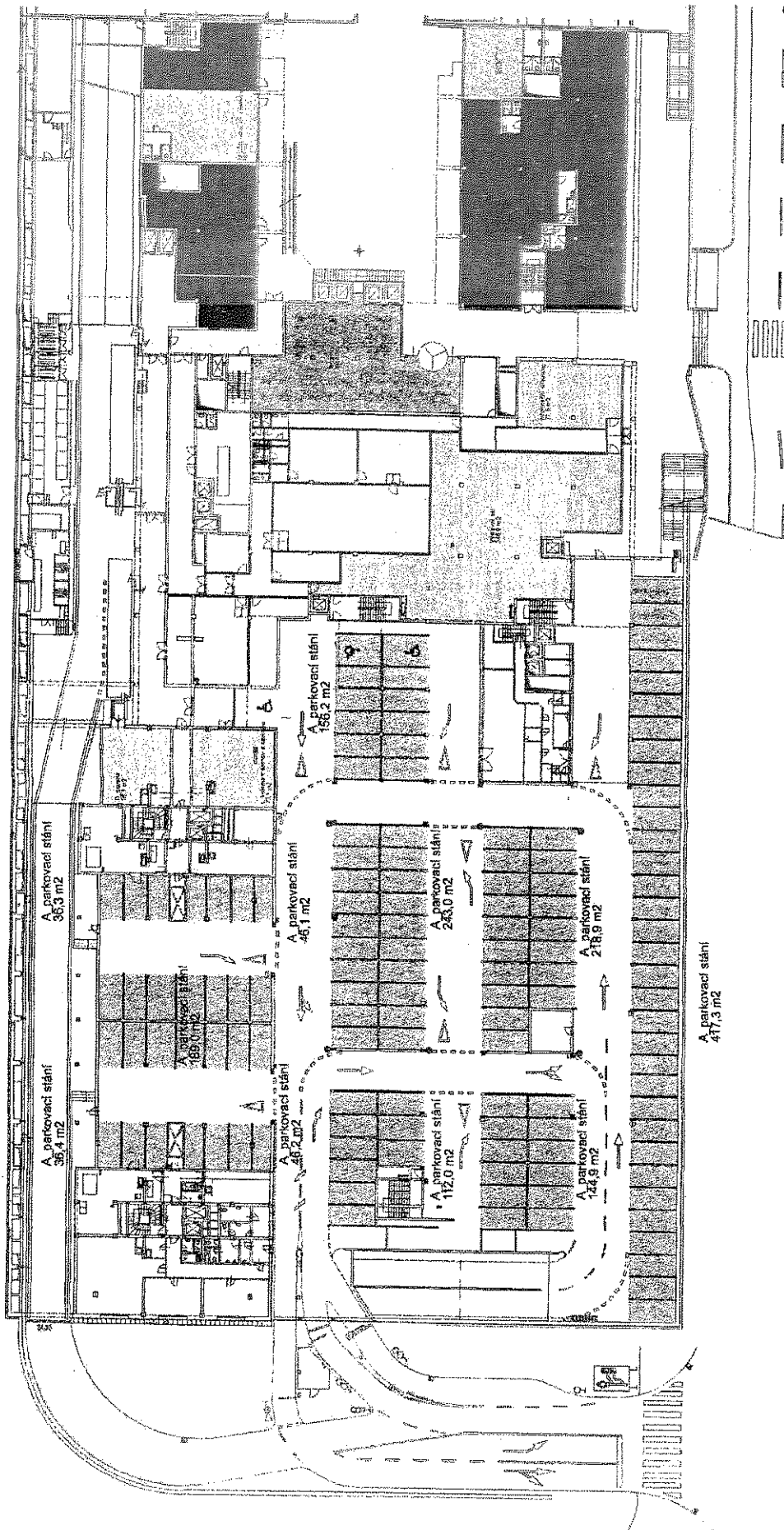

2.NP

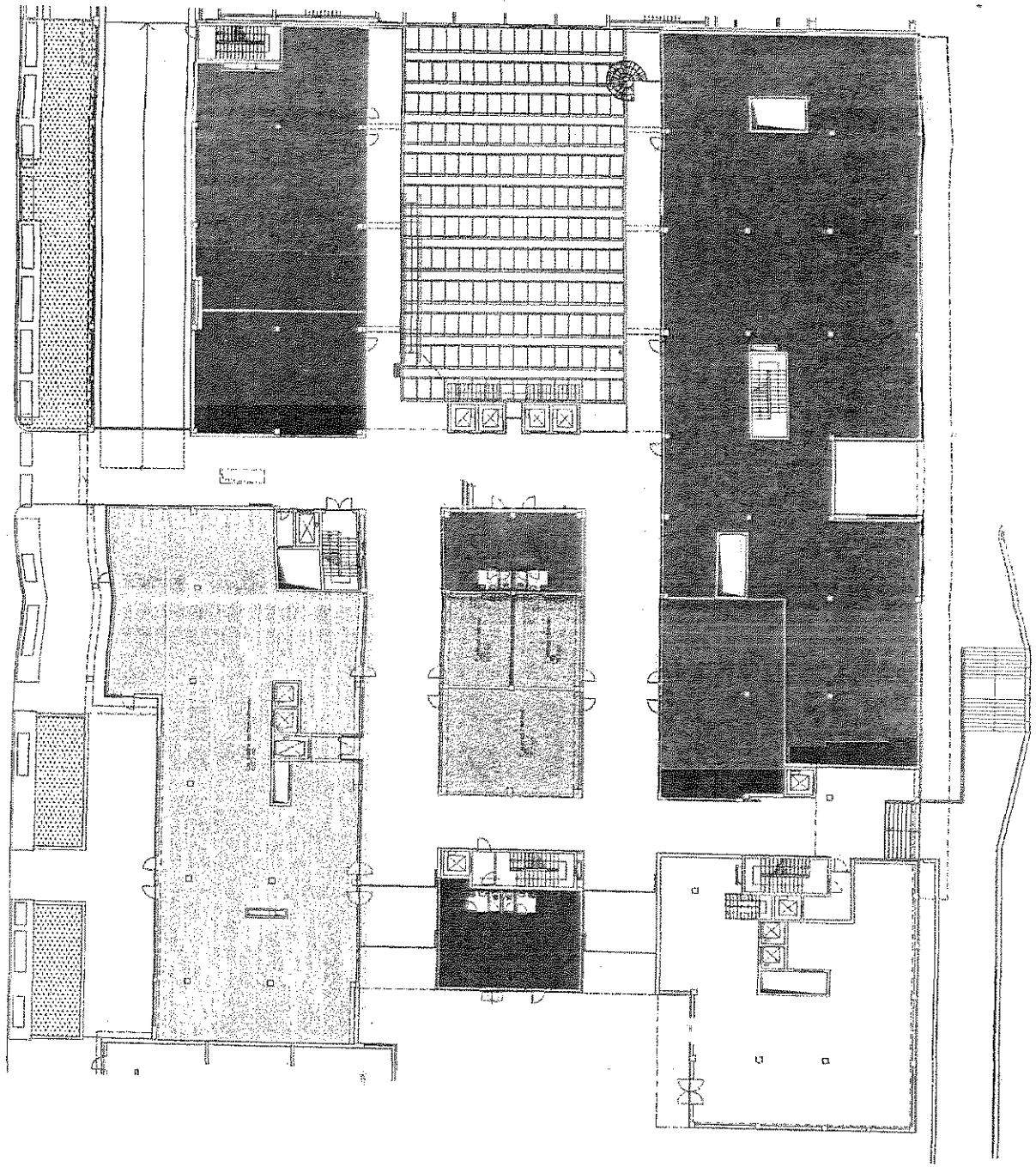

3.NP

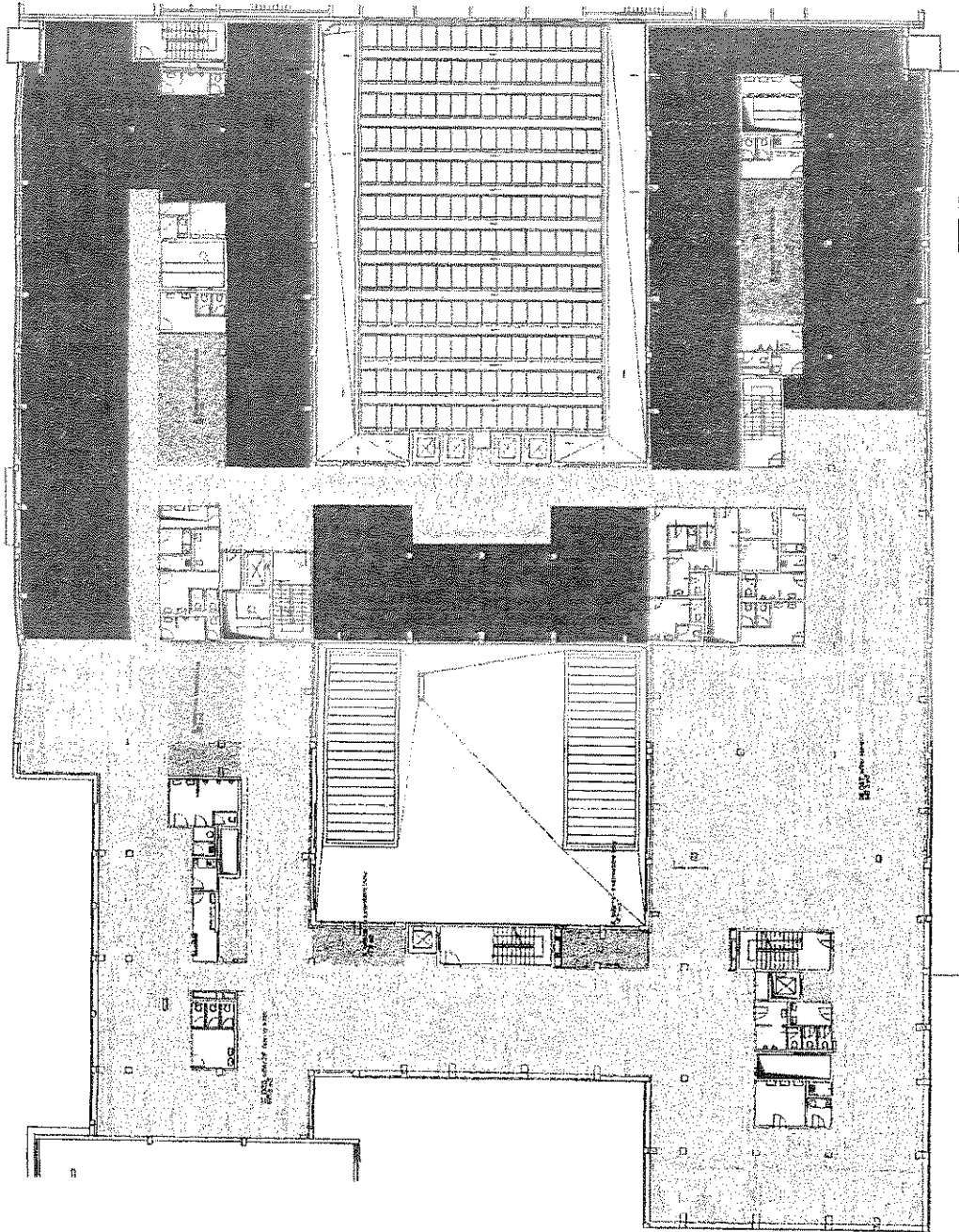



4.NP

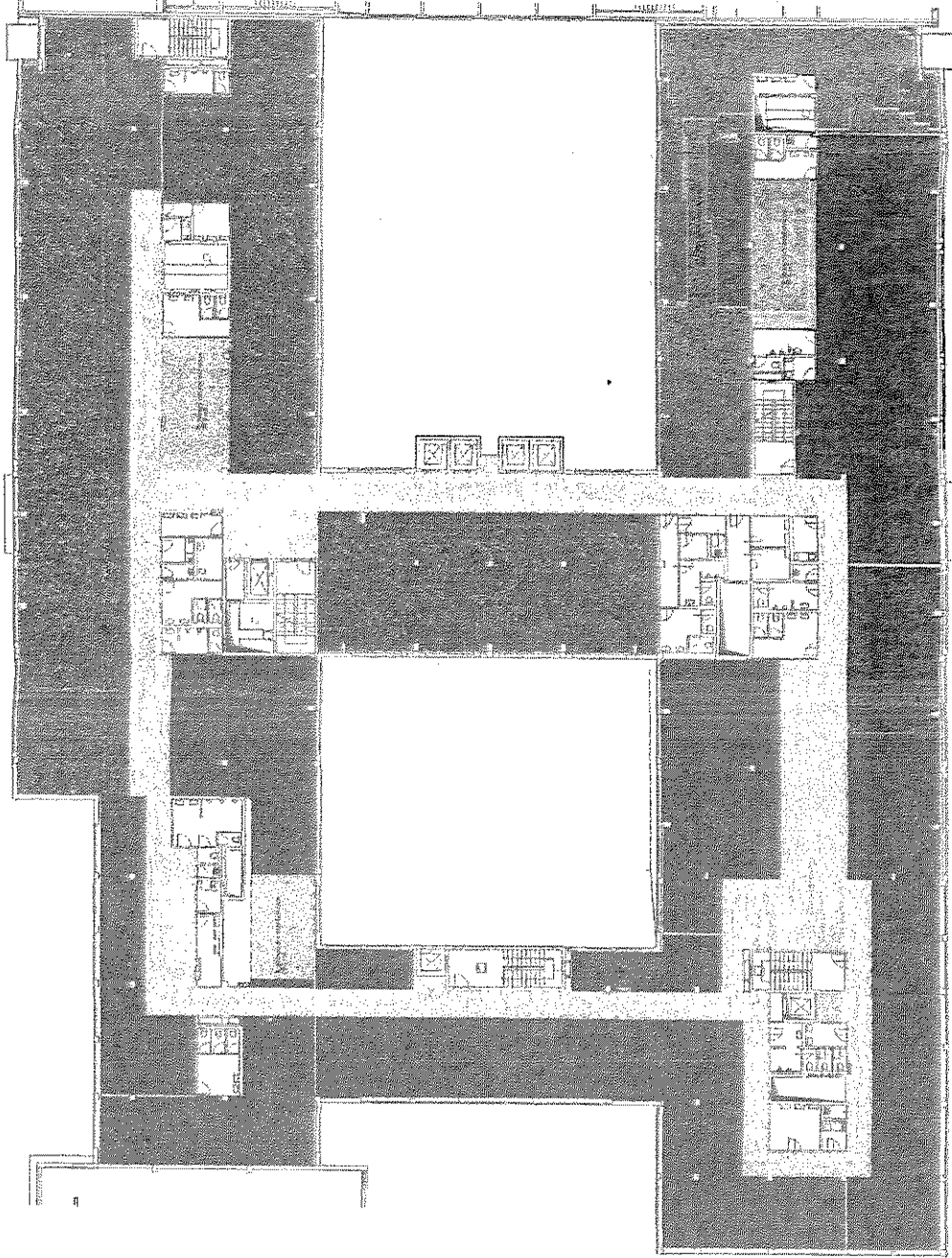

5.NP

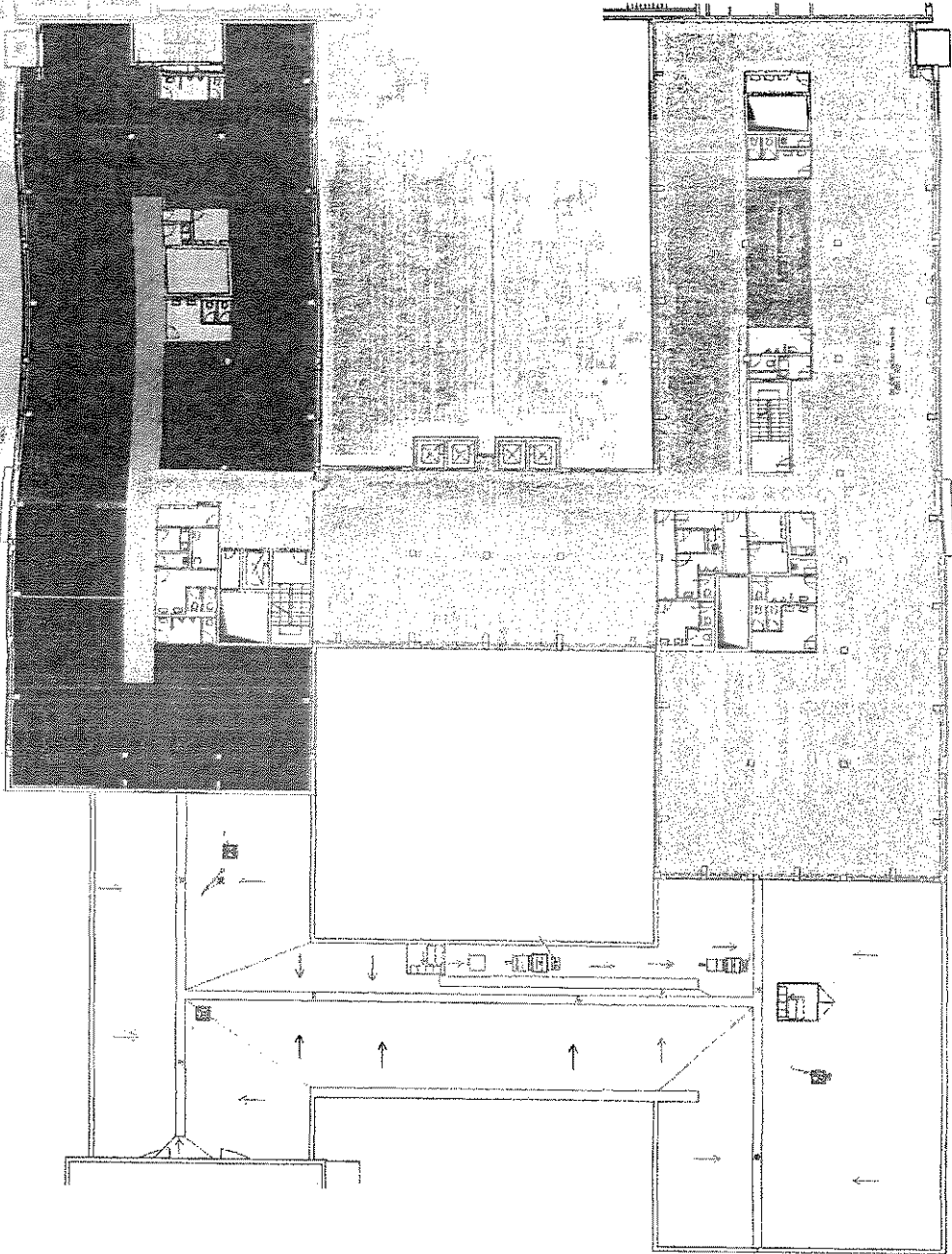

# 6.NP

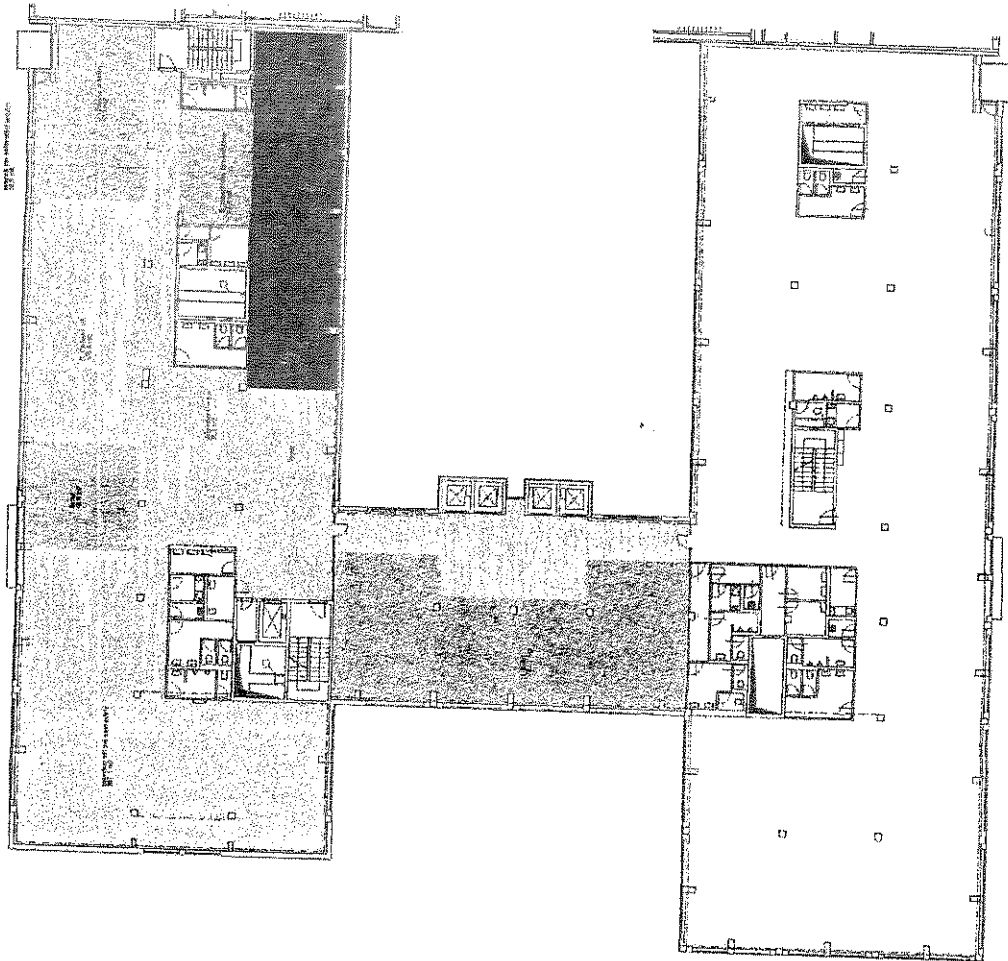

## Příloha č. 6

VÝPIS Z KATASTRU NEMOVITOSTÍ

prokazující stav evidovaný k datu 28.11.2019 11:53:02

Elektronickým přístupem do katastru nemovitostí pro účel cvičení výtupu z informačního systému veřejné správy ve smyslu § 9 zák. č. 365/2000 Sb., ve znění pozdějších předpisů.

CE010001 Hlavní město Praha

Okres: 554782 Praha

Kat. území: 731948 Strašnice

List vlastnický: 10711

V kat. území jsou pozemky vedeny v jedné číselné řadě

Identifikátor	Podíl
ATLAS 2001 ČR s.r.o., Štafánikova 248/32, Smíchov, 15000 26497646 Praha	

4. Nemovitosti

Popis

Parcela	Typ/území	Spůsob využití	Způsob ochrany
1292/54	3307 ostatní plocha	ostatní komunikace	památkově chráněné území
1294/7	1236 ostatní plocha	ostatní komunikace	památkově chráněné území
1294/16	12 zastavěná plocha a nádvoří		památkově chráněné území

5. Právy

Typ stavby

Část obje. a. stavby	Způsob využití	Způsob ochrany	Na parcelě
bez čp/če	jiná st.	památkově chráněné území	1294/16

6. Práva

Typ práva

Právní vztah	Právní vztah
--------------	--------------

6. Věcné břemeno (podle listiny)

právo cesty a chůze blíže specifikováno v čl. 2.2. písm. a),b)

Parcela: 1292/54	Stavba: Strašnice, č.p. 3218	V-3182/2010-101
Parcela: 1294/16		V-3182/2010-101
Parcela: 1294/7		V-3182/2010-101

Listina Smlouva ořízení věcného břemene - bezúplatná ze dne 15.12.2009. Právní účinky vkladu práva ke dni 22.01.2010.

V-3182/2010-101

6. Věcné břemeno (podle listiny)

právo cesty a chůze blíže specifikováno v čl. 2.2. písm. a),b)

Parcela: 1294/7	Parcela: 1292/27	V-3182/2010-101
Parcela: 1292/54		V-3182/2010-101
Parcela: 1294/16		V-3182/2010-101

Listina Smlouva o řízení věcného břemene - bezúplatná ze dne 15.12.2009. Právní účinky vkladu práva ke dni 22.01.2010.

V-3182/2010-101

6. Věcné břemeno (podle listiny)

právo cesty a chůze blíže specifikováno v čl. 2.2. písm. a),b)

Parcela: 1292/54	Parcela: 1292/34	V-3182/2010-101
Parcela: 1294/7		V-3182/2010-101
Parcela: 1294/16		V-3182/2010-101

Listina Smlouva o řízení věcného břemene - bezúplatná ze dne 15.12.2009. Právní účinky vkladu práva ke dni 22.01.2010.

V-3182/2010-101

Veřejně přístupný v elektronické podobě. Ve smyslu § 9 zák. č. 365/2000 Sb., ve znění pozdějších předpisů. Katastrální úřad pro hlavní město Praha, Katastrální pracoviště Praha, kód 001.

VÝPIS Z KATASTRU NEMOVITOSTÍ  
prokazující stav evidovaný k datu 22.12.2013 11:55:00

zveřejněno odklovým přístupem do katastru nemovitostí pro účel ověření výstupu z informačního systému veřejné správy  
ve smyslu § 9 zák. č. 365/2000 Sb. ve znění pozdějších předpisů.

Adresa: CZ0100 Hlavní město Praha Město: 554782 Praha  
Okres: 731943 Strašnice List vlastnictví: 10711  
V kat. území jsou pozemky vedeny v jedné číselné řadě

Typ práva: Zastavní právo Povinnosti: Zastavní právo

o Věcné břemeno (podle listiny)  
právo cesty a chůze blíže specifikováno v čl. 2.2. písm. a),b)  
Parcela: 1292/54 Parcela: 1292/52 V-3182/2010-101  
Parcela: 1294/16 V-3182/2010-101  
Parcela: 1294/7 V-3182/2010-101  
Listinná Smlouva o zřízení věcného břemene - bezúplatná ze dne 15.12.2009. Právní účinky  
vkladu práva ke dni 22.01.2010. V-3182/2010-101

o Věcné břemeno (podle listiny)  
právo cesty a chůze blíže specifikováno v čl. 2.2. písm. a),b)  
Parcela: 1294/7 Parcela: 1292/53 V-3182/2010-101  
Parcela: 1292/54 V-3182/2010-101  
Parcela: 1294/16 V-3182/2010-101  
Listinná Smlouva o zřízení věcného břemene - bezúplatná ze dne 15.12.2009. Právní účinky  
vkladu práva ke dni 22.01.2010. V-3182/2010-101

Členství v družstevním právu

Typ práva: Členství v družstevním právu Povinnosti: Členství v družstevním právu

o Věcné břemeno (podle listiny)  
bližší specifikováno v čl. II. smlouvy  
Stavba: Strašnice, č.p. 3218 Parcela: 1294/16 V-33362/2003-101  
Parcela: 1292/54 Stavba: bez čp/če na parc. V-33362/2003-101  
1294/16  
Listinná Smlouva o zřízení věcného břemene - bezúplatná ze dne 09.07.2003. Právní účinky  
vkladu práva ke dni 27.08.2003. V-33362/2003-101

Zastavní právo smluvní  
pohledávka ve výši 19 250 000,- EUR s příslušenstvím  
budoucí pohledávky do výše 10 000 000,- EUR  
UniCredit Bank Czech Republic, Parcela: 1292/54 V-4669/2005-101  
a.s., Želetavská 1525/1, Michle, Parcela: 1294/16 V-4669/2005-101  
14000 Praha 4, IČO: 64948242 Parcela: 1294/7 V-4669/2005-101  
Stavba: bez čp/če na parc. V-4669/2005-101  
1294/16  
Listinná Smlouva o zřízení zástavního práva podle obč.z. (Dodatek č.1 ze dne 3.12.2004) ze  
dne 22.05.2004. Právní účinky vkladu práva ke dni 03.02.2005. V-4669/2005-101

o Věcné břemeno (podle listiny)  
spotřívající v právu cesty, umístění, užívání, vedení sítě, vstupů a přístupu, provádění  
oprav, údržby, rekonstrukcí a v povinnosti se zdržet  
bližší specifikováno v čl. 2.1. písm. a) až h)  
Stavba: Strašnice, č.p. 3218 Parcela: 1292/54 V-3182/2010-101

Veškeré údaje jsou v souladu s údaji, ve kterých byla provedena kontrola údajů katastru nemovitostí ČR  
zpracovaných Listem pro hlavní město Praha, katastrální pracoviště Praha, List 10711.  
Strana 1

VÝPIS Z KATASTRU NEMOVITOSTÍ

prokazující stav evidovaný k datu 22.01.2010 11:55:02

Otevřeno dálkovým přístupem do katastru nemovitostí pro účel vydání výstupu z informačního systému veřejné správy ve smyslu § 9 zák. č. 305/2000 Sb. ve znění pozdějších předpisů.

Adresa: CZ0100 Hlavní město Praha

Okres: 554782 Praha

území: 731943 Strašnice

List katastrální: 10711

V kat. území jsou pozemky vedeny v jedné číselné řadě

Typ výstupu

Upravená DCC

Povinnost z

Parcela: 1294/16

V-3182/2010-101

Parcela: 1294/7

V-3182/2010-101

Listina Smlouva o zřízení věcného břemene - bezúplatná ze dne 15.12.2009. Právní účinky vkladu práva ke dni 22.01.2010.

V-3182/2010-101

o věcné břemeno (podle listiny)

spočívající v právu cesty, umístění, užívání, vedení sítě, vstupu a přístupu, provádění oprav, údržby, rekonstrukcí a v povinnosti se zdržet bližší specifikováno v čl. 2.1. písm. a) až h)

Parcela: 1292/27

Parcela: 1292/54

V-3182/2010-101

Parcela: 1294/16

V-3182/2010-101

Parcela: 1294/7

V-3182/2010-101

Listina Smlouva o zřízení věcného břemene - bezúplatná ze dne 15.12.2009. Právní účinky vkladu práva ke dni 22.01.2010.

V-3182/2010-101

o věcné břemeno (podle listiny)

spočívající v právu cesty, umístění, užívání, vedení sítě, vstupu a přístupu, provádění oprav, údržby, rekonstrukcí a v povinnosti se zdržet bližší specifikováno v čl. 2.1. písm. a) až h)

Parcela: 1292/34

Parcela: 1292/54

V-3182/2010-101

Parcela: 1294/16

V-3182/2010-101

Parcela: 1294/7

V-3182/2010-101

Listina Smlouva o zřízení věcného břemene - bezúplatná ze dne 15.12.2009. Právní účinky vkladu práva ke dni 22.01.2010.

V-3182/2010-101

o věcné břemeno (podle listiny)

spočívající v právu cesty, umístění, užívání, vedení sítě, vstupu a přístupu, provádění oprav, údržby, rekonstrukcí a v povinnosti se zdržet bližší specifikováno v čl. 2.1. písm. a) až h)

Parcela: 1292/52

Parcela: 1292/54

V-3182/2010-101

Parcela: 1294/16

V-3182/2010-101

Parcela: 1294/7

V-3182/2010-101

Listina Smlouva o zřízení věcného břemene - bezúplatná ze dne 15.12.2009. Právní účinky vkladu práva ke dni 22.01.2010.

V-3182/2010-101

o věcné břemeno (podle listiny)

spočívající v právu cesty, umístění, užívání, vedení sítě, vstupu a přístupu, provádění oprav, údržby, rekonstrukcí a v povinnosti se zdržet bližší specifikováno v čl. 2.1. písm. a) až h)

Parcela: 1292/53

Parcela: 1292/54

V-3182/2010-101

Parcela: 1294/16

V-3182/2010-101

Parcela: 1294/7

V-3182/2010-101

Listina Smlouva o zřízení věcného břemene - bezúplatná ze dne 15.12.2009. Právní účinky vkladu práva ke dni 22.01.2010.

V-3182/2010-101

o věcné břemeno (podle listiny)

zřízení, provozování, údržby a úpravy podzemního vedení telekomunikační sítě

Rekonstrukce veřejné telekomunikační sítě - bezúplatná ze dne 15.12.2009. Právní účinky vkladu práva ke dni 22.01.2010.

VÝPIS Z KATASTRU NEMOVITOSTÍ

prokazující stav evidovaný k datu 26.11.2012 11:55:07

obnoveno dálkovým přístupem do katastru nemovitostí pro účel ověření výstupu z informačního systému veřejné správy ve smyslu § 9 zák. č. 365/2000 Sb. ve znění pozdějších předpisů.

Adresa: CZ0100 Hlavní město Praha

Okres: 554782 Praha

Adresa: 731943 Strašnice

Územní plánovací území: 10711

V kat. území jsou pozemky vedeny v jedné číselné řadě

Účel výpisu:

Právní účinky

Právní účinky

GTS Czech s.r.o., Přemyslovská 2845/43, Řižkov, 13000 Praha, IČO: 28492170

Parcela: 1294/7

Z-46757/2012-101

Smlouva o zřízení věcného břemene - úplatná ze dne 18.06.2002. Právní účinky vkladu práva ke dni 26.06.2002.

V-24437/2002-101

Výpis z obchodního rejstříku prokazující přeměnu obchodní společnosti fúzí odd. C, vl.č. 145833 ze dne 20.03.2012.

Z-37079/2012-101

Bez zápisu - Bez zápisu

Bez zápisu - Bez zápisu

Účel výpisu:

Smlouva kupní ze dne 24.02.2003. Právní účinky vkladu práva ke dni 25.03.2003.

V-11327/2003-101

Fra: ATLAS 2001 ČR s.r.o., Štefánikova 249/32, Smíchov, 15000 Praha IČO: 26497646

Bez zápisu - Bez zápisu

Účel výpisu práva být držitelem věcného břemene katastrálního území ve věci st.

OC-3/2011-101 - Obnova operátu

Nemovitosti jsou v územním obvodu, ve kterém vykonává státní správu katastru nemovitostí ČR: Katastrální úřad pro hlavní město Praha, Katastrální pracoviště Praha, kód: 101.

Vytvořeno: 26.11.2012 12:00:49

Účel výpisu:

Právní účinky z katastrálního - SÚP

Nemovitosti jsou v územním obvodu, ve kterém vykonává státní správu katastru nemovitostí ČR: Katastrální úřad pro hlavní město Praha, Katastrální pracoviště Praha, kód: 101.





Katastrální úřad Praha 6

Dvěřuji pod pořadovým číslem 106008\_058884, že tato listina, která vznikla převedením výstupu z informačního systému veřejné správy z elektronické podoby do podoby listinné, skládající se z 4 listů, se došlavně shoduje s obsahem výstupu z informačního systému veřejné správy v elektronické podobě

Praha 6

dne 26.11.2013 v 12:09

Podpis  
Hodinková Petra

Kazatelka:



## VÝPIS Z KATASTRU NEMOVITOSTÍ

prokazující stav evidovaný k datu 26.11.2013 11:59:02

Vlastnictví domu s byty a nebytovými prostory

Účel: Účelovým způsobem do katastru nemovitostí pro účel ověření výstupu z informačního systému veřejné správy ve smyslu § 9 zák. č. 365/2000 Sb., ve znění pozdějších předpisů.

Adresa: 620100 Hlavní město Praha

Území: 554762 Praha

Zast. území: 731948 Strašnice

Líst vlastnictví: 3745

V kat. území jsou pozemky vedeny v jedné číselné řadě

Vlastník, jiný oprávněný Identifikátor

Vlastnické právo

ATLAS 2001 ČR s.r.o., Štefánikova 248/32, Smíchov, 15000 26497646  
Praha

Nemovitosti

Pozemky

Parcela	Velikost (m <sup>2</sup> )	Druh pozemku	Způsob využití	Způsob ochrany
1292/35	5047	sastavěná plocha a nádvoří		památkově chráněné území

Stavba

Typ stavby

Míst. obce, k. budovy	Způsob využití	Způsob ochrany	Na parcelě
Strašnice, č.p. 3217	obč.vyb.	památkově chráněné území	1292/35

Podíl na

č.p./č. jeřabiny	Způsob využití	na m <sup>2</sup>	společný podíl na domu a pozemku	podíl na
3217/1	garáž	4614	750896/3584276	
Společní vlastníci 26497646; ATLAS 2001 ČR s.r.o.				
3217/2	garáž	4614	351560/3584276	
Společní vlastníci 26497646; ATLAS 2001 ČR s.r.o.				
3217/3	jiný nebytový prostor	4614	259474/3584276	
Společní vlastníci 26497646; ATLAS 2001 ČR s.r.o.				
3217/4	garáž	4614	352215/3584276	
Společní vlastníci 26497646; ATLAS 2001 ČR s.r.o.				
3217/5	garáž	4614	297808/3584276	
Společní vlastníci 26497646; ATLAS 2001 ČR s.r.o.				
3217/6	jiný nebytový prostor	4614	12541/3584276	
Společní vlastníci 26497646; ATLAS 2001 ČR s.r.o.				
3217/7	jiný nebytový prostor	4614	5776/3584276	
Společní vlastníci 26497646; ATLAS 2001 ČR s.r.o.				
3217/8	jiný nebytový prostor	4614	39960/3584276	
Společní vlastníci 26497646; ATLAS 2001 ČR s.r.o.				
3217/9	jiný nebytový prostor	4614	18606/3584276	
Společní vlastníci 26497646; ATLAS 2001 ČR s.r.o.				
3217/10	jiný nebytový prostor	4614	34887/3584276	
Společní vlastníci 26497646; ATLAS 2001 ČR s.r.o.				
3217/11	jiný nebytový prostor	4614	5414/3584276	
Společní vlastníci 26497646; ATLAS 2001 ČR s.r.o.				
3217/12	jiný nebytový prostor	4614	5642/3584276	
Společní vlastníci 26497646; ATLAS 2001 ČR s.r.o.				
3217/13	jiný nebytový prostor	4614	4015/3584276	

Společní podíl na nemovitosti vznikl ve sledovaném období způsobem, kterým není nemovitost evidována v katastru nemovitostí. Katastr nemovitostí je veden v Hlavním městě Praze, katastrální území Strašnice, list. č. 3745, strana 2.

VÝPIS Z KATASTRU NEMOVITOSTÍ

prokazující stav evidovaný k datu 26.11.2018 11:55:02

Vyhotoveno dálkovým přístupem do katastru nemovitostí pro účel ověření výstupu z informačního systému veřejné správy ve smyslu § 9 zák. č. 365/2000 Sb. ve znění pozdějších předpisů.

Katastr: CZ0100 Hlavní město Praha

Okres: 354782 Praha

Parcela: 731943 Strašnice

Číslo vjezdového: 3745

V kat. území jsou pozemky vedeny v jedné číselné řadě

Typ stavby

Číslo úseku, 3. úsekový

Spůsob využití Spůsob ochrany

Na parcele

Podíl na

č.ř.	Uč.ř.	Společnost	Společných částech část s pozemkem	Podíl na jednotce
		Společnost: 26497646; ATLAS 2001 ČR s.r.o.		
3217/14	jiný nebytový prostor	4614	1545/3584276	
		Společnost: 26497646; ATLAS 2001 ČR s.r.o.		
3217/15	jiný nebytový prostor	4614	7129/3584276	
		Společnost: 26497646; ATLAS 2001 ČR s.r.o.		
3217/16	jiný nebytový prostor	4614	8812/3584276	
		Společnost: 26497646; ATLAS 2001 ČR s.r.o.		
3217/17	jiný nebytový prostor	4614	6829/3584276	
		Společnost: 26497646; ATLAS 2001 ČR s.r.o.		
3217/18	jiný nebytový prostor	4614	5367/3584276	
		Společnost: 26497646; ATLAS 2001 ČR s.r.o.		
3217/19	jiný nebytový prostor	4614	7340/3584276	
		Společnost: 26497646; ATLAS 2001 ČR s.r.o.		
3217/20	jiný nebytový prostor	4614	9347/3584276	
		Společnost: 26497646; ATLAS 2001 ČR s.r.o.		
3217/21	jiný nebytový prostor	4614	10572/3584276	
		Společnost: 26497646; ATLAS 2001 ČR s.r.o.		
3217/22	jiný nebytový prostor	4614	13624/3584276	
		Společnost: 26497646; ATLAS 2001 ČR s.r.o.		
3217/23	jiný nebytový prostor	4614	16719/3584276	
		Společnost: 26497646; ATLAS 2001 ČR s.r.o.		
3217/24	jiný nebytový prostor	4614	10600/3584276	
		Společnost: 26497646; ATLAS 2001 ČR s.r.o.		
3217/25	jiný nebytový prostor	4614	21877/3584276	
		Společnost: 26497646; ATLAS 2001 ČR s.r.o.		
3217/26	jiný nebytový prostor	4614	7213/3584276	
		Společnost: 26497646; ATLAS 2001 ČR s.r.o.		
3217/27	jiný nebytový prostor	4614	16337/3584276	
		Společnost: 26497646; ATLAS 2001 ČR s.r.o.		
3217/28	jiný nebytový prostor	4614	8812/3584276	
		Společnost: 26497646; ATLAS 2001 ČR s.r.o.		
3217/29	jiný nebytový prostor	4614	6829/3584276	
		Společnost: 26497646; ATLAS 2001 ČR s.r.o.		
3217/30	jiný nebytový prostor	4614	4066/3584276	
		Společnost: 26497646; ATLAS 2001 ČR s.r.o.		

AKTUÁLNÍ stav evidovaný k datu 26.11.2018 11:55:02. Katastrální území: Hlavní město Praha, katastrální území: Strašnice, katastrální území: 354782 Praha. Katastrální území: 354782 Praha, katastrální území: 354782 Praha.

VÝPIS Z KATASTRU NEMOVITOSTÍ

prokazující stav evidovaný k datu 26.11.2014 11:59:02

Vyhotoveno dálkovým přístupem do katastru nemovitostí pro účel ověření výstupu z informačního systému veřejné správy ve smyslu § 8 zák. č. 365/2000 Sb., ve znění pozdějších předpisů.

Adresa: CZ0100 Hlavní město Praha Obec: 554782 Praha

Katastrální území: 731943 Strašnice List vlastnictví: 3745

v kat. území jsou pozemky vedeny v jedno číselné řadě

Typ stavby:

Číslo stavby	Číslo parcely	Společnost držitel	Společnost držitel	Společnost držitel	Na parcelě
Číslo stavby	Číslo parcely	Společnost držitel	Společnost držitel	Společnost držitel	Podíl na
Číslo stavby	Číslo parcely	Společnost držitel	Společnost držitel	Společnost držitel	Podíl na
3217/31	jiný nebytový prostor	4614	3460/3584276	Společnost držitel	Podíl na
Spoluvlastníci 26497646; ATLAS 2001 ČR s.r.o.					
3217/32	jiný nebytový prostor	4614	3670/3584276	Společnost držitel	Podíl na
Spoluvlastníci 26497646; ATLAS 2001 ČR s.r.o.					
3217/33	jiný nebytový prostor	4614	3670/3584276	Společnost držitel	Podíl na
Spoluvlastníci 26497646; ATLAS 2001 ČR s.r.o.					
3217/34	jiný nebytový prostor	4614	3527/3584276	Společnost držitel	Podíl na
Spoluvlastníci 26497646; ATLAS 2001 ČR s.r.o.					
3217/35	jiný nebytový prostor	4614	3527/3584276	Společnost držitel	Podíl na
Spoluvlastníci 26497646; ATLAS 2001 ČR s.r.o.					
3217/36	jiný nebytový prostor	4614	3032/3584276	Společnost držitel	Podíl na
Spoluvlastníci 26497646; ATLAS 2001 ČR s.r.o.					
3217/37	jiný nebytový prostor	4614	3034/3584276	Společnost držitel	Podíl na
Spoluvlastníci 26497646; ATLAS 2001 ČR s.r.o.					
3217/38	jiný nebytový prostor	4614	29151/3584276	Společnost držitel	Podíl na
Spoluvlastníci 26497646; ATLAS 2001 ČR s.r.o.					
3217/39	jiný nebytový prostor	4614	11365/3584276	Společnost držitel	Podíl na
Spoluvlastníci 26497646; ATLAS 2001 ČR s.r.o.					
3217/40	jiný nebytový prostor	4614	30498/3584276	Společnost držitel	Podíl na
Spoluvlastníci 26497646; ATLAS 2001 ČR s.r.o.					
3217/41	jiný nebytový prostor	4614	25516/3584276	Společnost držitel	Podíl na
Spoluvlastníci 26497646; ATLAS 2001 ČR s.r.o.					
3217/42	jiný nebytový prostor	4614	26134/3584276	Společnost držitel	Podíl na
Spoluvlastníci 26497646; ATLAS 2001 ČR s.r.o.					
3217/43	jiný nebytový prostor	4614	51267/3584276	Společnost držitel	Podíl na
Spoluvlastníci 26497646; ATLAS 2001 ČR s.r.o.					
3217/44	jiný nebytový prostor	4614	39011/3584276	Společnost držitel	Podíl na
Spoluvlastníci 26497646; ATLAS 2001 ČR s.r.o.					
3217/45	jiný nebytový prostor	4614	27446/3584276	Společnost držitel	Podíl na
Spoluvlastníci 26497646; ATLAS 2001 ČR s.r.o.					
3217/46	jiný nebytový prostor	4614	26843/3584276	Společnost držitel	Podíl na
Spoluvlastníci 26497646; ATLAS 2001 ČR s.r.o.					
3217/47	jiný nebytový prostor	4614	12315/3584276	Společnost držitel	Podíl na
Spoluvlastníci 26497646; ATLAS 2001 ČR s.r.o.					
3217/48	jiný nebytový prostor	4614	11537/3584276	Společnost držitel	Podíl na

Informace o katastru nemovitostí je dostupná prostřednictvím veřejného přístupového místa poskytovatele katastru nemovitostí ČR. Katastrální území pro hlavní město Praha, katastrální území Strašnice, k.ú. 731943, list v. 3745, strana 3

VÝPIS Z KATASTRU NEMOVITOSTÍ  
prokazující stav evidovaný k datu 24.11.2013 11:55:02

Vyhотовena dálkovým přístupem do katastru nemovitostí pro účel ověření výstupu z informačního systému veřejné správy  
ve smyslu § 9 zák. č. 365/2000 Sb., ve znění pozdějších předpisů

Okres: CZ0100 Hlavní město Praha

Obec: 554782 Praha

st.ovní: 731943 Strašnice

List vlastnictví: 3745

V kat. území jsou pozemky vedeny v jedné číselné řadě

Typ stavby	Číslo parcely	Spůsob využití	Spůsob omezení	Na parcelě
Číslo	číslo	číslo	číslo	číslo
3217/49	23604/3584276	jiný nebytový prostor	4614	23604/3584276
3217/50	34320/3584276	jiný nebytový prostor	4614	34320/3584276
3217/51	23123/3584276	jiný nebytový prostor	4614	23123/3584276
3217/52	22968/3584276	jiný nebytový prostor	4614	22968/3584276
3217/53	50321/3584276	jiný nebytový prostor	4614	50321/3584276
3217/54	38738/3584276	jiný nebytový prostor	4614	38738/3584276
3217/55	26505/3584276	jiný nebytový prostor	4614	26505/3584276
3217/56	26719/3584276	jiný nebytový prostor	4614	26719/3584276
3217/57	12255/3584276	jiný nebytový prostor	4614	12255/3584276
3217/58	11511/3584276	jiný nebytový prostor	4614	11511/3584276
3217/59	20225/3584276	jiný nebytový prostor	4614	20225/3584276
3217/60	34248/3584276	jiný nebytový prostor	4614	34248/3584276
3217/61	23144/3584276	jiný nebytový prostor	4614	23144/3584276
3217/62	22790/3584276	jiný nebytový prostor	4614	22790/3584276
3217/63	26348/3584276	jiný nebytový prostor	4614	26348/3584276
3217/64	26835/3584276	jiný nebytový prostor	4614	26835/3584276
3217/65	12340/3584276	jiný nebytový prostor	4614	12340/3584276

Informace poskytl katastr nemovitostí, ve kterém je evidován stav k datu 24.11.2013 11:55:02  
Katastrální úřad pro hlavní město Praha, Katastrální pracoviště Praha, č.ú. 101  
strana 1

VÝPIS Z KATASTRU NEMOVITOSTÍ  
prokazující stav evidovaný k datu 28.11.2017 11:58:02

Vytvořeno díky výhradnímu přístupu do katastru nemovitostí pro účel ověření výstupu z informačního systému veřejné správy  
ve smyslu § 9 zák. č. 363/2000 Sb., ve znění pozdějších předpisů.

Okres: 320100 Hlavní město Praha

Obec: 554782 Praha

Území: 731943 Strašnice

List vlastnický: 3745

V kat. území jsou pozemky vedeny v jedné číselné řadě

Typ stavby

Číslo parcely, st. číslo

Spůsob využití, zemědělský účel

Ná parcely

Podíl na

č.p.	Spůsob využití	na LP	společných částech domu a pozemků	podílově
3217/66	jiný nebytový prostor	4614	11605/3584276	
Spoluvlastníci 26497646; ATLAS 2001 ČR s.r.o.				
3217/67	jiný nebytový prostor	4614	23458/3584276	
Spoluvlastníci 26497646; ATLAS 2001 ČR s.r.o.				
3217/68	jiný nebytový prostor	4614	34591/3584276	
Spoluvlastníci 26497646; ATLAS 2001 ČR s.r.o.				
3217/69	jiný nebytový prostor	4614	23115/3584276	
Spoluvlastníci 26497646; ATLAS 2001 ČR s.r.o.				
3217/70	jiný nebytový prostor	4614	22894/3584276	
Spoluvlastníci 26497646; ATLAS 2001 ČR s.r.o.				
3217/71	jiný nebytový prostor	4614	26536/3584276	
Spoluvlastníci 26497646; ATLAS 2001 ČR s.r.o.				
3217/72	jiný nebytový prostor	4614	26714/3584276	
Spoluvlastníci 26497646; ATLAS 2001 ČR s.r.o.				
3217/73	jiný nebytový prostor	4614	12393/3584276	
Spoluvlastníci 26497646; ATLAS 2001 ČR s.r.o.				
3217/74	jiný nebytový prostor	4614	11230/3584276	
Spoluvlastníci 26497646; ATLAS 2001 ČR s.r.o.				
3217/75	jiný nebytový prostor	4614	23631/3584276	
Spoluvlastníci 26497646; ATLAS 2001 ČR s.r.o.				
3217/76	jiný nebytový prostor	4614	34683/3584276	
Spoluvlastníci 26497646; ATLAS 2001 ČR s.r.o.				
3217/77	jiný nebytový prostor	4614	23140/3584276	
Spoluvlastníci 26497646; ATLAS 2001 ČR s.r.o.				
3217/78	jiný nebytový prostor	4614	23114/3584276	
Spoluvlastníci 26497646; ATLAS 2001 ČR s.r.o.				
3217/79	jiný nebytový prostor	4614	22586/3584276	
Spoluvlastníci 26497646; ATLAS 2001 ČR s.r.o.				
3217/80	jiný nebytový prostor	4614	17587/3584276	
Spoluvlastníci 26497646; ATLAS 2001 ČR s.r.o.				
3217/81	jiný nebytový prostor	4614	12387/3584276	
Spoluvlastníci 26497646; ATLAS 2001 ČR s.r.o.				
3217/82	jiný nebytový prostor	4614	10122/3584276	
Spoluvlastníci 26497646; ATLAS 2001 ČR s.r.o.				
3217/83	jiný nebytový prostor	4614	23581/3584276	

Vlastnická práva k nemovitostem jsou evidovány v katastru nemovitostí ČR  
Katastrální úřad pro území hlavního města Prahy, Katastrální pracoviště Praha, území 111  
Strana 1

VÝPIS Z KATASTRU NEMOVITOSTÍ

prokazující stav evidovaný k datu 26.11.2013 14:55:11

Vyhotoveno dálkovým přístupem do katastru nemovitostí pro účel ověření výstupu z informačního systému veřejné správy ve smyslu § 9 zák. č. 305/2000 Sb., ve znění pozdějších předpisů.

Město: CE0100 Hlavní město Praha

Obec: 554782 Praha

Číslo katastrálního území: 731943 Strašnice

Lisť vlastníků: 3743

V kat. území jsou pozemky vedeny v jedné číselné řadě

Typ stavby	Číslo parc., č. budovy	Spůsob využití	Spůsob ochrany	№ parcele	Podíl na
					společných částech domu a pozemku
č. p.			na LV		částech
Společnost		Společnost			
		Společnost			
3217/84		jiný nebytový prostor	4614	28742/3584276	
		Společnost			
3217/85		jiný nebytový prostor	4614	23066/3584276	
		Společnost			
3217/86		jiný nebytový prostor	4614	14590/3584276	
		Společnost			
3217/87		jiný nebytový prostor	4614	18143/3584276	
		Společnost			
3217/88		jiný nebytový prostor	4614	17330/3584276	
		Společnost			
3217/89		jiný nebytový prostor	4614	12186/3584276	
		Společnost			
3217/90		jiný nebytový prostor	4614	11406/3584276	
		Společnost			
3217/91		jiný nebytový prostor	4614	20091/3584276	
		Společnost			

51 Jina práva - Bez zápisu

0 Omezení vlastnického práva - Bez zápisu

1

Typ stavby

Číslo parc. Vlastník

0 Vlastnictví jednotek

Stavba: Strašnice, č.p. 3217 Z-4300052/2000-101

199908 Prohlášení vlastníka budovy V9 33098/1999

POLVZ:52/2000 Z-4300052/2000-101

6 Mlýnský náhon a jiné podklady zápisu - Bez zápisu

7 Vztah kontrovaných půdně ekologických jednotek (PEJ) k parcelám - Bez zápisu

Údaje tohoto výpisu mohou být dotčeny úkony katastrálního úřadu ve věci m.

CO-3/2011-101 - Ohnova operátu

Informace jsou v uveřejněném stavu. Neoprávněné vykonání státní správy katastru nemovitostí ČR  
Katastrální úřad pro hlavní město Prahu, Katastrální území Praha, k.ú. 731943  
strana 6

VÝPIS Z KATASTRU NEMOVITOSTÍ

prokazující stav evidovaný k datu 16.11.2013 11:58:07

Vyhotoven: online přístupem do katastru nemovitosti pro účel ověření výstupu z informačního systému veřejné správy ve smyslu § 9 zák. č. 365/2000 Sb. ve znění pozdějších předpisů.

OKRES: CZ0100 Hlavní město Praha

Obec: 554782 Praha

Katastrální území: 31943 Strašnice

Číslo vlastnictví: 3745

V kat. území jsou pozemky vedeny v jedné číselné řadě

Upozornění: Tento výpis z katastru nemovitosti neobsahuje zápisy v části B1, C, poznámky v části D, listiny v části E a po 25.dobnu 2003 vyznačená upozornění (plombu), že právní vztahy k jednotkám, ke spoluvlastnickým podílům na společných částech domu, popř. pozemku jsou dotčeny změnou. Tyto zápisy jsou uvedeny vždy na příslušném výpisu z katastru nemovitosti pro vlastnictví bytu a nebytového prostoru.

Nemovitosti jsou v územním úvodu, ve kterém působí Státní správa katastru nemovitostí ČR: Katastrální úřad pro hlavní město Prahu, Katastrální pracoviště Praha, kód: 101.

Vyhotovila: Český úřad zeměměřičký a katastrální - STX

Vyhotoveno: 16.11.2013 12:11:27





Registrace nemovitostí

Ověřuji pod pořadovým číslem 106008\_058885, že tato listina, která vznikla převodem výstupu z informačního systému veřejné správy v elektronické podobě do podoby listinné, skládající se z 7 listů, se obsahově shoduje s obsahem výstupu z informačního systému veřejné správy v elektronické podobě.

Praha 6

dne 26.11.2013 v 12:13

Sešly

Razítko

Hodínková Petra

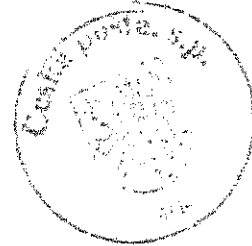

## Výpis

z obchodního rejstříku, vedeného  
Městským soudem v Praze  
oddíl C, vložka 85923

<b>Datum zápisu:</b>	12. prosince 2001
<b>Spisová značka:</b>	C 85923 vedená u Městského soudu v Praze
<b>Obchodní firma:</b>	ATLAS 2001 ČR s.r.o.
<b>Sídlo:</b>	Praha 5 - Smíchov, Štefánikova 248/32, PSČ 150 00
<b>Identifikační číslo:</b>	264 97 646
<b>Právní forma:</b>	Společnost s ručením omezeným
<b>Předmět podnikání:</b>	výroba, obchod a služby neuvedené v přílohách 1 až 3 živnostenského zákona
<b>Statutární orgán:</b>	<b>jednatel:</b> DIETMAR REINDL, dat. .... Rakouská republika den vzniku funkce: 31. května 2013 <b>jednatel:</b> PETR BÍLEK, dat. .... Rakouská republika den vzniku funkce: 31. října 2013
<b>Způsob jednání:</b>	Jménem společnosti jednají vždy dva jednatele společně.
<b>Společníci:</b>	IMMOEAST Beteiligungs GmbH Vídeň, Wienerbergstrasse 11, 1100 , Rakouská republika Registrační číslo: FN 212808d Vklad: 180 000,- Kč Splaceno: 100 % Obchodní podíl: 90% Zástavní právo: K obchodnímu podílu bylo zřízeno zástavní právo ve prospěch HVB Bank Czech Republic a.s., IČ: 64948242, se sídlem Praha 1, nám. Republiky 3a/č.p. 2090, PSČ: 110 00, zapsaná v obchodním rejstříku vedeném Městským soudem v Praze pod sp.zn. Rg B 3608. Datum zápisu zástavního práva: 17. srpna 2004 IMBEA IMMOEAST Beteiligungsverwaltung GmbH Vídeň, Wienerbergstrasse 11, 1100 , Rakouská republika Registrační číslo: FN 337411 Vklad: 20 000,- Kč Splaceno: 100 % Obchodní podíl: 10% Zástavní právo: K obchodnímu podílu bylo zřízeno zástavní právo ve prospěch HVB Bank Czech Republic a.s., IČ: 64948242, se sídlem Praha 1, nám. Republiky 3a/č.p. 2090, PSČ: 110 00, zapsaná v obchodním rejstříku vedeném městským soudem v Praze pod sp. zn. Rg B 3608, na zajištění pohledávky do výše

19.250.000,- EUR, vyplývající ze smlouvy o zastavení obchodního podílu ze dne 22.6.2004.

Datum zápisu zástavního práva: 27. srpna 2008

---

Základní kapitál: 200 000,- Kč

---

Správnost tohoto výpisu se potvrzuje

---

Městský soud v Praze

Ověřuji pod pořadovým číslem V 3601, 13 listina, která vznikla převodem výstupu z informačního systému veřejné správy z elektronické podoby do podoby listinné, skládající se z ..... listů, odpovídá výstupu z informačního systému veřejné správy v elektronické podobě.

V Praze dne 5.12.2013

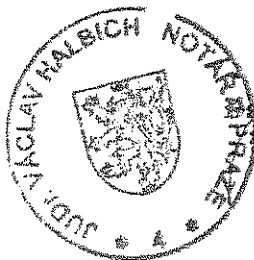

**Regina JANDOVÁ**  
notářská tajemnice  
pověřená notářem

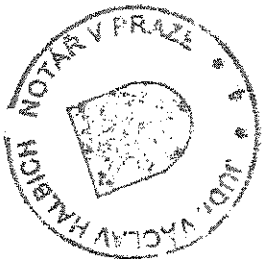

## OPIS

### Plná moc

### Power of attorney

ATLAS 2001 ČR s. r. o., se sídlem Štefánikova 248/32, Praha 5, PSČ: 150 00, IČ 264 97 646, zapsaná v obchodním rejstříku vedeném Městským soudem v Praze, oddíl C, vložka 85923 (dále jen „Společnost“), tímto uděluje

ATLAS 2001 ČR s. r. o., with its registered office at Štefánikova 248/32, Prague 5, Post Code: 150 00, identification no. 264 97 646, registered in the Commercial Register maintained by the Municipal Court in Prague, section C, Insert 85923 (the "Company"), hereby grants a

### plnou moc

### power of attorney

Martině Krákorové, advokátce se sídlem Novákových 257/32, Praha 8, PSČ: 180 00 a s korespondenční adresou Wilson & Partners s. r. o., advokátní kancelář se sídlem Revoluční 655/1, 110 00 Praha 1, číslo registrace České advokátní komory 13275 (dále jen „Zmocněnec 1“), a

to Martina Krákorová, attorney-at-law with its registered seat at Novákových 257/32, Prague 8, Post Code: 180 00 and with correspondence address at Wilson & Partners s. r. o., advokátní kancelář, with the registered office at Revoluční 655/1, 110 00 Prague 1, Czech Bar Association registration no. 13275 (the "Agent 1"), and

k zaměstnanci IMMOFINANZ Services Czech Republic, s. r. o., se sídlem Štefánikova 248/32, Praha 5, PSČ: 150 00 (dále jen „Zmocněnec 2“; Zmocněnec 1 a Zmocněnec 2 dále společně jen „Zmocněnci“),

to Karel Bor, born on 29 October 1974, employee of IMMOFINANZ Services Czech Republic, s. r. o., with the registered office at Štefánikova 248/32, Prague 5, Post Code: 150 00 (the "Agent 2"; Agent 1 and Agent 2 jointly the "Agents"),

a to každému ze Zmocněnců samostatně,

to each of the Agents independently,

aby Společnost v plném rozsahu zastupovali v souvislosti se všemi skutečnostmi týkajícími se účasti Společnosti na výběrovém řízení na výběr vhodného pozemku nebo objektu k vytvoření vhodných prostor pro fungování Úřadu městské části Praha 10 (dále jen „Výběrové řízení“), zejména aby:

to fully represent the Company in connection with all facts relating to the Company's participation on the tender for selection of suitable plot of land or building for creation of convenient premises for operation of the Office of the municipality part of Prague 10 (the "Tender"), namely to:

- (i) podali za Společnost nabídku v souvislosti s Výběrovým řízením, včetně podpisu této nabídky;
- (ii) zastupovali Společnost ve Výběrovém řízení;
- (iii) obstarali všechna nezbytná potvrzení, výpisy z příslušných rejstříků a jiné dokumenty potřebné pro účast ve Výběrovém řízení;
- (iv) činili vůči Městské části Praha 10 jako vyhlášovatelé Výběrového řízení jakékoliv další návrhy a podání, oznamovali jakékoliv změny, účastnili se jednání, účastnili se otevírání obálek s nabídkami, podávali vysvětlení, odvolání a další

- (i) file on behalf of the Company the bid in connection with the Tender, including signing of this bid;
- (ii) represent the Company in the Tender;
- (iii) obtain all necessary confirmations; extracts from relevant registers and other documents necessary for the participation in the Tender;
- (iv) make towards the Municipality part of Prague 10 as the enunciator of the Tenant any and all proposal and filings, notify any changes, participate in negotiations, participate in opening of envelopes with bids, give explanations, file appeals and

opravné prostředky a vzdávali se jich, přebírali korespondenci, nahlíželi do dokumentů souvisejících s Výběrovým řízením;

*other remedies and their waivers, accept correspondence, inspect documents connected with the Tender;*

(v) podepisovali za Společnost veškeré dokumenty nezbytné pro účast ve Výběrovém řízení včetně čestných prohlášení Společnosti;

*(v) sign on behalf of the Company any and all documents necessary for the participation in the Tender including Company's declarations;*

(vi) zastupovali Společnost před jakýmkoliv právními nebo fyzickými osobami v souvislosti s účastí Společnosti ve Výběrovém řízení; a

*(vi) represent the Company by any legal entities or individuals in connection with the Company's participation in the Tender; and*

(vii) činili veškeré další právní úkony, jež pokládají za nezbytné nebo vhodné ke splnění výše uvedeného mandátu.

*(vii) take any and all proceedings which the Agents find necessary or suitable in relation for the satisfaction of the purpose of his/her empowerment.*

Každý ze Zmocněnců je oprávněn udělit substituční plnou moc jiné osobě, aby místo něj jednala za Společnost.

*Each of the Agents is entitled to grant a substitute power of attorney to a third party to represent the Company on his/her behalf.*

Tato plná moc se uděluje na dobu určitou, a to na dobu jednoho (1) roku ode dne jejího udělení.

*This power of attorney is granted for limited time period of one (1) year following the execution hereof.*

V případě rozporu mezi jazykovými verzemi této plné moci platí česká verze.

*In case of any discrepancies between the language versions of this power of attorney the Czech version shall prevail.*

Ve Vídni dne 15.11.2013/ In Vienna on 15 November 2013



ATLAS 2001 ČR s. r. o.  
Dietmar Reindl  
jednatel / executive director

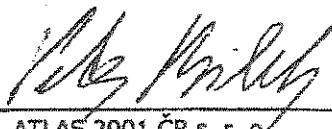

ATLAS 2001 ČR s. r. o.  
Petr Bilek  
jednatel / executive director



**B.R.Z. 3401/2013**

Die Echtheit der vorstehenden Unterschriften von Dietmar Reindl, geboren am 03. (dritten) August 1969 (neunzehnhundertneunundsechzig), 1100 Wien, Wienerbergstraße 11 und Petr Bilek, geboren am 17. (siebzehnten) März 1976 (neunzehnhundertsechundsiebzig), 1100 Wien, Wienerbergstraße 11, wird hiermit bestätigt. \_\_\_\_\_

Wien, am fünfzehnten November zweitausenddreizehn. \_\_\_\_\_

Gebühr EUR 14,30 entrichtet



*[Handwritten Signature]*  
 Mag. Albert KRISTL  
 Substitut des öffentlichen Notars  
 Dr. Stephan PRAYER  
 in Wien - Meidling

**B.R.Z. 3401/2013**

I do hereby certify and attest the authenticity of the signatures of Dietmar Reindl, born on the third day of August nineteen hundred and sixty-nine, 1100 Vienna, Wienerbergstraße 11 and Petr Bilek, born on the seventeenth day of March nineteen hundred and seventy-six, 1100 Vienna, Wienerbergstraße 11. \_\_\_\_\_

Vienna, this fifteenth day of November two thousand and thirteen. \_\_\_\_\_

Fee EUR 14,30 paid.



*[Handwritten Signature]*  
 Mag. Albert KRISTL  
 Substitut des öffentlichen Notars  
 Dr. Stephan PRAYER  
 in Wien - Meidling

Ověření - vidimace

Ověřuji, že tento opis složený z 3 listů  
doslovně souhlasí s listinou, z níž byl pořízen,  
složenou z 3 listů.

29 - 11 - 2013

V Praze dne 29. 11. 2013

*Eva Jandecková*  
Eva JANDECKOVÁ  
notářská tajemnice  
pověřená notářem

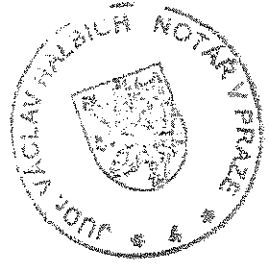

Ověřený překlad z německého jazyka:

B.R.Z. 3401/2013

Tímto potvrzují a ověřuji pravost podpisu Dietmara Reindla, narozeného dne 3. (třetího) srpna 1969 (tisíc devět set šedesát devět), 1100 Vídeň, Wienerbergstraße 11, a podpisu Petra Bilka, narozeného dne 17. (sedmnáctého) března 1976 (tisíc devět set sedmdesát šest), 1100 Vídeň, Wienerbergstraße 11.

Vídeň, dne 15. listopadu 2013.

*Uhrazen poplatek ve výši 14,30 euro.*

(kulaté razítko): Dr. Stephan PRAYER  
VEŘEJNÝ NOTÁŘ  
Vídeň-Meidling, Vídeň  
REPUBLIKA RAKOUSKO  
-7-

(podpis)

(razítko): Mag. Albert KRISTL  
Zástupce veřejného notáře  
Dr. Stephana PRAYERA  
ve Vídní-Meidlingu



Tlumočnická doložka:  
Jako tlumočník z jazyka německého, jmenovaný  
rozhodnutím Krajského soudu v Plzni ze dne  
15.11.2007 č.j. Spr 1086/2007 stvrzuji, že překlad  
souhlasí s textem připojené listiny.

V překladu jsem provedl tyto opravy...  
Tlumočnický úkon je zapsán pod poř. čís. 2307/2007  
tlumočnického deníku.

Tlumočné a náhradu nákladů účtuji podle  
připojené likvidace na základě dokladů č. 7  
Otisk kulaté pečete

Podpis tlumočníka  
*Ivana Kolář*  
3.12.2007



76



Číslo žádosti: P59230398a  
Žádost doručena: 14.11.2013 12:55:50  
Zpracováno: 14.11.2013 12:55:50  
Počet záznamů: 0



Na žádost se vydává:

## VÝPIS Z EVIDENCE REJSTŘÍKU TRESTŮ PRÁVNICKÝCH OSOB

### Identifikace subjektu:

Identifikační číslo osoby: 26497646  
Obchodní firma nebo název: ATLAS 2001 ČR s.r.o.  
Sídlo: Praha 5, 15000, Štefánikova 248/32  
Právní forma: Společnost s ručením omezeným

### Obsah evidence Rejstříku trestů České republiky:

Nejsou žádné informace o odsouzení dotyčné osoby

Konec obsahu evidence Rejstříku trestů České republiky.

Konec sestavy

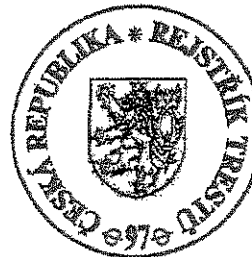

Uly

Kulaté razítko a podpis

Případné nepřesné údaje ihned sdělte na shora uvedenou adresu, aby mohlo být okamžitě provedeno přešetření. Tento dokument neslouží k prokázování existence právnické osoby.

## Rejstřík trestů právnických osob

Ověřuji, že tento výpis z Rejstříku trestů právnických osob skládající se z 1 listů vznikl pod pořadovým číslem T 472/2013 převedením výpisu z elektronické podoby do podoby listinné podle zákona č. 418/2011 Sb., o trestní odpovědnosti právnických osob a řízení proti nim a zákona č. 420/2011 Sb., o změně některých zákonů v souvislosti s přijetím zákona o trestní odpovědnosti právnických osob a řízení proti nim, a že se s obsahem výpisu v elektronické podobě doslovně shoduje.

Ověřující osoba: Brožová Simona

V Praze dne 14. 11. 2013

~~SIMONA BROŽOVÁ~~  
notářská kancelář  
pověřena  
JUD. ALENA PROCHÁZKOVOU  
notářkou v Praze

Podpis .....



OPIS

ČESKÁ REPUBLIKA \* REJSTRÍK TRESTŮ \* 140 66 PRAHA 4 \* SOUDNÍ 1  
TELEFON: +420 244 006 111 \* FAX: +420 244 006 260 \* E-mail: rejstrik@rejtr.justice.cz

44  
77

Číslo žádosti: 139095551  
Žádost doručena: 05.11.2013 10:27:10  
Zpracováno: 05.11.2013 10:27:10  
Počet záznamů v ČR: 0 (nula)  
Počet příloh: 0 (nula)



Na žádost osoby s údaji níže uvedenými se vydává:

## VÝPIS Z EVIDENCE REJSTRÍKU TRESTŮ FYZICKÝCH OSOB

### Osobní údaje:

Jméno: .....  
Příjmení: .....  
Rodné příjmení: .....  
Datum narození / rodné číslo: .....  
Pohlaví: MUŽ  
Místo / okres narození: STOD / PLZEŇ-JIH  
Stát narození: ČESKÁ REPUBLIKA  
Státní občanství: ČESKÁ REPUBLIKA

### Obsah evidence Rejstríku trestů České republiky:

Nejsou žádné informace o odsouzení dotyčné osoby

### Konec obsahu evidence Rejstríku trestů České republiky.

### Konec sestavy



Handwritten signature

Kulaté razítko a podpis

Případně nepřesné údaje ihned sdělte na shora uvedenou adresu, aby mohlo být okamžitě provedeno přešetření. Tento dokumneti neslouží k prokazování totožnosti fyzické osoby.

**Rejstřík trestů**

Ověřuji, že tento výpis z Rejstříku trestů skládající se z 1 listů vznikl pod pořadovým číslem MZV-CzP-001318-2013 převedením výpisu z elektronické podoby do podoby listinné podle §11a zákona č. 269/1994 Sb. o Rejstříku trestů, a že se s obsahem výpisu v elektronické podobě doslovně shoduje.

Ověřující osoba: Špačková Ludmila

Ministerstvo Zahraničních Věcí dne 05. 11. 2013

Podpis .....*Špačková*.....



Diese Fotokopie stimmt mit dem mir vorliegenden Original vollkommen überein. -----

Wien, am fünften November zweitausenddreizehn. -----

This is a certified true copy of this original document, which was presented to me. ---

Vienna, this fifth day of November two thousand and thirteen. -----



Mag. Albert KRISTL  
Substitut des öffentlichen Notars  
Dr. Stephan PRAYER  
in Wien - Meidling

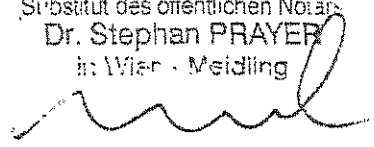

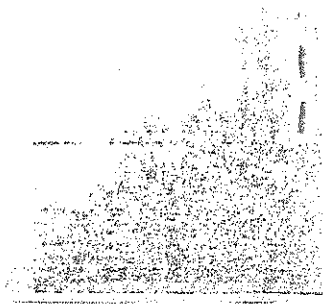

Ověření-vidímace  
ověřuji, že tento opis složený  
z ..... listů doslovně  
souhlasí s listinou, z níž byl  
pořizen, složenou z .....  
listů.

V Praze dne

14. 11. 2013

**SIMONA BROŽOVÁ**  
notářská tajemnice  
pověřená  
UDr. Alenou PROCHÁZKOVOU  
notářkou v Praze

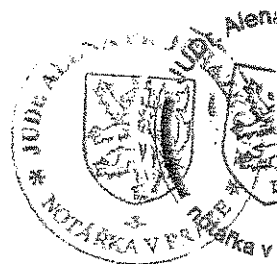



STGEM. MOEDLING

PFARRG. 9  
2340 MOEDLING

BEZUG: I-ST-1/541-2013 SB  
(REFERENCE NUMBER)

STRAFREGISTERBESCHEINIGUNG  
(CRIMINAL RECORD CERTIFICATE)

Familienname (n): REINDL  
(Family Name)

Geschlecht: ~~MAENNLICH~~  
(Gender: ~~Male~~)

Vorname (n): ~~REINDL~~  
(First Name)

Akad. Grad: ~~Mag. Dr.~~  
(Academic Degree)

Geboren am: ~~19.05.1950~~  
(Date of Birth)

Geburtsort: ~~Wien~~  
(Place of Birth)

Staatsang.: ~~Österreich~~  
(Nationality)

Im Strafregister der Republik Österreich sind keine Verurteilungen  
Landespolizeidirektion Wien  
(No convictions are listed in the criminal records database of the  
Republic of Austria, kept by the Landespolizeidirektion Wien.)

DVR: 0003506

Tagesdatum (Date): 28.11.2013  
Uhrzeit (Time): 09:06.43

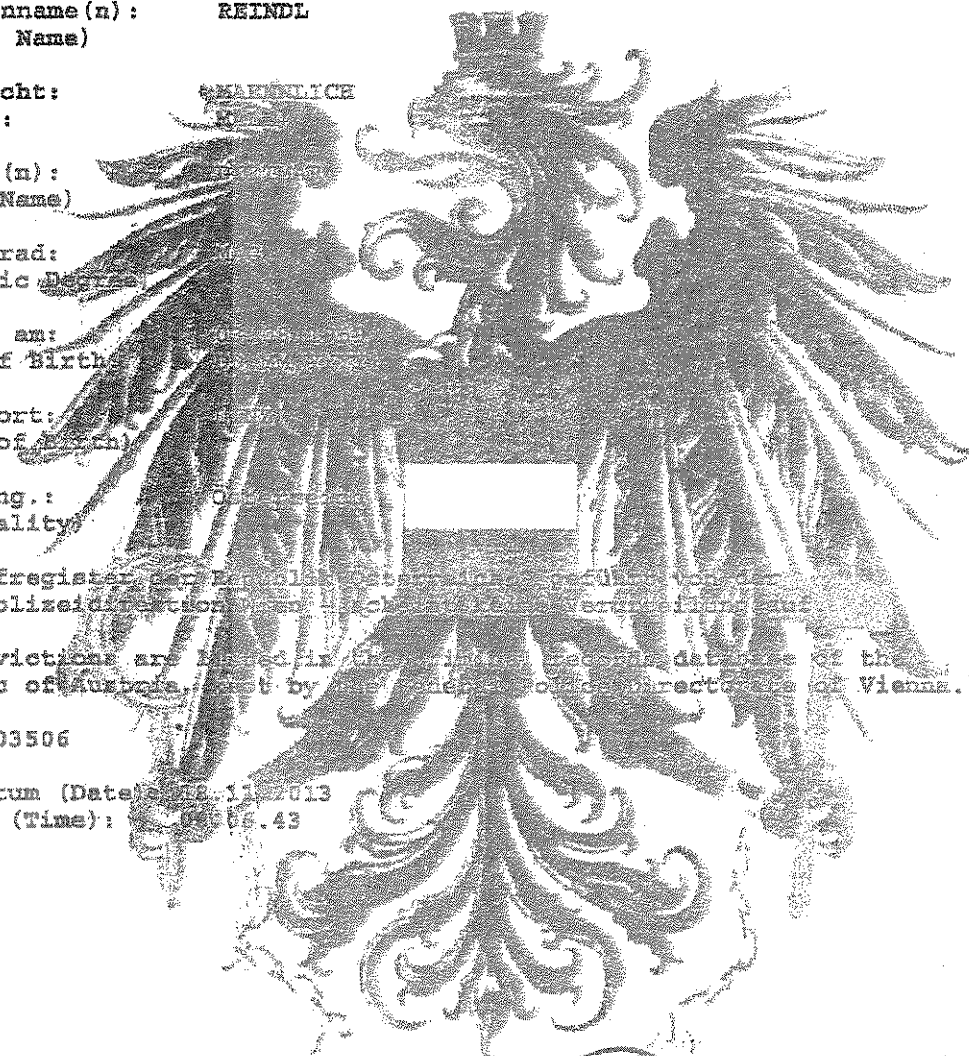

STADTGEMEINDE MÖDLING  
Gebühr in der Höhe von 14,50 Euro  
gemäß Gebührengesetz entrichtet.



Der Bürgermeister:  
i.A. Paul

Ověření - vidimace

Ověřuji, že tento opis složený z .....1 listů  
doslovně souhlasí s listinou, z níž byl pořízen,  
složenou z .....1 listů.

20. 11. 2013

V Praze dne .....



Dagmar JANDOVÁ  
notářská tajemnice  
pověřená notářem

Ověřený překlad z německého jazyka:

MĚSTSKÁ OBEC MOEDLING

PFARRG. 9  
2340 MOEDLING

Spisová značka: I-ST-1/541-2013 SB

VÝPIS Z REJSTŘÍKU TRESTŮ

Příjmení: \_\_\_\_\_  
 Pohlaví: MUŽSKÉ  
 Jméno: E.....  
 Akad. titul: MAG.  
 Narozen dne: \_\_\_\_\_  
 Místo narození: LINZ  
 Státní příslušnost: Rakousko

V rejstříku trestů Republiky Rakousko – vedeném Spolkovým policejním ředitelstvím Vídeň – se nezobrazuje žádné odsouzení.

DVR: 0003506  
 Datum: 18. 11. 2013  
 Čas 08:06:43

Starosta:  
*podpis nečitelný*  
 z pověření Paul

*Kulaté razítko:*  
 MĚSTSKÁ OBEC MÖDLING  
 POL. OKRES. MÖDLING

*Razítko:* MĚSTSKÁ OBEC MÖDLING  
 Poplatek ve výši 14,30 eur podle  
 Zákona o poplatcích byl uhrazen.

Tlumočnická doložka:

Jako tlumočnick z jazyka německého, jmenovaný rozhodnutím Krajského soudu v Plzni ze dne 15.11. 2007 č.j. Spr 1088/2007 stvrzuji, že překlad souhlasí s textem připojené listiny.

V překladu jsem provedl tyto opravy.....*g*.....

Tlumočnický úkon je zapsán pod poř. čís. *2217/2013* tlumočnického deníku.

Tlumočné a náhradu nákladů účtuji podle připojené likvidace na základě dokladů č. ....*g*.....

Otisk kulaté pečete

Podpis tlumočnicka

*Ivana Kolubkova*  
21. 11. 2013



## Čestné prohlášení

**o splnění podmínek dle bodů 5.1.2 až 5.1.5 soutěžních podmínek výběrového řízení na výběr vhodného pozemku nebo objektu k vytvoření vhodných prostor pro fungování Úřadu městské části Praha 10**

**Obchodní firma:** ATLAS 2001 ČR s. r. o.  
**Sídlo:** Štefánikova 248/32, Praha 5 - Smíchov, 150 00  
**IČ:** 264 97 646

**tímto prohlašuje,**

že splňuje podmínky dle bodů 5.1.2 až 5.1.5 soutěžních podmínek výběrového řízení na výběr vhodného pozemku nebo objektu k vytvoření vhodných prostor pro fungování Úřadu městské části Praha 10, tj. že

- (i) vůči jeho majetku neprobíhá nebo v posledních 3 letech neproběhlo insolvenční řízení, v němž bylo vydáno rozhodnutí o úpadku nebo insolvenční návrh nebyl zamítnut proto, že majetek nepostačuje k úhradě nákladů insolvenčního řízení, nebo nebyl konkurs zrušen proto, že majetek byl zcela nepostačující nebo zavedena nucená správa podle zvláštních právních předpisů,
- (ii) není v likvidaci,
- (iii) nemá žádné daňové nedoplatky v České republice,
- (iv) nemá nedoplatek na pojistném a na penále na veřejné zdravotní pojištění v České republice,
- (v) nemá nedoplatek na pojistném a na penále na sociální zabezpečení a příspěvku na státní politiku zaměstnanosti v České republice,
- (vi) nemá žádný dluh vůči Městské části Praha 10 a vůči hlavnímu městu Praze.

V Praze 5. Prosince 2013

**ATLAS 2001 ČR s. r. o.**

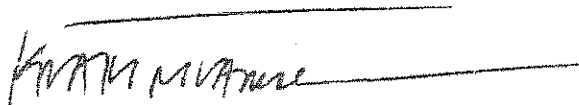

Martina Krákorová, advokátka  
na základě plné moci

## Čestné prohlášení

o splnění podmínek dle bodu 7.1.5 soutěžních podmínek výběrového řízení na výběr vhodného pozemku nebo objektu k vytvoření vhodných prostor pro fungování Úřadu městské části Praha 10 („Výběrové řízení“)

Obchodní firma: ATLAS 2001 ČR s. r. o.  
 Sídlo: Štefánikova 248/32, Praha 5 - Smíchov, 150 00  
 IČ: 264 97 646

tímto prohlašuje,

že splňuje podmínky dle bodu 7.1.5 soutěžních podmínek výběrového řízení na výběr vhodného pozemku nebo objektu k vytvoření vhodných prostor pro fungování Úřadu městské části Praha 10, tj. že

- (i) splňuje podmínky pro účast ve Výběrovém řízení stanovené soutěžními podmínkami Výběrového řízení;
- (ii) splní závazky vítěze Výběrového řízení, pokud se stane jeho vítězem;
- (iii) souhlasí se soutěžními podmínkami Výběrového řízení a bude postupovat v souladu s nimi.

V Praze 5. prosince 2013

ATLAS 2001 ČR s. r. o.

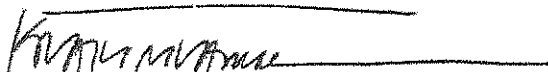

Martina Krákorová, advokátka  
na základě plné moci