

SROVNÁVACÍ ROVINA -2,00m VÝCHODNÍ PRŮČELÍ

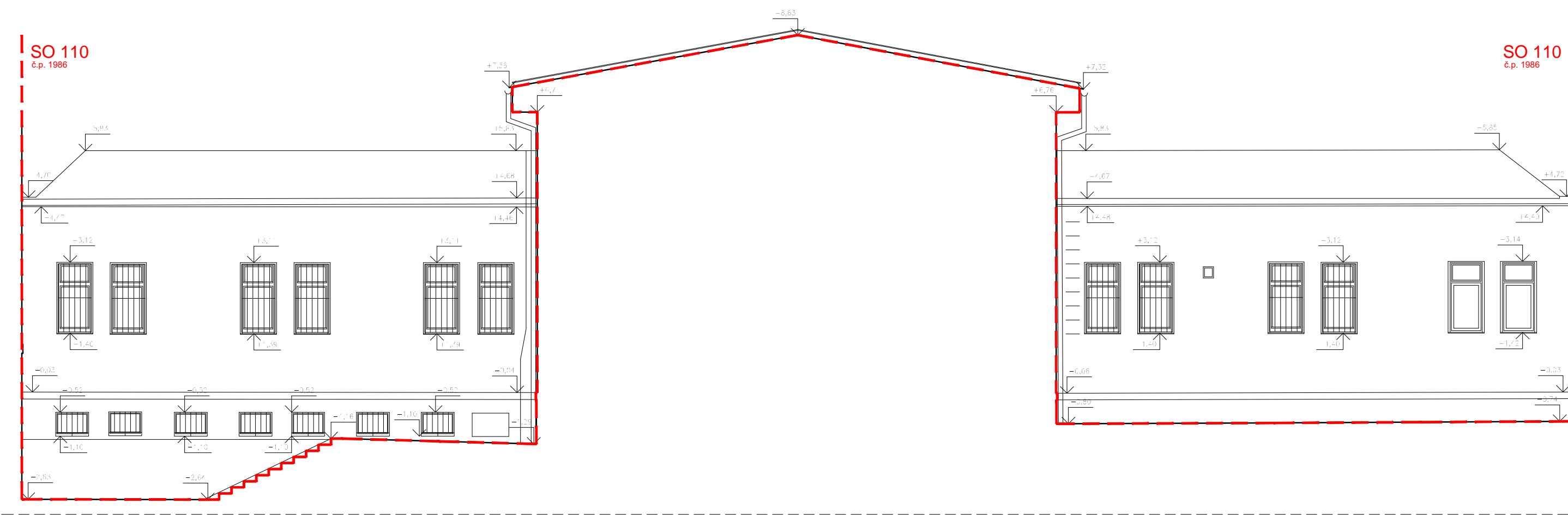

SROVNÁVACÍ ROVINA -3,00m ZÁPADNÍ PRŮČELÍ

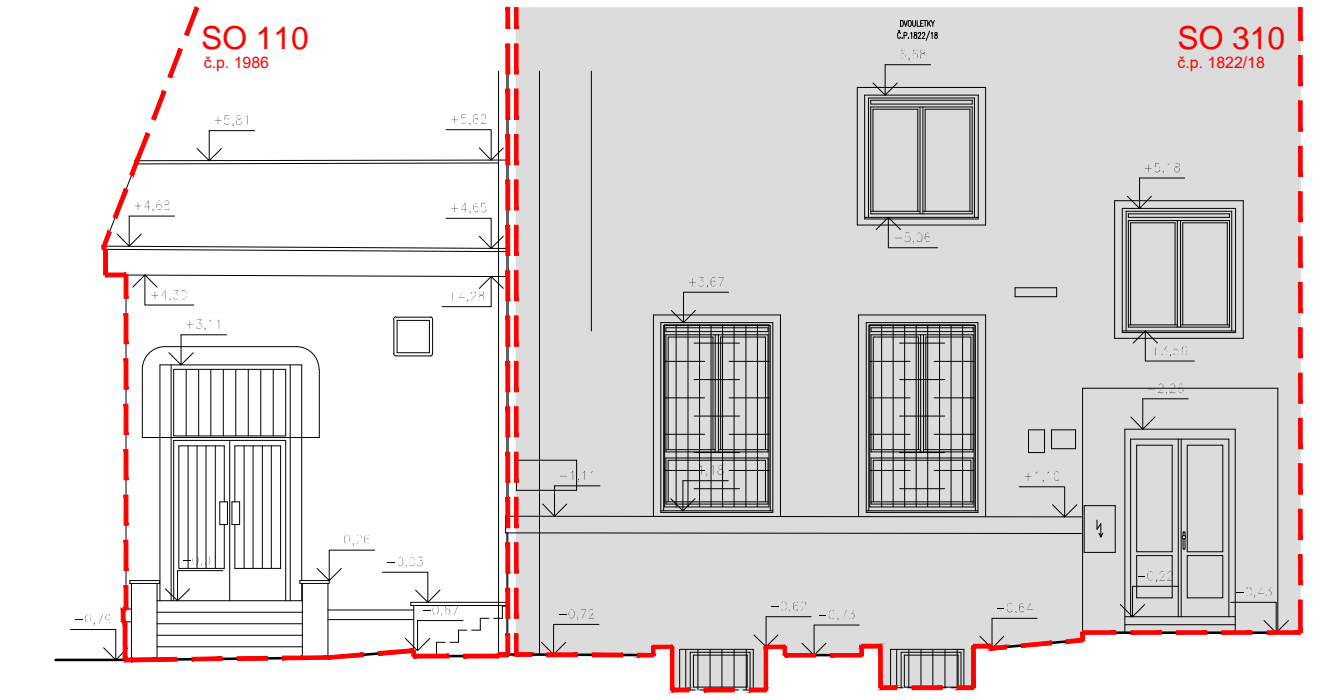

SROVNÁVACÍ ROVINA -2,00m SEVERNÍ PRŮČELÍ

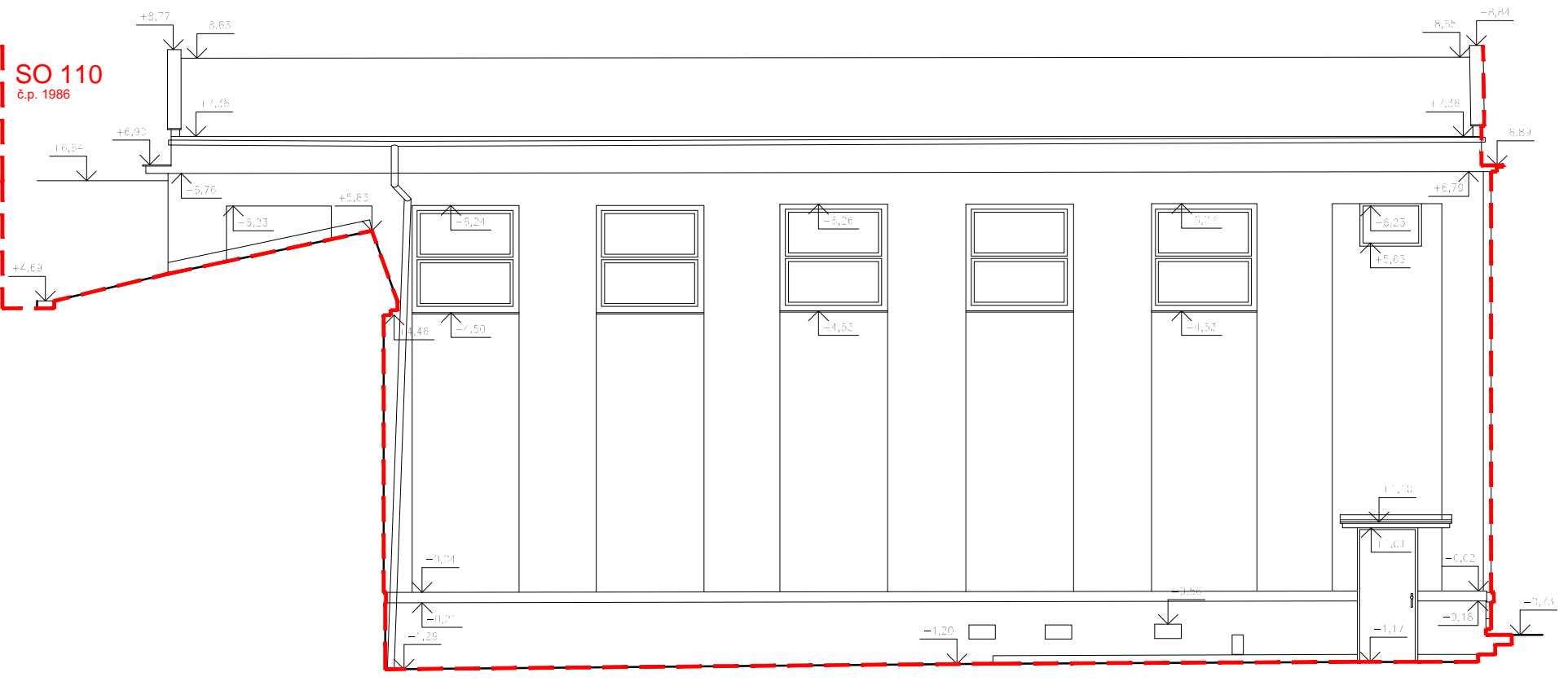

SROVNÁVACÍ ROVINA -2,00m SEVERNÍ PRŮČELÍ SÁLU



SROVNÁVACÍ ROVINA -2,00m JIŽNÍ PRŮČELÍ

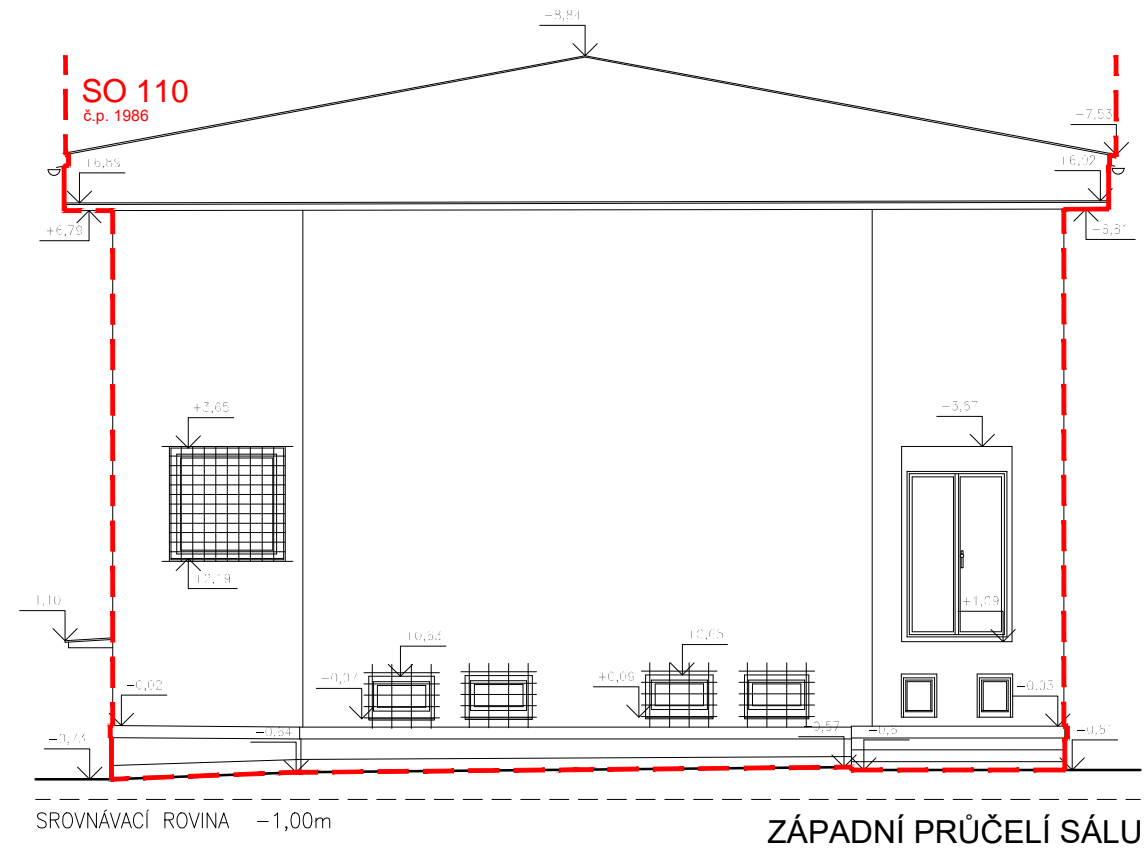

SROVNÁVACÍ ROVINA -1,00m ZÁPADNÍ PRŮČELÍ SÁLU

LEGENDA

	HRANICE STAVEBNÍHO OBJEKTU
	NEJÍ SOUČÁSTÍ ŘEŠENÉHO STAVEBNÍHO OBJEKTU

SUNCAD®	
SUNCAD, s.r.o. náměstí Na Lužinách 2616/3 Praha 13, 155 00	
Datum/Date:	03/2020
Čís. zakázky/Job No.:	
Stupeň/Stage:	DPS
KÚ/Cadastral Unit:	STRAŠNICE
MÚ/City authority:	PRAHA 10
Objednatel/Cient:	MĚSTSKÁ ČÁST PRAHA 10 Vršovická 1429/68, Vršovice, 10100 Praha 10
Akce/Project:	NÁSTAVBA A STAVEBNÍ ÚPRAVY OBJEKTU, č.p. 1986, 1817, 1818, 1819, 1820, 1821 a 1822, ul. Solidarit, pozemek, parcelní číslo 2796 / 49, 2796 / 31, 2796 / 30, 2796 / 29, 2796 / 32, 2796 / 33 a 2796 / 34 v katastrálním území Praha 10, Strašnice
Profese/Profession:	SO 110 D1.1 Architektonicko - stavební část
Název/Title:	POHLEDY STÁVAJÍCÍ STAV
Zodp. projektant/Responsible designer:	Ing. Kateřina Bažilová
HPI/Project manager:	Ing. David Havránek
Návrh, vypracoval/Elaborated by:	ing. arch. Tomáš Holub
Měřítko/Scale:	1:100
Výkres č./DWG No.:	05