

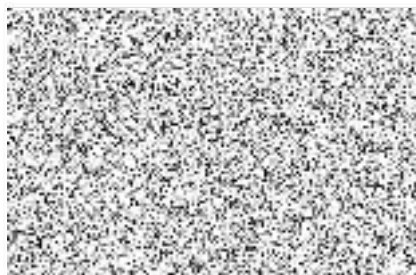

**Městská  
část  
Praha 10**

**Úřad městské části Praha 10  
Odbor bytů a nebytových prostor**

Váš dopis zn.:  
Naše značka: P10-168051/2020  
Vyřizuje linka: Moudrá/570  
V Praze dne: 19.11.2020



### **Výzva k podání vysvětlení**

Vážená paní



městská část Praha 10, jako pronajímatel bytu č. 2, o velikosti 3+1 s příslušenstvím, v 1. podlaží domu Průběžná 1944/68, Praha 10 – Strašnice, jehož jste nájemcem, Vás vyzývá na základě podnětu a místního šetření, abyste se **v úředních hodinách 12.00 - 17.00 hod. ve středu 2. 12. 2020 dostavila** na referát bytů odboru bytů a nebytových prostor ÚMČ Praha 10, budova „A“, 2. patro, kancelář č. 205a, k podání vysvětlení ohledně užívání výše specifikovaného bytu.

V případě, že Vám tento termín **ze závažných důvodů** nevyhovuje, žádáme vás neprodleně o nahlášení této skutečnosti na tel. 267 093 570, případně na e-mail: [jindriska.moudra@praha10.cz](mailto:jindriska.moudra@praha10.cz), a to nejpozději dva dny před stanoveným termínem, aby mohl být po vzájemné dohodě stanoven termín náhradní.

S pozdravem



Mgr. Helena Minářů  
vedoucí oddělení bytů a nebytových prostor  
odboru bytů a nebytových prostor

Úřad městské části Praha 10  
Odbor bytů a nebytových prostor  
Vršovická 68, 101 38 Praha 10

Sídlo: Vršovická 68, 101 38 Praha 10  
Pracoviště: Vršovická 68, 101 38 Praha 10  
IČ: 00063941  
Bankovní spojení:

Úřední hodiny:  
Pondělí 8.00 - 12.00 a 13.00 - 17.30  
Středa 8.00 - 12.00 a 13.00 - 17.30

tel.: +420 267 093 111  
fax: +420 267 093 636  
e-mail: [posta@praha10.cz](mailto:posta@praha10.cz)  
[www.praha10.cz](http://www.praha10.cz)