





**Z výpovědí nájemníků domu a osobního pozorování vyplynulo :**

• , byt č. , podlaží .....  
Šetřeno: zná .....  
potkává v domě .....  
byt je /není/ řádně užíván .....  
ostatní .....  
*byty se je nikoliv  
o nidle. Byla volna!  
police na tu sem! no cmho*

*Kon kalicovala i panai*  *likvoj*  
*ostil, se si sudekly ubliskni'*  
.....  
podpis .....

• , byt č. , podlaží : .....  
Šetřeno: zná .....  
potkává v domě .....  
byt je /není/ řádně užíván .....  
ostatní .....  
*Do bytu, se panye je  
v nidle licu o mlacetim  
neleu, o prvone tu sem!  
no cmho beliclu*

.....  
podpis .....

• , byt č. , podlaží : .....  
Šetřeno: zná .....  
potkává v domě .....  
byt je /není/ řádně užíván .....  
ostatní .....  
*degrup m tr  
no cmho, o nidle, se kam  
ostil, o nidle, se kam  
ostil, o nidle, se kam*

.....  
podpis .....

**Závěr :** .....

.....

.....

.....

.....

.....

.....

.....

.....

.....

.....

.....

.....

.....

Zapsal referent OBN/byty :

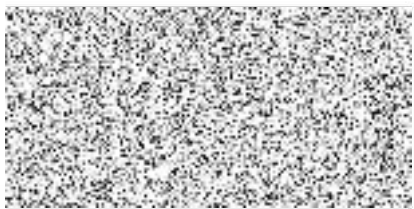

V Praze dne .....