



**Městská
část
Praha 10**

**Úřad městské části Praha 10
Odbor kultury a projektů**

Váš dopis zn.:

Naše značka: P10-234578/2023

Vyřizuje linka: 437

V Praze dne: 29. 5. 2023

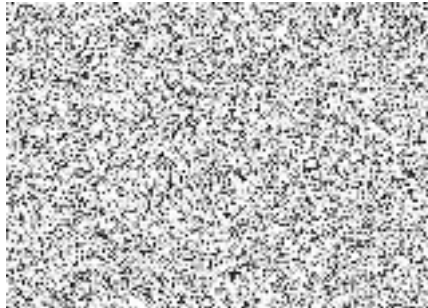

Poskytnutí informace na žádost podle § 14 odst. 5 písm. d) zákona č. 106/1999 Sb., o svobodném přístupu k informacím, ve znění pozdějších předpisů

Městská část Praha 10, Úřad městské části Praha 10, Odbor kultury a projektů, obdržel dne 21. 05. 2023 Vaši žádost podle zákona č. 106/1999 Sb., o svobodném přístupu k informacím, ve znění pozdějších předpisů (dále jen „InfZ“), o poskytnutí informací ve znění:

„Vážená paní, vážený pane,

žádám o následující informace:

- 1. Z jakého důvodu je nezbytné v červnu 2023 zkracovat provozní dobu veřejného parku Heroldovy sady v souvislosti s Letní scénou Prahy 10?*
- 2. Jaké nájemné platí divadla zapojená do Letní scény Městské části Praha 10?*
- 3. Jakou dotaci obdržela jednotlivá zúčastněná divadla v souvislosti s jejich účastí na Letní scéně?*
- 4. Kdo je příjemcem peněz ze vstupného na Letní scéně?*

Předem děkuji za odpovědi.“

V souladu s ustanovením § 14 InfZ Vám tímto požadované informace poskytujeme v následující formě: elektronicky prostřednictvím Vaší datové schránky a na Vámi uvedenou e-mailovou adresu formou textu tohoto přípisu.

Ad 1. „Z jakého důvodu je nezbytné v červnu 2023 zkracovat provozní dobu veřejného parku Heroldovy sady v souvislosti s Letní scénou Prahy 10?“

Z provozních důvodů je nutné uzavřít park hodinu před zahájením divadelní produkce. Večerní divadelní představení začínají ve 20:00. Na představení se platí vstupné, areál je nutné mít uzavřený pro platící diváky, které je nutné odbavit, usadit a zajistit jim nerušený divadelní zážitek. Uzavřením areálu se zároveň zamezí případné narušování probíhající umělecké produkce. Během víkendových odpoledních pohádek zůstává areál Heroldových sadů otevřený. U dětských představení očekáváme méně formální atmosféru, hlediště má menší kapacitu a bude ohraničené. Kdo se bude chtít dívat na pohádku, zakoupí si vstupenku.

Ad. 2 „Jaké nájemné platí divadla zapojená do Letní scény Městské části Praha 10?“

Divadla zapojená do kulturní akce Letní scéna Městské části Prahy 10 neplatí žádné nájemné.

Ad 3. „Jakou dotaci obdržela jednotlivá zúčastněná divadla v souvislosti s jejich účastí na Letní scéně?“

Divadla zapojená do kulturní akce Letní scéna Praha 10 neobdržela žádnou dotaci, ani o žádnou dotaci Městskou část Praha 10 nepožádala. Provoz Letní scény Prahy 10 a jejího areálu sice zajišťuje MČ Praha 10, která nabízí tento prostor desítkovým profesionálním divadlům k jejich produkci v rámci stanovených společných pravidel, avšak divadla, která se chtěla zapojit, si sama zajišťují odehrání jednotlivých představení, včetně nákladů s těmito představeními spojenými.

Ad 4. „Kdo je příjemcem peněz ze vstupného na Letní scéně?“

Příjemcem peněz ze vstupného během Letní scény Prahy 10 jsou do ní zapojená divadla po odečtení provozních nákladů, která byla divadlům stanovená. V rámci provozních nákladů se započítávají poplatky za používání vstupenkového systému, pořadatelská služba a obslužný personál u konkrétních představení dle reálných časů využití – délka představení, délka stavby apod.

Podle ustanovení § 5 odst. 3 InfZ bude poskytnutá informace zveřejněna způsobem umožňujícím dálkový přístup na internetové stránce městské části Praha 10.

S pozdravem

Mgr. Tomáš Procházka
vedoucí Odboru kultury a projektů
„elektronicky podepsáno“

„otisk razítka“