

From: Hronová Dominika (ÚMČ Praha 10)
Sent: Thursday, February 15, 2024 10:06 AM
To: Aleš Ostrý <technik5@majetkova.cz>
Cc: Jana Kozická <kozicka@majetkova.cz>
Subject: výtahová šachta - NP 501, Ruská 1230/154

Ahoj Aleši,

v příloze předávám podnět týkající se špatného technického stavu poklopu výtahu, který náleží k NP 501 – restaurace. Prosím o provedení šetření na místě a zajištění výměny nebo jiného zabezpečení tak, aby nemohlo dojít k újmě na zdraví a majetku třetích osob.

Děkuji za spolupráci a přeji hezký den.

S pozdravem

Dominika Hronová
vedoucí oddělení správy domů
Odbor bytů a nebytových prostor

Úřad městské části Praha 10
Vinohradská 3218/169, Praha 10
Tel.: 267 093 594
e-mail: dominika.hronova@praha10.cz
www.praha10.cz



**Městská část Praha 10
oddělení správy domů
k rukám paní Miloslavy Papalové**

IDDS: irnb7wg

V Praze dne 09.02.2024

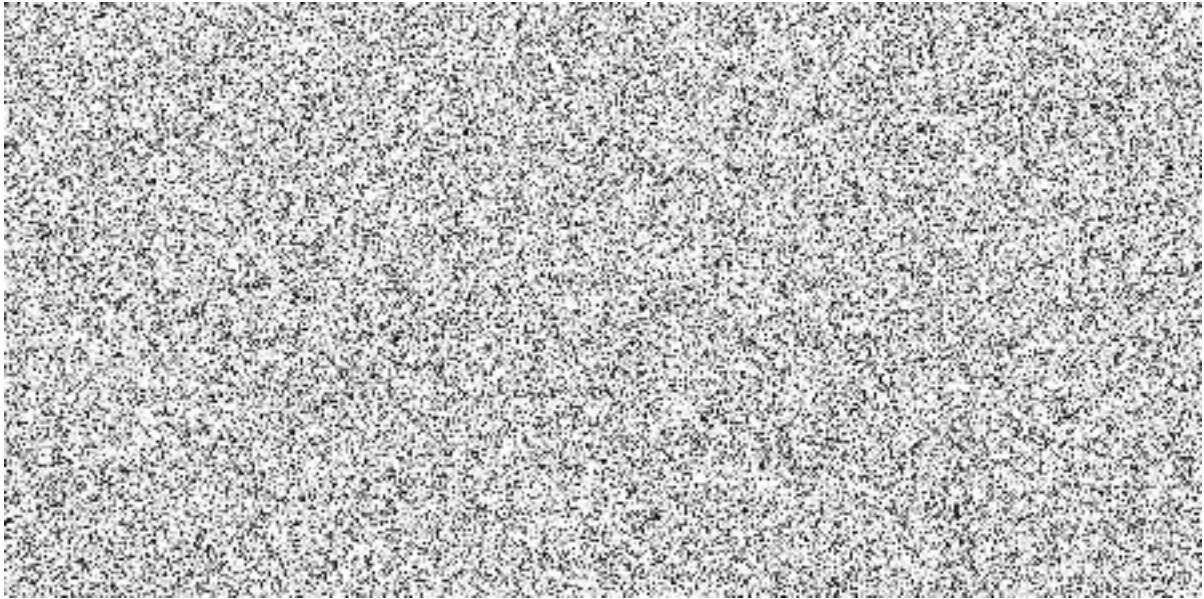

MC Praha 10
Doručeno: 11.02.2024
P10 – 060822/2024

listy: přílohy: 3 sv.příloh:



mp10es920842dc

